

Museu Nacional de Lisboa



Secção botânica

Lisboa 14 de Julho de 1880

Ex. mo Sr.

Comencarei por pedir a V. Ex.^a mil desculpas, por não ter respondido á attenciosa carta que V. Ex.^a se dignou escrever-me. mas o muito trabalho de que me acho subcarregado foi a causa de não cumprir com o meu dever.

Aos pedidos que V. Ex.^a me faz tenho a participar-lhe que não pouco tempo me foi necessario para enviar a V. Ex.^a a inclusa nota dos generos e especies dos herbarios de Brotier, Vallerodé e Vandelli, pois que infelizmente ainda não temos catalogo, e por tanto foi necessario rever e tomar os precisos apontamentos para satisfazer a V. Ex.^a

Em quanto ao herbario de Welwitsch e ás plantas colhidas pelo Daveau e por mim, tambem não ha catalogo; agora é que estou tirando as notas e já me acho na familia Hypericineae; mas com certeza leva ainda bastante tempo, porque o numero de generos

e especies é muito grande, attendendo a que estou coordenando as cryptogamicas, e tambem ser esta a epocha dos exames em que ha mais trabalho a fazer, por isso não posso com precisão marcar o tempo em que poderei enviar a V. Ex.^a a nota pedida. Espero, proximo poder fazel-o com a maxima brevidade que me fôr possível.

Em quanto aos duplicados do herbario do Dr. Welwitsch que V. Ex.^a recebeu, não foram arranjados por mim, mas sim pelo Davcan que se acha actualmente em Paris; porque nessa occasião eu estava com um trabalho importante, o qual era de intercalá-las no herbario da Europa mais de 3:000 plantas, e o Davcan como tinha que ir para Paris e deixava ser o encarregado das remessas para Decaisne e G. Rouy, foi por isso incumbido desse trabalho. Eis o motivo porque não posso responder ao seu pedido, porque as notas felle



deixou não especificar espécies que
me sirvã de guia para recorrer ao
Herbário.

Desjando a V. Ex.^a as maiores venturas, sou
com a maior consideração e respeito

De V. Ex.^a

M.^{to} att.^o ven.^o e criado obrig.^o

Antonio Ricardo da Cunha

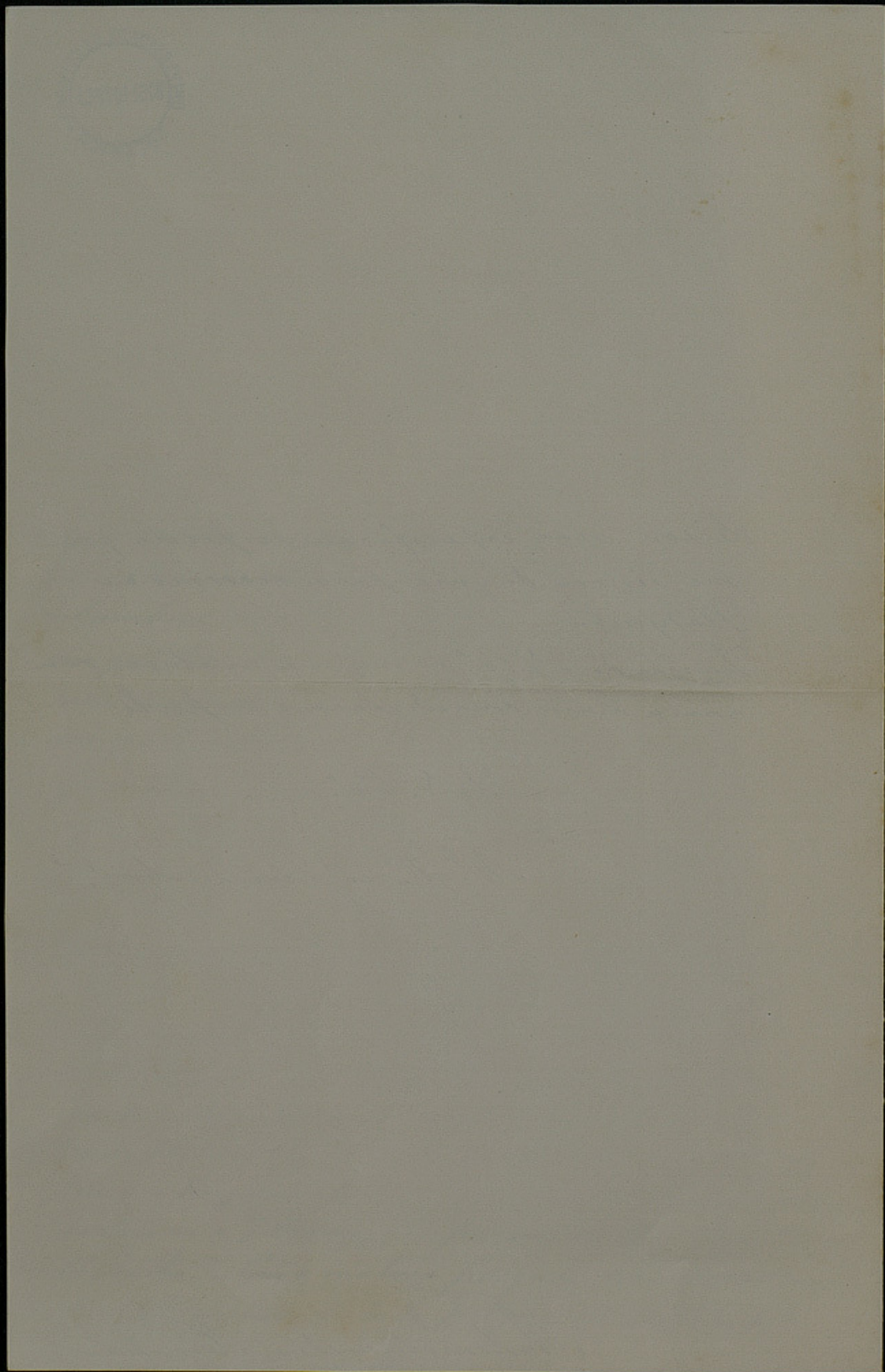

Nota dos herbarios de Brotero, Vallerado e Vandelli



Brotero - generos 193 — especies

322

São todas plantas cultivadas no jardim botânico d'Ajuda, e representam as 24 classes de Linna.

Vallerado generos 434 — especies — 963

Tem muitas plantas cultivadas, nas colhidas nos campos, não designa localidades. Há algumas muito poucas mudadas por Brotero a Vallerado, por exemplo a *Gerontula conifera* Broot. colhida na Serra d'Assabida, a *Centaurea Tagana* Broot. colhida n'um outeiro proximo a Lintra etc etc.

Vandelli generos 649 — especies 2:539.

São quasi todas cultivadas, as outras muito poucas sem localidades.

