

S. Thomaz de Jesus de 1889

Seu amigo Sr. Dr. Julius Henriques

A minha remessa diste mês
contá da nota junta.

Plantas para herbario vão pou-
cas. As plantas para a estufa têm
em tomad uma grande parte do
grupo. Para herbario vai o feijó
N. 1 Polyp. Henriques, - alguns esem-
plares da tripadicia Arizida e
da Figueira do quintal de Santos e
Santiago. Para a estufa mando
duas plantas, - a Commelina, e
o Mangueira do indígena.

Ficam em terra por ainda
não as achar em estado de segurar
agora, 10 plantas diferentes, para
o paquete seguinte: entre ellas

tenho um magnifico exemplar de
Pandaunis e outros dos Pamarais.

Patricio Alvaris, segue neste
paqueta, e entre outros coisas que
este destina a Sr.^a, leva as chapas
photographicas d'um Pandaunis e
d'um Pais Sabao.

Logo que eu va' nos Angolares
tratarei das madeiras em que Sr.^a
me falla, e de mais que Sr.^a me
tem recommendado, depois tenho
tomado notas.

Puncta em que o Governador
Sarmiento segue no paqueta de
Agosto para Lisboa.

Pelo paqueta passado me

meu carta de H^o.

O meu estado de saúde é regular, porém ainda por vezes me sinto com falta: e por aqui termino, subscrivendo-me com a maior estima e consideração

de H^o.

por m^o att: seu ob^o.

Thomaz

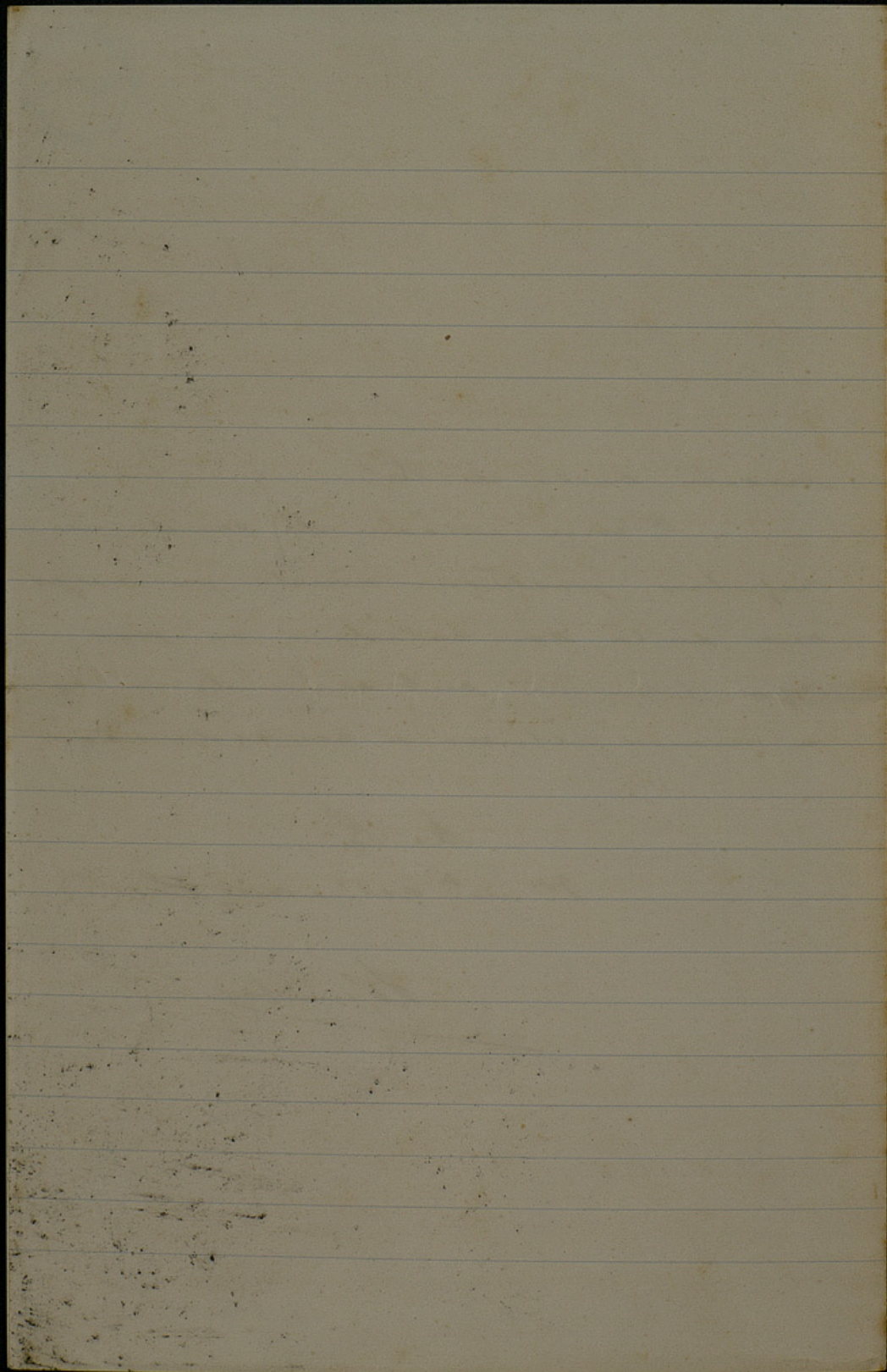

Nota da remessa ditta data

1 Caixa Contendo:

N.º 1 e 2, Bandejas de patha dos indijenas de Ajuda.

N.º 3, Sacos de patha, idem

N.º 4, Cogumelos (roca Traços Montes)

N.º 5, Bages de leguminosa, arvore de 20 metros, da ilha de Principe, "Canna fistula", do indigena

N.º 6, Casca do Pinheiro de St. Thomé

N.º 7, Casca da Figueira N.º 1463

N.º 8, Cogumelos nas folhas dos "Camarões da Australia"

N.º 9, Sementes da ilha de Principe da planta N.º 38

N.º 11, Arbusti trepados, da matta de Macambra.

N.º 12, Exerecencia onde a arvore Quina do indigena florescer depois de edica.

segue:

1 Caixa contendo:

N.º 1463, Fructos da figueira do quintal de Santos & Santiago.

N.º 13, Fructos da arvore "Amargoso" do indigena (grandes) ditos pequenos da planta "Pôti. Pôti", já remittida.

N.º 14, Caçambos da Terra

N.º 1460, Flor de Begonia

N.º 15, Tuberculo verrucoso da tripadeira Quivira do indigena.

1 Caixa contendo:

Plantas em terra para estufa

N.º 10, "*Commelina nudiflora*"

N.º 48, Marangão do indigena, ou folha aparrha ladreses.

Pelo correio

1 Caixa com orquideas

S. Thomé 30 Junho 1889

F. Quintas



20
1

