

JUNTA DE PROVÍNCIA
DA BEIRA LITORAL

Programa de trabalhos dum curso de enfermeiras
visitadoras dos Serviços da Direcção Geral de Saúde



C O I M B R A
- - 1 9 3 9 - -

RC
MNCT
616
PRO

Emília Augusta dos Reis - Estação Anti-tuberculosa de Penafiel
Ruth das Dões Barredo Pereira - Superintendência dos Centros de Saúde Parque Junqueira
Maria Augusta da Silva Dias - Centro de Saúde - R. da Alameda 30
Arminde de Concição Póvoa - Posto Protecção à Infância Lisboa - Av. Saceduna Cabral - 17. p. - Lisboa
Bernilde Vidal Correia - Direcção Nacional Defesa da Família - Rua dos Anjos
Onofre Fato
Maria da Conceição Silva de Lima - Centro de Saúde de Góvras
Ricardina Godrigues Bonde e Silva - Posto de Protecção à Infância - Praça do Brasil - Lisboa
Emília Vidal Moreira - O. N. Defesa da Família - R. Alameda dos Artistas - Porto
Lidia da Silva Veríssimo - Prof. da Faculdade de Lisboa - Parque Junqueira - Rua das Pedras
Luís Emília Marques Silva dos Santos - Dispensário de Higiene Social - Lisboa
Maria Emília dos Santos Ferreira - Instituto de Meteorologia - Aguas de Moura
D. A. Inês Melo Monteiro - Centro de Saúde de Góvras - R. Alameda 30

R. José Sáez - 100 E

PROGRAMA

1.º Dia — 2.ª feira, 4 de Dezembro

A Obra Anti-tuberculosa de Coimbra — sua organização, funcionamento e finalidade.

NOTAS:



RC
FACI

616

PRO



2.º Dia — 3.ª feira, 5 de Dezembro



OS NINHOS

Obra da Protecção à Grávida e Defesa da Criança.

Maternidade.

Consultas de Grávidas.

Dispensário.

Ninho propriamente dito.

Suas dependências, organização e justificação.

Materiais empregados.

Admissão.

Isolamento.

Colocação dos internados, respectivas instalações.

Higiene individual das crianças.

Higiene colectiva.

Alimentação, regime e sua justificação.

Profilaxia das doenças na 1.ª e 2.ª infância.

Pessoal do Ninho, sua escolha, preparação e função.

Trabalhos práticos.

Visitas: Museus e Igrejas

NOTAS:

3.º Dia — 4.ª feira, 6 de Dezembro

**Parque Infantil Dr. Oliveira Salazar.
Jardim d'Infância D. Maria do Res-
gate Salazar.**

Sua instalação, seu funcionamento.

Sua função.

Inquéritos Sociais.

Admissão, vigilância, métodos de ensino e
de educação.

A vida do Pequenito no «Parque».

Resultados obtidos.

Estatística.

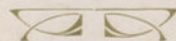

Jardim da Infância D. MARIA DO RESGATE SALAZAR

NOTAS:

4.º Dia — 5.ª feira, 7 de Dezembro



BAIRRO SOCIAL

Consultas da 2.ª
e 3.ª Infância.

Trabalhos práticos
no Ninho.

Visitas:

**Bairro Social e
Casa da Criança Joana
d'Avelar.**



NOTAS:

5.º Dia — 6.ª feira, 8 de Dezembro

**Visitas domici-
liárias.**

Trabalhos práticos no Ninho e no Parque Infantil Dr. Oliveira Salazar.

Visitas:

**Preventório de Penacova
Lorvão
Bussaco.**



Preventório de Penacova — À hora do recreio

NOTAS:

6.º Dia — Sábado, 9 de Dezembro

Trabalhos no Ninho, no Parque Infantil e no Jardim de Infância.

Dispensário Central do Páteo da Inquisição — sua organização e funcionamento.

Sua ligação com os **Dispensários Concelhios**
e **Sanatórios**.

Estatísticas.

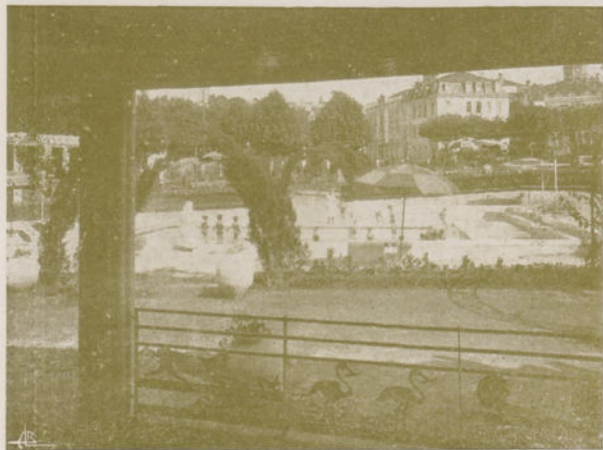

Jardim da Infância D. MARIA DO RESGATE SALAZAR

Visitas:

Dispensário Anti-Tuberculoso do Páteo da Inquisição
Hospitais da Universidade.



NOTAS:

7.º Dia—Domingo, 10 de Dezembro

DE MANHÃ:

Visitas:

à **Universidade,
Biblioteca,
Jardim Botânico.**

Á TARDE:

Visitas:

ao **Hospital da Colónia Por-
tuguesa do Brasil.**

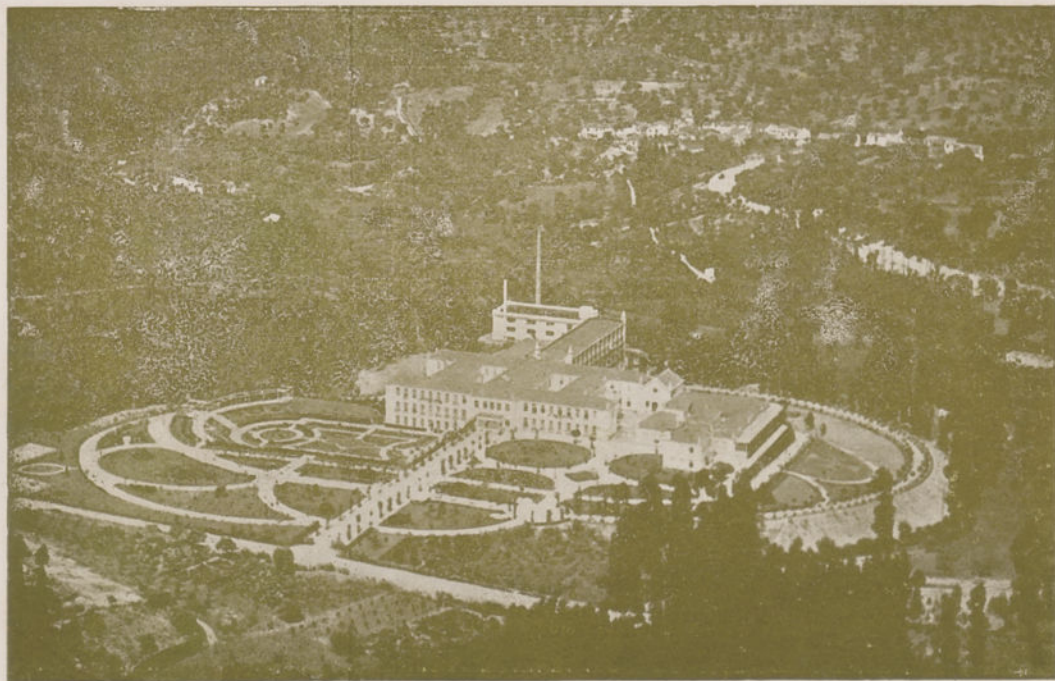
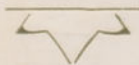

VISTA AÉREA DO SANATÓRIO

NOTAS:

8.º Dia — 2.ª feira, 11 de Dezembro

DE MANHÃ:

Escola Normal Social.



SANATÓRIO DE CELAS

Sua necessidade, sua função, sua organização, seu funcionamento e programas. Trabalhos Práticos.

Consultas externas
(Bébés).

A TARDE:

Trabalhos práticos
no Dispensário.

Visitas:

ao Sanatório de Celas.



NOTAS:

9.º Dia — 3.ª feira, 12 de Dezembro

DE MANHÃ:

Consultas externas do Ninho
(Tuberculose).

À TARDE:

Visitas:

à **Escola Agrícola de Semide,**
Conraria (onde vai ser construída a Escola
Agrícola para alienados).
Sarau no Ninho.



Escola Profissional de Agricultura de Semide

NOTAS:

10.º Dia — 4.ª feira, 13 de Dezembro

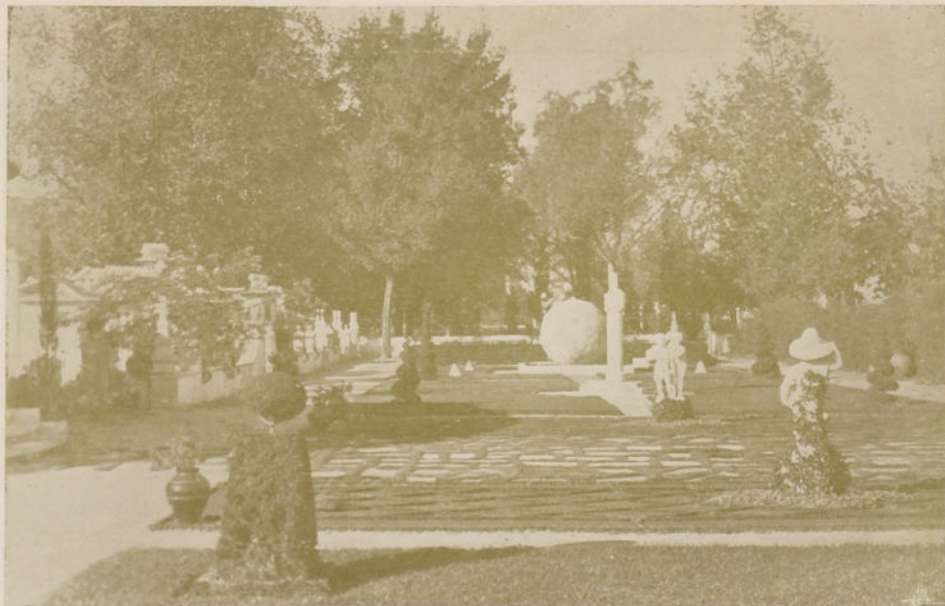

Portugal dos Pequenitos

Visitas:

Casa da Criança «Rainha Santa Izabel».

Portugal dos Pequenitos.

Excursão:

à Casa da Criança de Salreu.

Visita:

**à Sociedade de Produtos Lácteos,
de Avanca.**

NOTAS:





RÓMULO



CENTRO CIÊNCIA VIVA
UNIVERSIDADE COIMBRA

1329679280



Tip. da Coimbra Editora, Lim.ª