DIRECÇÃO GERAL DE AGRICULTURA

DIRECÇÃO DOS SERVIÇOS DA CARTA AGRICOLA

CARTA AGRICOLA E FLORESTAL DE PORTUGAL

NA ESCALA DE $\frac{1}{500:000}$

COORDENADA SOB A DIRECÇÃO E POR IDEIA E INICIATIVA

DE

Pedro Romano Folque

CORONEL D'ENGENHARIA E ENGENHEIRO CHEFE DE 1ª CLASSE

Tem por base as pranchetas chorographico-agricolas levantadas de 1882 a 1905, rectificadas nas áreas das culturas arvenses e das vinhas por novos levantamentos de 1906 a 1907.

A reducção a pantographo das áreas culturaes das pranchetas e seu transporte para a Carta geographica foram executados pelo apontador de 3ª classe Francisco Augusto Rocha.

NOTA Esta Carta contem as letras convencionaes da Carta geologica e as demarcações das áreas respectivas por linhas pontuadas.

CONVENÇÕES AGRICOLAS

- Culturas arvenses
- Areas incultas, abrangendo pousios, charnecas, arrozes, escalvadas, estuques improductivas, aguas e terrenos applicados a fins industriaes e sociaes
- Mattas diversas
- Olivaes
- Vinhas
- Pignoral, Alferrobal e Amendoaes
- Montados: Sobro, Azinho

Caminho de ferro
Divisão de districto
Estradas

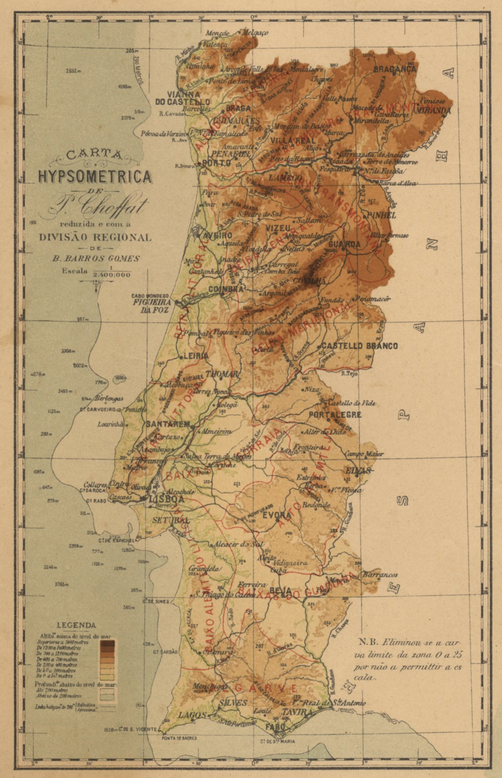

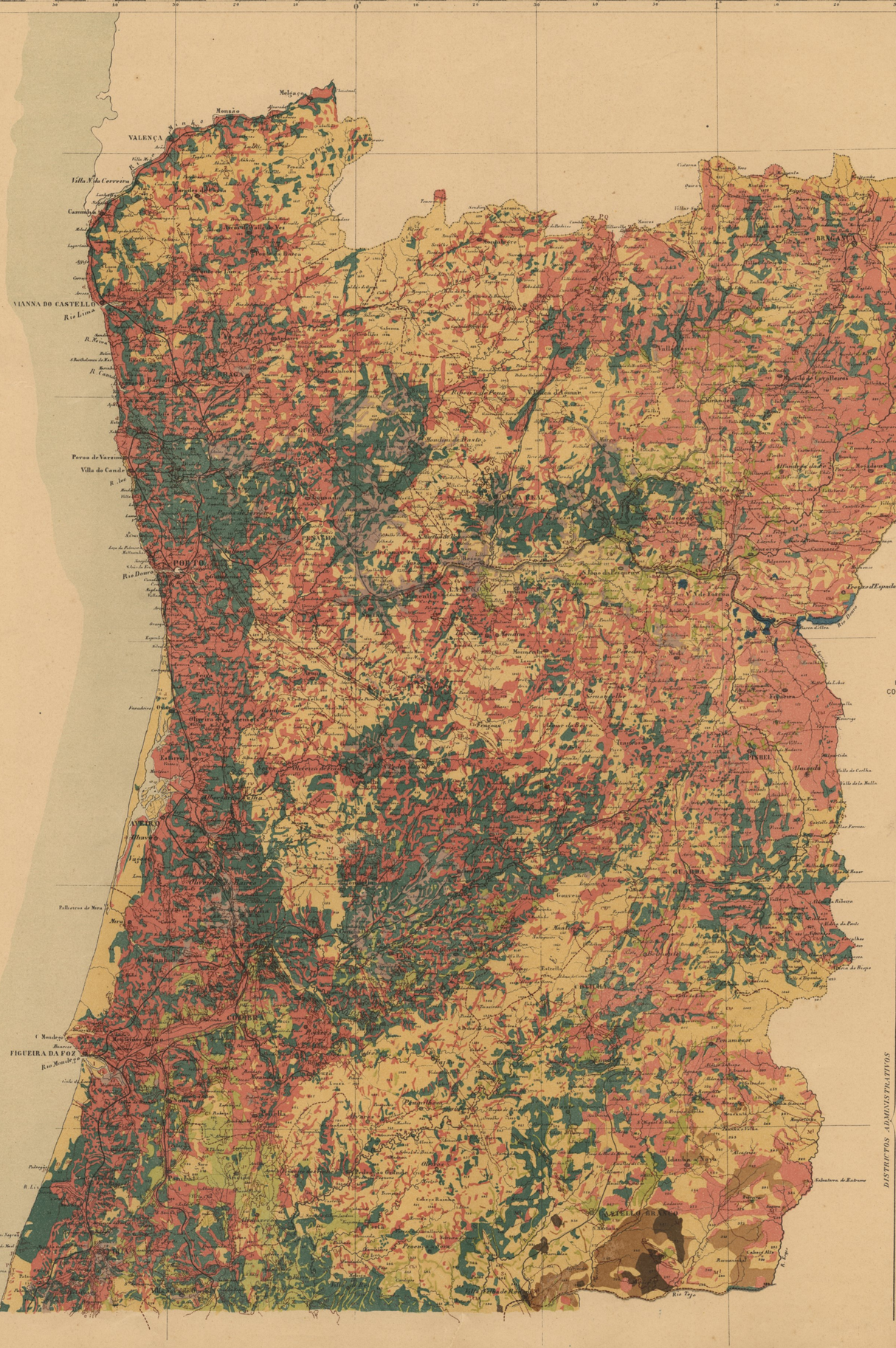

GRANDEZA TERRITORIAL COMPARADA

e respectiva utilização agricola do solo

	AREA TERRITORIAL (Kilometros²)
PORTUGAL CONTINENTAL	89:106.4 (1)
Beja	10:254.9
Lisboa	8:307.4 (1)
Evora	7:399.5
Castello Branco	6:688.2
Santarem	6:619.4
Bragança	6:510.1
Portalegre	6:230.6
Guarda	5:482.2
Faro	5:018.9
Vizeu	5:018.7
Villa Real	4:273.2
Coimbra	3:907.2

DISTRICTOS ADMINISTRATIVOS

7608.B
3.200#00 PAR

COLECÇÃO DE MAPAS NAVAIS COLONIAL
0638