

tur.  $\psi$ . Glo ri a, & di vi ti æ in do-  
mo e jus: & ju sti ti a e-  
jus ma net in læ cu lum læ cu li.

*Offer-  
torium.*

**V** E ri tas me a, & mi te ri-  
cor di a me a, cum ip so: & in no-  
mi ne me o ex al ta bi tur cor nu  
e jus.

*Cōmu-  
nio.*

**J** O seph fi li Da vid, no li ti me re,  
acci pere Ma ri am con jugem tu am, quod  
e nim in e a na tum est, de Spi ri tu  
San cto est.

MISSA



MISSA IN FERIA V. CŒNÆ DOMINI.  
I N T R O I T U S.

**N** Os au tem glo ri a ri o por-

tet in Cruce Do mi ni nostri Je su Chris-

ti : in quo est sa lus vi- ta, & re sur re cti-

o no stra: per quem sal va ti, & li be ra ti

fu mus. *P/al.* De us mi se re a tur nostri,

& be ne di cat no bis : il lu minet vultū su um

su per nos, & mi se re a tur no bis. Nos autem.

*Gra-  
duale.*

**C** Hri stus fa ctus est pro no bis.

o be di ens us que ad mor tem,  
mor-





*Offerto  
rium.*



*Cômu-  
nio.*



rum;





rum, & a it il lis. Sci tis quid fe ce rim  
vo bis, e go Dominus & Magi ster? exem plum de-  
di vo bis, ut & vos i ta fa ci a- tis.

MISSA IN DOMINICA RESURRECTIONIS.  
I N T R O I T U S.



**R** E fur re xi, & ad huc tecum sum, al-  
le lu ia: po su i sti su per me manu  
tu am, al le lu ia: mi ra bi lis fa-  
cta est sci en ti a tu a; al le-  
lu ia, al le lu ia. *Pfal.* Do mi ne  
pro basti me, & cog no vi sti me; tu cog no vosti  
fessionem



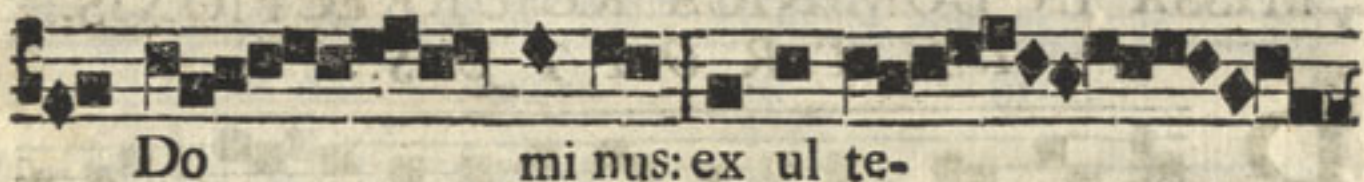
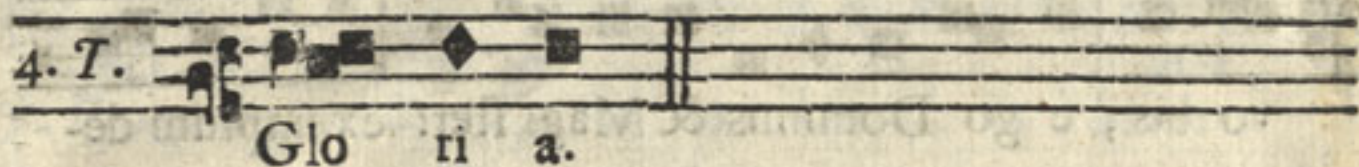
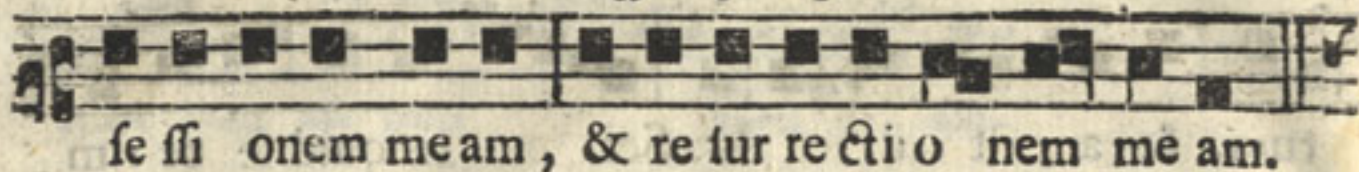



Sequen-  
tia.

V



I eti mæ Paschali laudes immolēt Chri-



sti a ni. Agnus re de mit o ves: Christus innocens Pa-

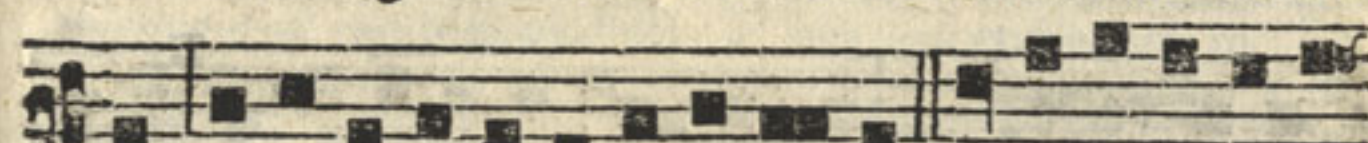

tri re conc i li a vit pecca to res. Mors &amp; vita du el-



lo con fi xe re mi ran do: dux vitæ, mortuus regnat vi-



vus. Dic nobis Mari a, quid vi di sti in vi a.



Sepulchrū Christi viventis: &amp; glo ri am vi di resur gen-

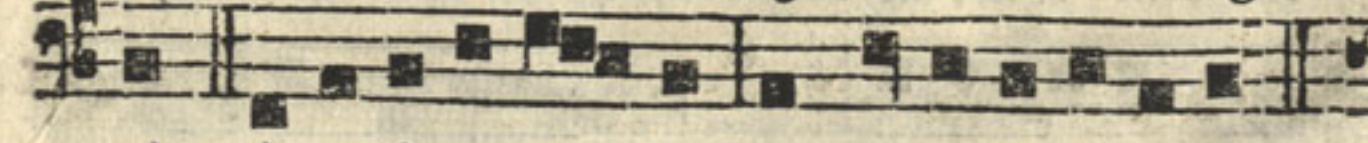

tis, An ge li cos te stes, fu da ri um &amp; ve stes.

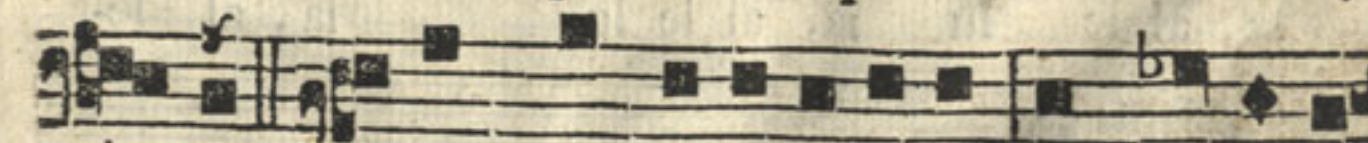

Sur re xit Christus spes me a: præ cedet vos in Ga li-

læ am. Scimus Christum surre xisse à mor tu is  
verè





ve rè : tu nobis victor Rex mi se re re.



A men. Al le lu ia.

*Offerto-  
rium.*



**T** Er ra tre mu it, &



qui e vit, dum re sur ge ret in ju di ci.

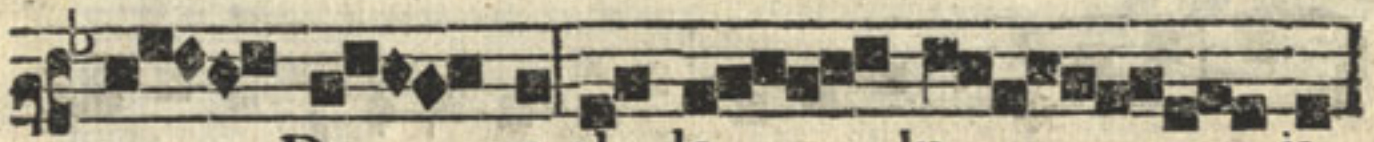

o De us, al le lu ia.

*Cômu-  
nio.*



**P** Ascha nos trum immo la tus

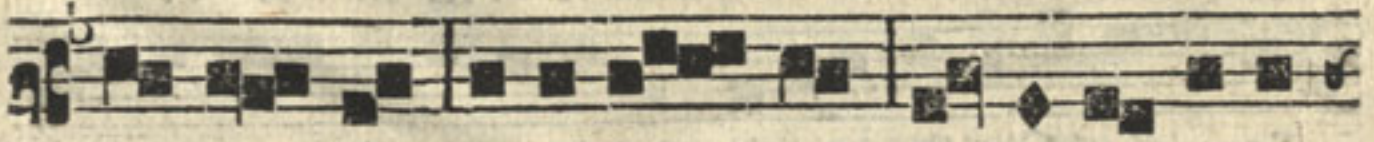

est Chri stus, al le lu ia : i ta que e pu-



le mur in a zi mis sin ce ri ta tis, & ve ri ta-



tis, al le lu ia, al le lu ia, al le-

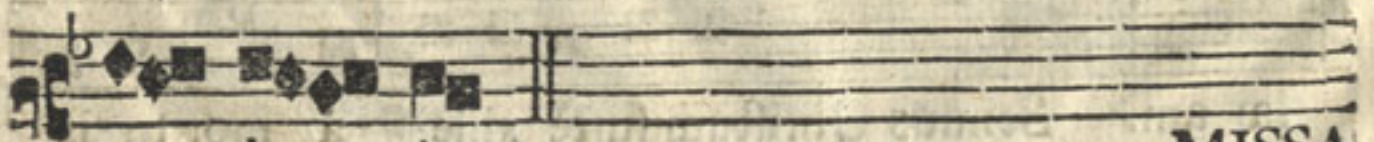

lu ia.

MISSA



MISSA IN DIE ASCENSIONIS DOMINI.

INTROITUS.

**V** 

I ri Ga li læ i, quid ad mi ra-



mi ni af pi ci en tes in coe lum? Al le lu-



ia: quem ad modum vi di stis e um ascendentem in

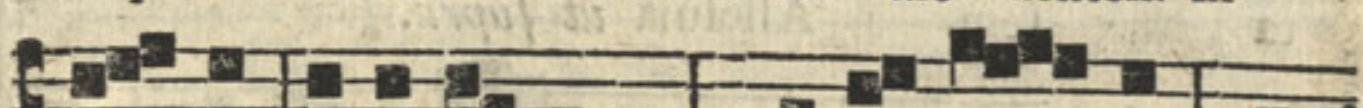

coe lum, i ta ve ni et, al le lu ia, al-



le lu ia, al le lu ia. Om-



nes gentes plaudi te ma ni bus: ju bi la te De o

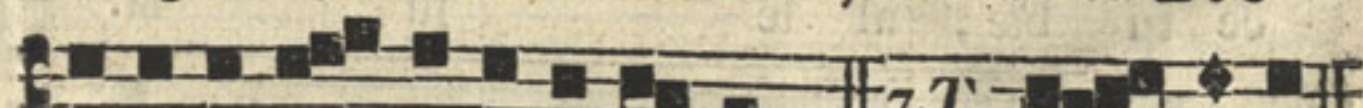

in vo ce ex ul ta ti o nis. y. Glo ri a.



Al le lu ia. Al le lu-



ia. y. Al cen dit De us in ju bi la ti o-



ne. & Do mi nus in vo ce tu-

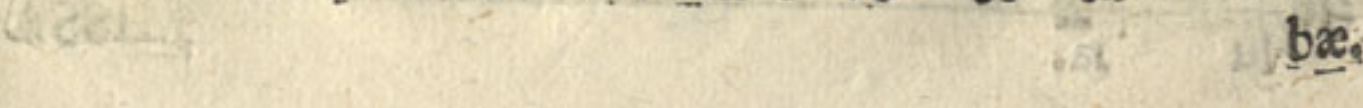

bae



bæ. Al le lu ia.

Do mi nus in Si na in fan cto, al cen-  
dens in al tum, capti vam du xit capti vi-  
ta tem. Alleluia ut supra.

*Offer-  
torium*

**A** S cen dit De us in  
ju bi la ti o ne, & Do mi nus in vo  
ce tu bæ, al le lu ia.

*Cōmu-  
nio.*

**P** Sal li te Do mi no, qui af-  
cen dit fu per cœ los cœ lo rum  
ad O ri en tem, al le-  
lu ia.

MISSA



MISSA IN DOMINICA PENTECOSTES.

INTROITUS.

**S**  Pi ri tus Do mi ni re ple vit orbem

 ter ra rum, al le lu ia : & hoc quod con ti net

 om ni a , sci en ti am ha bet vo cis, al le-

 lu ia, al le lu ia, al le lu-

 *Psal.* ia. Exurgat De us, & dis sipentur i ni mi-

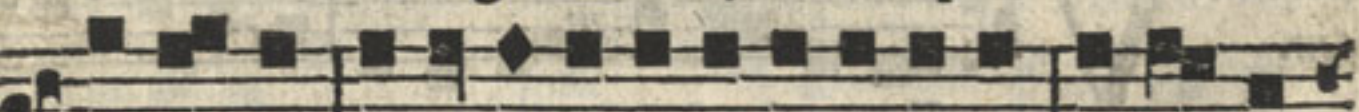
 ci e jus: & fu gi ant, qui o derunt eum, à fa ci-

 e e jus. *8. T.* y. Glo ri a.

 Al le lu ia. Al le lu ia.

 y. E mit te spi ri tum tu um, & cre a-  
Bb buntur;



bun tur, & re no va bis fa ci em ter-

ræ. Al le lu ia.

*Hic genuflectitur.* Ve ni fan cte Spi-

ri tus, reple tu o rum cor da fi de li um?

& tu i a mo ris in e is

ignem ac cen de.

*Sequen-  
tia.* **V** E ni fan cte Spi ri tus; & e mit te

coe li tum lu cis tu æ ra di um. Ve ni pa-

ter pau pe rum, ve ni da tor mu ne rum, ve ni lu-

men cor di um. Conso la tor op ti me, dul cis hospes

animæ,





a ni mæ, dulce re fri ge ri um. In la bo re re.



quies, in æ stu tem pe ri es, in fle tu to la ti um.



O lux be a tif si ma, reple cordis in ti ma tu.



o rum fi de li um. Si ne tu o nu mi ne, ni.



hil est in ho mi ne, ni hil est in no xi um.



La va quod est for didum, ri ga quod est a ridum, fa.

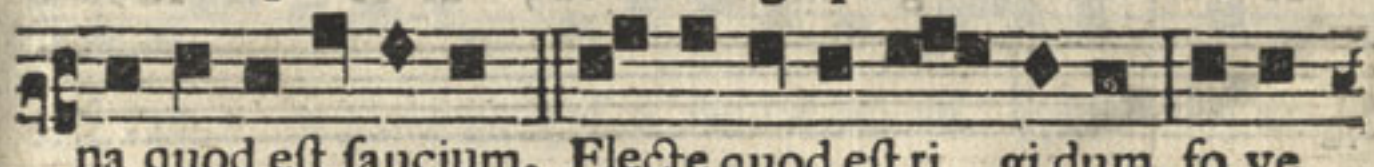

na quod est faucium. Flecte quod est ri gi dum, fo ve



quod est fri gi dum, rege quod est devium. Da tu is fi.



de li bus, in te con fi den ti bus, sacrum septena.



ri um. Da vir tu tis me ri tum, da fa lu tis e xi.



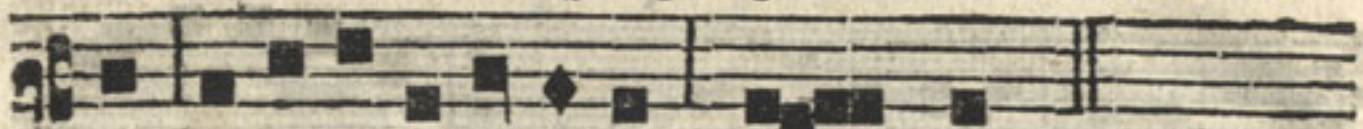

tum, da pe re ne gau di um. A men.



Al le lu ia.

*Offerto  
rium,*

**C**

On fir ma hoc De us, quod o pe-



ra tus es in no bis: a tem plo tu-



o; quod est in Je ru sa lem, ti bi



of fe rent re ges mu ne ra, al le lu-

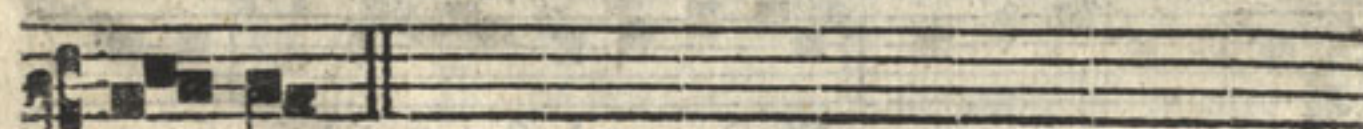

ia.

*Cōmu-  
nio.*

**F**

A ctus est repen tē de coe lo fo nus



tamquam ad ve ni en tis spi ri tus ve he men tis,



u bi e rant se den tes, al le lu-

ia:



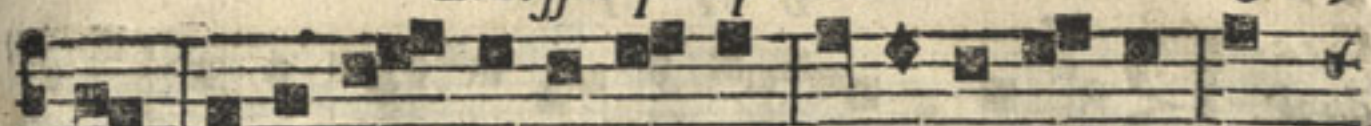

ia: & re ple ti sunt omnes Spi ri tu San cto, lo-



quen tes mag na li a De i, al le-

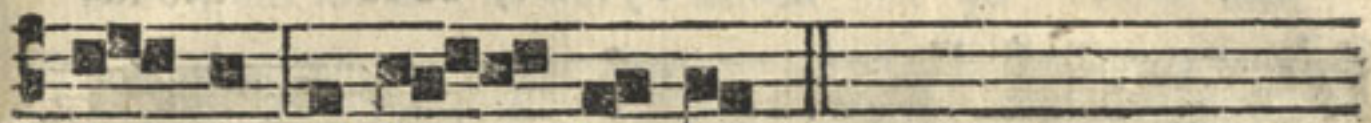

lu ia, al le lu ia.

MISSA IN DIE SANCTISSIMÆ TRINITATIS:  
I N T R O I T U S.

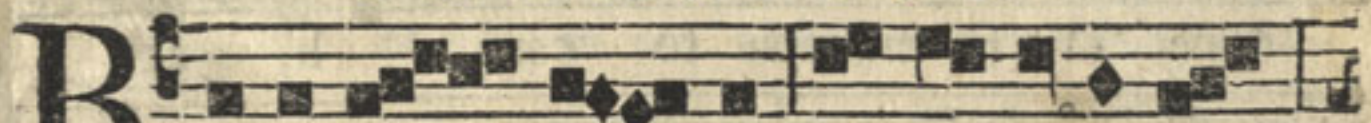

**B**E ne di cta fit San cta Tri ni tas,



atque in di vi fa u ni tas: con fi te-

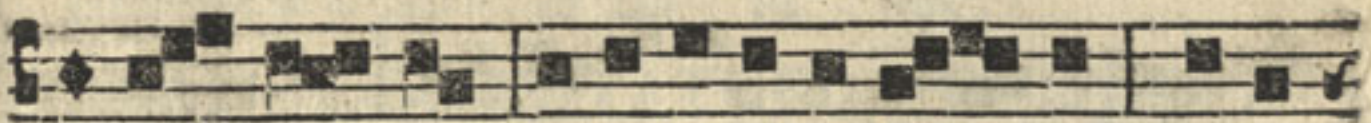

bi mur e i, qui a fe cit no bis cum mi se-

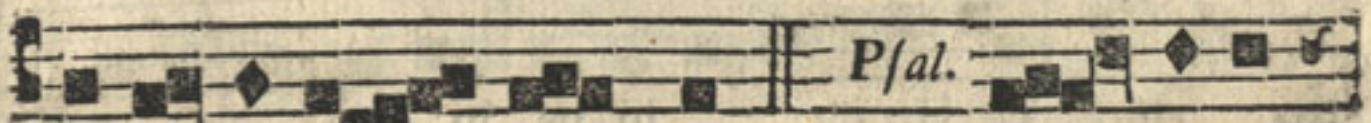

ri cor di am lu am. Do mi ne



Do mi nus nos ter: quã admi ra bi le est nomẽ tuum

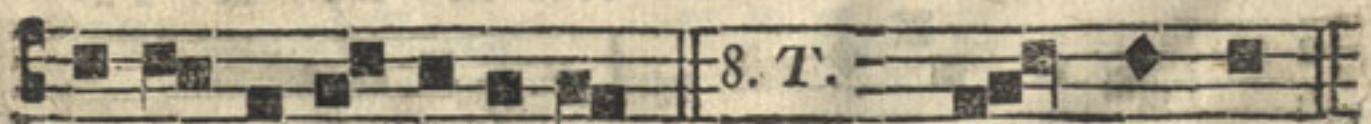

in u ni ver sa ter ra! y. Glo ri a.

Quasi

Bb 3

Gra



*Gradu-  
ale.*

**B** E ne di Etus es Do mi ne, qui  
 in tu e- ris a bys fos, & se des su-  
 per Che ru bim.  $\psi$ . Be ne di Etus es Do-  
 mine in fir ma men to cœ li, &  
 lau da bi lis in iæ cu la.  
 Al le lu ia. Al le lu ia  $\psi$ . Be ne-  
 di Etus es Do mi ne De us pa trum no-  
 stro rum, & lau da bi lis in iæ cu la.

*Alleluia ut supra.**Offer-  
torium.*

**B** E ne di Etus fit De us Pa-  
 ter, u ni ge ni tus que De i Fi li us.  
 sanctus



san Etus quoque Ipi ri tus: qui a fe cit no-  
bil cum mi se ri cor di am lu am.

*Cōmu-  
nio.*

**B** E ne di ci mus De um cœ-  
li, & co ram om ni bus vi ven ti bus con fi-  
te bi mur e i: qui a fe cit no bis:  
cum mi se ri cor di am lu am.

MISSA IN SOLEMNITATE CORPORIS CHRISTI  
I N T R O I T U S. 2.º T.

**C** I ba vit e os ex a di pe fru men-  
ti, al le lu ia: & de petra, mel le fa-  
tu ra vit e os, al le lu ia, al le-  
luia.

Bb 4



lu ia, al le lu. ia. Ex. *P/al.*

ul ta te De o ad ju to ri nostro: ju bi la te

De o Ja cob. *2. T.* y. Glo ri a.

*Gra. 7. 7. duale.* **O** Cu li om ni um in te

spe rant Do mi ne: & tu das il lis

et cam in tem po re o por tu no.

y. A pe ris tu manum tu am: & im ples om ne

a ni mal be ne di cti o ne

Al le lu ia. Al le lu ia.

y. Ca ro me a ye re est ci bus, & Sanguis



San guis me us ve rè est po tus : qui man-  
 du cat me am car nem, & bi bit me-  
 um san guinem, in me ma net, &  
 e go in e o.

*Sequen-  
tia.*

**L** Au da Sion Salvatorem, lau da ducem &  
 pastorem, in hymnis & canticis. Quantum po tes, tan-  
 tum aude: qui a ma ior omni laude, nec lauda re su ffi-  
 cis. Laudis thema speci a lis, pa nis vivus & vi ta-  
 lis ho di e pro po nitur. Quem in sacrae men sa cœ-  
 næ, tur bæ fratru du o de næ da tum non ambigitur.

Sit



Sit laus plena, sit sonora, sit jucunda, sit decora,  
 mentis jubilatio. Dies enim solemnis agitur,  
 in qua mensæ prima recollitur hujus institutio.  
 In hac mensa novi Regis, novum Pascha novæ legis,  
 phasæ veteris terminat. Vetustatem novitas, um-  
 bra fugat veritas, noctem lux eliminat. Quod in  
 cœna Christus gessit faciendum hoc expressit in su-  
 am memoriam. Docti sacris institutis, panem, vi-  
 num in salutis consecramus hostiam. Dogma da-  
 tur Christi a nis, quod in carnem transit panis, & vinum



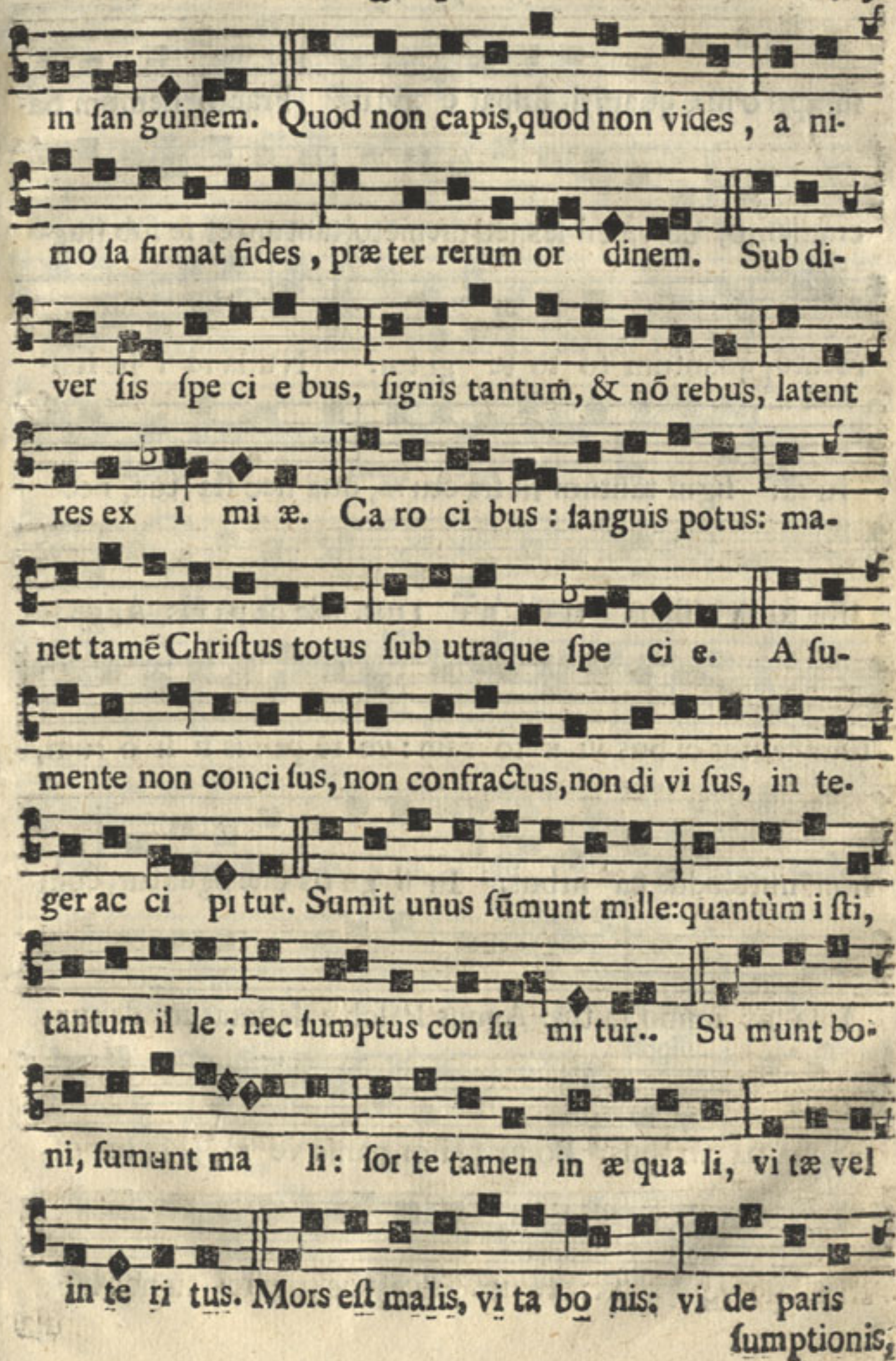

in san guinem. Quod non capis, quod non vides, a ni-  
mo la firmat fides, præ ter rerum or dinem. Sub di-  
ver sis spe ci e bus, signis tantum, & nõ rebus, latent  
res ex i mi æ. Ca ro ci bus: sanguis potus: ma-  
net tamẽ Christus totus sub utraque spe ci e. A fu-  
mente non conci sus, non con fractus, non di vi sus, in te-  
ger ac ci pi tur. Sumit unus sũmunt mille: quantum i sti,  
tantum il le: nec sumptus con su mi tur.. Su munt bo-  
ni, sumant ma li: for te tamen in æ qua li, vi tæ vel  
in te ri tus. Mors est malis, vi ta bo nis: vi de paris  
sumptionis,



sumpti o nis, quam sit dispar e xi tus. Fracto demum Sa-  
 cramento, ne va cil les, sed memēto, tantum ef se sub frag-  
 mento, quantum to to te gi tur. Nulla re i fit scif-  
 iu ra: signi tantum fit fra ctu ra, qua nec sta tus, nec  
 sta tu ra signa ti mi nu i tur. Ec ce pa nis Ange lo-  
 rum, factus ci bus vi a to rum: ve rè pa nis fi li o rum,  
 non mittendus ca ni bus. In fi gu ris præ signatur, cum  
 I sa ac immo la tur: Agnus Paschæ deputatur: da tur  
 manna pa tri bus. Bo ne pastor, panis ve rè, Je su nos-  
 tri mi se re re: tu nos pasce, nos tu e re: tu nos bo-



na fac vi de re in ter ra vi ven ti um. Tu, qui cuncta  
 scis & va les, qui nos pa cis hîc morta les: tu os i-  
 bi commenfales, cohæ re des & so lida les fac fan cto rum  
 ci vi um, A men. Al le lu ia.

*Offerto-  
 rium.*

**S** A cer do tes Do mi ni in-  
 cen sum & pa nes of fe runt De o: & i de o  
 fan cti erunt De o su o, & non pol-  
 lu ent no men e jus, al le lu ia.

*Cõmu-  
 nio.*

**Q** Uo ti es cumque manduca bi tis pa-  
 nem hunc, & ca li cem bi be tis, mor tem Do mi ni  
 annuntias



annunti a bi tis, do nec ve ni at: i-  
 taque qui cum que mandu ca ve rit panem, vel bi be-  
 rit ca licem Do mi ni in dig nè, re us e rit  
 Corporis & Sangui nis Do mi ni, al le-  
 lu. ia.

MISSA IN FESTO S. ANTONII DE PADUA  
 Confessoris.

*INTROITUS.*

**O** S ju sti me di ta bi tur sa pi-  
 en ti am, & lin gua e jus lo que tur ju di-  
 ci um: lex De i e jus in cor-  
 de ip si us. *Psal.* No li æ mu la ri in  
 malignanti.





ma lignan ti bus: ne que ze la ve ris fa ci en tes

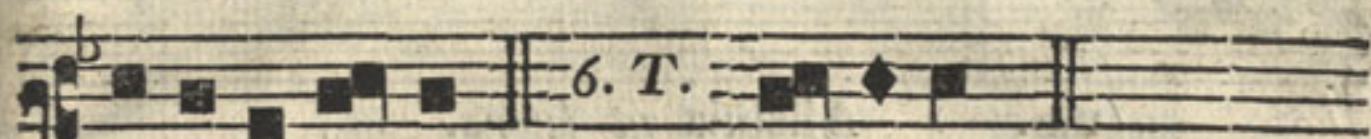

i ni qui ta tem. *ŷ*. Glo ri a.

*Gra:  
duale.*

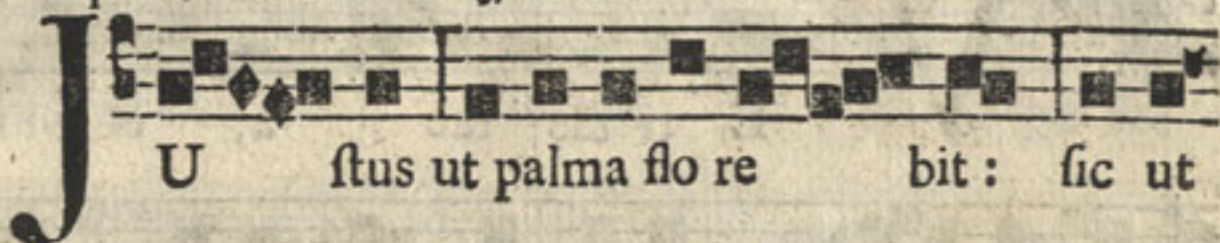

**J** U stus ut palma flo re bit: sic ut



ce drus li ba ni mul tipli ca bi tur



in do mo Do mi ni. *ŷ*. Ad annunti.



an dum ma ne mi fe ri cor di am tu-



am, & ve ri ta tem tu am per



no *et*em. Al le lu ia.



Al le lu ia. *ŷ*. A ma vit



e um Do mi nus & or na vit e um:

stollam

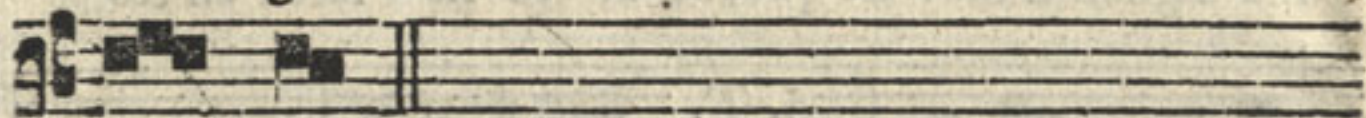
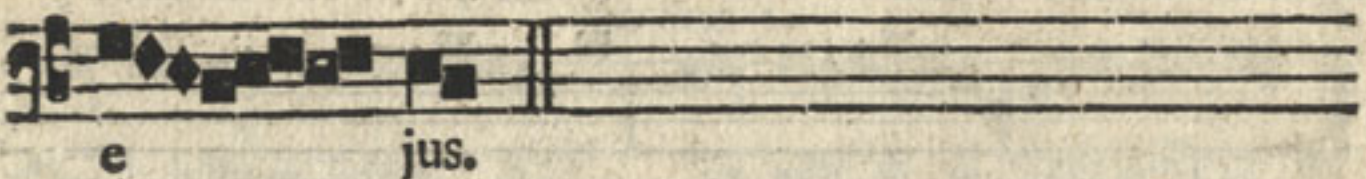
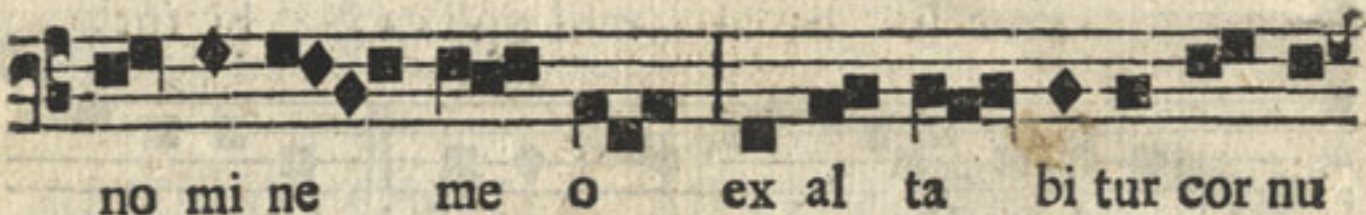
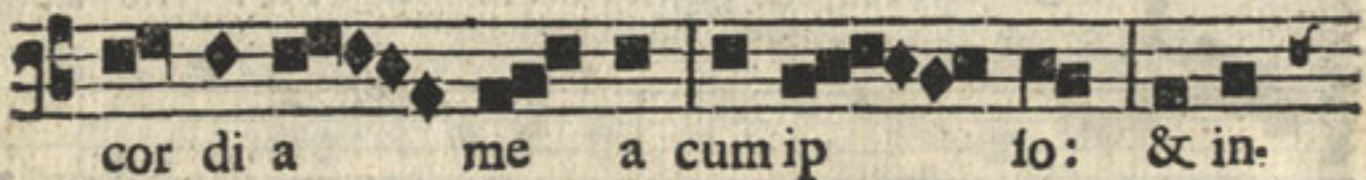
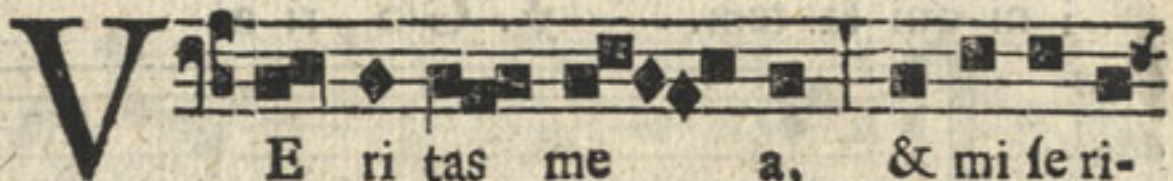
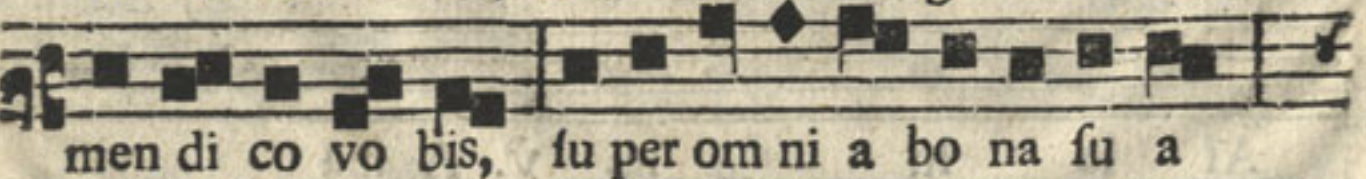
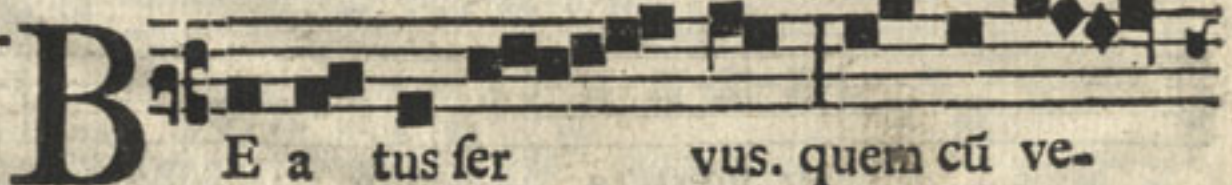

*Missæ propria.**Alleluia ut supra.**Offerto-  
rium.**Cōmu-  
nio.*

MISSA



MISSA IN NATIVITATE S. JOANNIS BAPTISTÆ  
I N T R O I T U S.

**D** E ven tre ma tris me æ vo ca vit

me Do mi nus no mi ne me o : & po su :

it os me um ut gla di um a cu tum : sub te.

gumento manus su æ pro te xit me, &

po su it me qua si sa git tam e le

*Psal.* Etam. Bo num est con fi te ri Do mi no : &

psal le re no mi ni tu o Al til si me.

2. T. y. Glo ri a.

*Gra-  
duale.* **P** Ri quã te for ma rem in u-  
Cc tero,



te ro, no vi te: & an te quam ex i res de  
 ven tre, san cti fi ca vi te.  $\psi$ . Mi fit  
 Do minus manum su am, & te ti git os  
 me um: & di xit mi hi.  
 Al le lu ia. Al le lu ia.  
 $\psi$ . Tu pu er, Pro phe ta Al tif-  
 si mi vo ca no be ris: prae i bis  
 an te Do minum pa ra re vi as  
 e jus Alleluia *ut supra.*

*Offer-  
torium.*

**J** U sus ut pal-  
 ma



ma flo re bit: si cut ce drus, quæ

in li ba no est, multi pli ca-

bi tur.

*Cōmu-  
nio.*

**T** U pu er, Pro phe ta Al tit-

si mi vo ca be ris: præ i bis e-

nim an te fa ci em Do mi ni pa ra re

vi as e jus.

MISSA IN FESTO SS. APOST. PETRI, ET PAULI.  
I N T R O I T U S.

**N** Unc tci o ve re, qui a mi fit

Do mi nus An ge lum su um: & e ri-

pu it



pu it me de ma nu He ro dis, & de om-

ni ex pe cta ti o ne ple bis Ju dæ o rum.

*Psal.* Do mi ne probasti me, & cogno vi sti me:

tu cogno vi sti fes si onem me am, & re sur re cti-

o nem me am. 3. T. y. Glo ri a.

*Graduata.* **C** On sti tu es e os prin ci pes

lu per omnem ter ram: me mo res e-

runt no mi nis tu i Do mi ne. y. Pro

pa tri bus tu is na ti sunt ti bi fi li-

i; propte re a po pu li con fi te-  
buntur



*Missa propria.*

405

bun tur ti bi. Al le lu ia.

Al le lu ia. y. Tu es Pe-

trus, & su per hanc pe tram æ di-

fi ca bo Eccle si am me-

am. Alleluia *ut supra.*

*Offerto-  
rium.*

**C** On sti tu es e os prin-

ci pes su per om nem ter- ram: me mores

e runt no minis tu i Do mi ne, in

om ni pro ge ni e, & ge ne ra ti o-

ne.



Cõmu-  
nio.

**T** U es Pe trus, & su per hanc  
pe tram æ di fi ca bo Ec-  
cle si am me am.

MISSA IN FESTO S. ANGELI CUSTODIS REGNI.  
I N T R O I T U S.

**A** N ge lis su is De us man da-  
vit de te, ut Cu sto di ant te in om ni bus vi is  
tu is: in ma ni bus por tabunt te, ne for tè  
of fen das ad la pi dem pedem tu um.

*Psal.*

Qui ha bi tat in ad ju to ri o Al tis si mi,  
in pro te cti o ne De i coe li com mora bi tur.

I. T.

¶ Glo ri a. *Gradua*



Missae propriae.

407

Grada-  
duale.

**I** M mit tet An ge lus Dó.

mi ni in cir cu i tu timen ti um

e um, & e ri pi et e os.  $\psi$ . Clamave-

runt ju sti, & Do minus ex au di-

vit e os, & de om ni bus tri bu la ti o-

ni bus e o rum li be ra vit

e os. Al le lu ia. Al le-

lu ia.  $\psi$ . A do ra te Do-

mi nū om nes An ge li e jus, quo mi-

am cu sto di at Do mi nus a ni mas ser vo-



rum fu o rum & de ma nu pecca to ris  
 li be ra vit e os. Alle. *ut supra*

*Offer-  
torium*

**A**

F fer te Do mi no om-  
 nes An ge li e jus, af fer te  
 Do mi no glo ri am, & ho no rem, a-  
 do ra te Do minum in a- tri o  
 San cto e jus.

*Cōmu-  
nio.*

**P**

Lu it Do minus de cœ lo man na  
 ad manducan dum: Pa nem cœ li de dit e-  
 is, pa nem An ge lo rum mandu ca vit  
 homo,





MISSA IN FESTO S. ANNÆ, MATRIS B. M. V.  
I N T R O I T U S.



*Gra-  
duale.*



y. Prop.



Propte re a un xit te De us, De us

tu us o le o læ ti ti æ.

Al le lu ia. Al le lu-

ia. ¶ Dif fu sa est gra ti a in la-

bi is tu is, propte re a be ne di-

xit te De us in æ ter num. Al. ut sup.

*Offerto-  
rium.*

**F** I li æ re gum in ho no re

tu o: af ti tit re gi na à dex-

tris tu is in vesti tu de au ra-

to, cir cum da ta va ri e ta-

te

*Cōmunio.*



Missa propria.

411

Cōmu-  
nio.

**D**



If fu sa est gra ti a in



la bi is tu is: prop te re a



be ne di xit te De us in æ ter num, &



in fæ culum fæ cu li.

MISSA IN ASSUMPTIONE B. M. VIRGINIS:  
I N T R O I T U S.

**G**

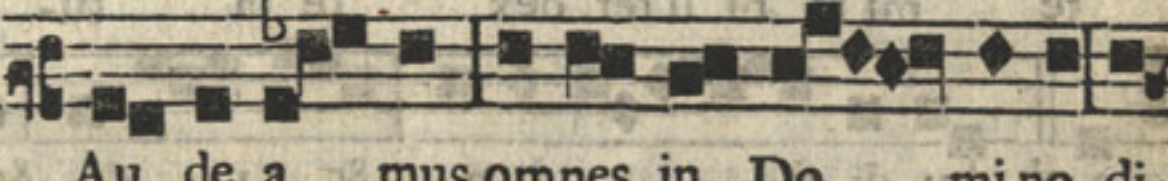

Au de a mus omnes in Do mi no, di-



em fe stum ce le bran tes sub ho no re be a tæ



Ma ri æ Vir gi nis; de cu jus Assumpti o-



ne gau dent An ge li, & collau dant Fi-

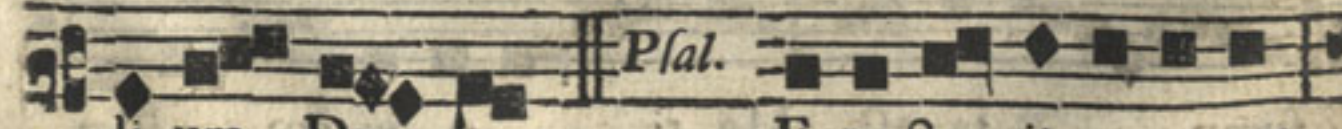

li um De

*Pfal.*

E ru cta vit cor meum

verbum



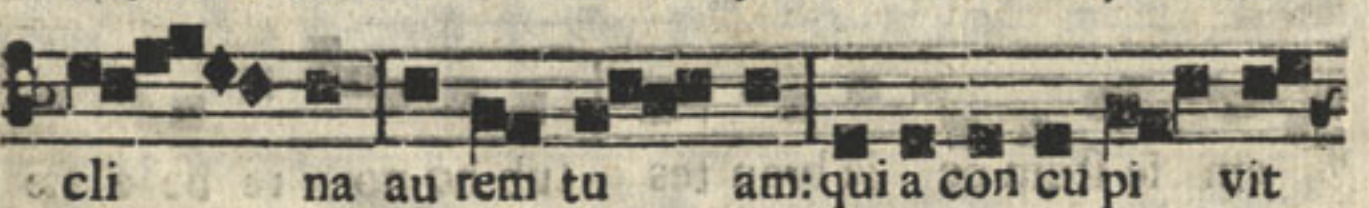
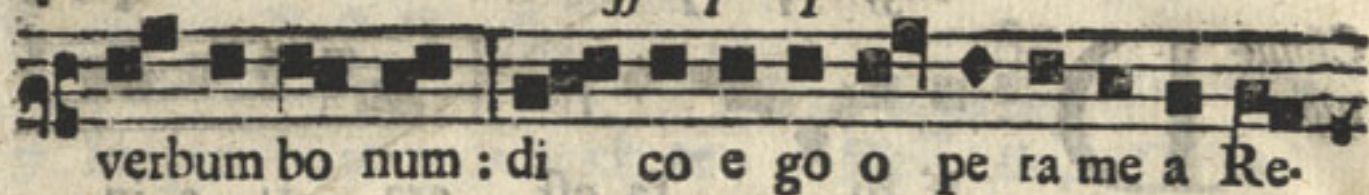



Missa propria.

413.



gau det ex er ci tus An-  
ge lo rum. Alleluia *ut supra.*

*Offerto-  
rium.*

**A**



Sump ta est Ma ri a



in coe lum : gau dent An ge li.



col lau dan tes be ne di cunt Do-



minum, Al le lu-

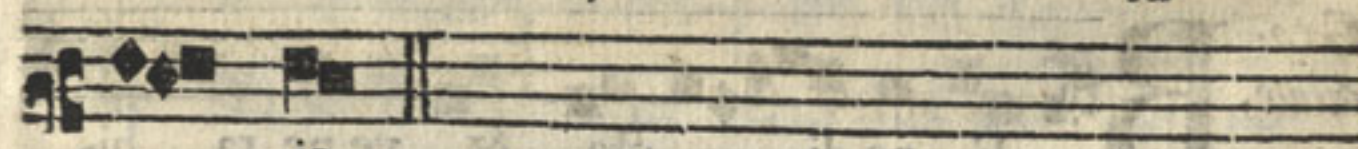

ia.

*Cōmu-  
nio.*

**O**



ptimam par tem e le git



fi bi Mari a : quæ non au fe re-



tur ab e a in æ ter num.

MISSA



MISSA IN NATIVITATE B. M. VIRGINIS.  
INTROITUS.

**S** Al ve fan cta pa rens, e ni xa pu er:



pe ra Re gem: qui cœ lum ter ram que re-

git in fœ cu la fœ cu lo rum. *Pfal.* E-

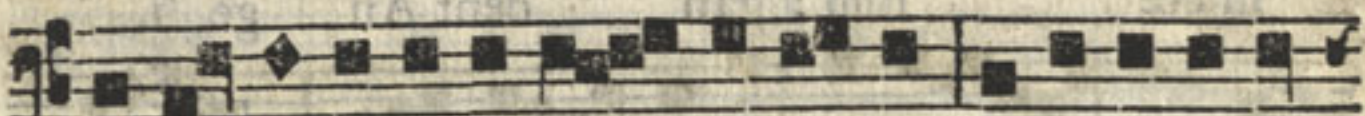

ru cta vit cor meum ver bum bonum: di co e go o-



pe ra me a Re gi. Glo ri a.

*Gra-  
duale.*

**B** E ne di cta & ve ne ra bi-



lis es Vir go Ma ri a: quæ si ne

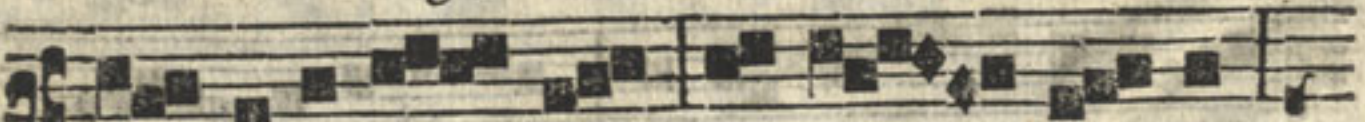

ta ctu pu do ris, in ven ta es



ma ter sal va to ris. *ψ.* Vir go Dei





De i Ge ni trix, quem to tus non ca pit or-

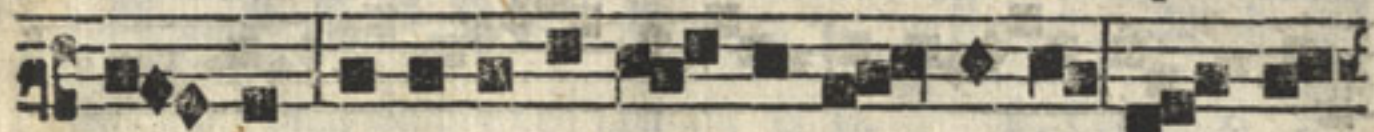

bis in tu a se clau sit vil ce ra, fa ctus



ho mo. Al le lu ia.



Al le lu ia. y. Fe lix es Sa-



cra Vir go Ma ri a, & om ni



lau de di gni si ma: qui a ex te or tus



est Sol ju sti ti æ, Chri stus De us no-

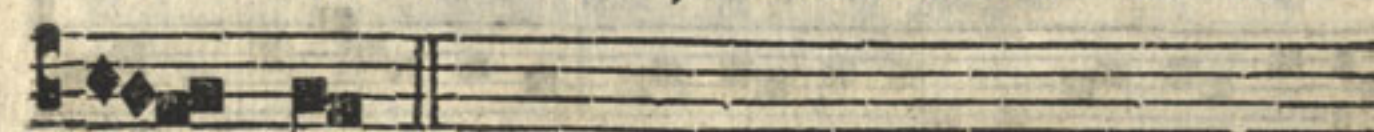

ster. Alleluia ut supra.

Offerto-  
rium.



**B**E a ta es Vir go

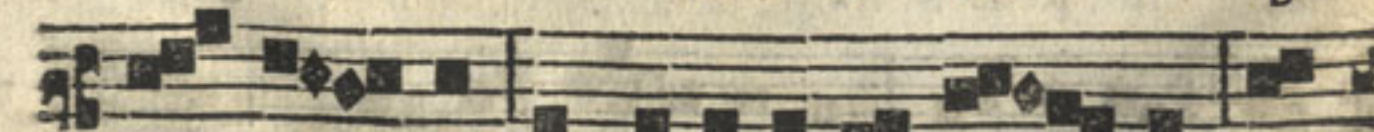

Ma ri a, quæ omni um por ta sti cre-  
atorem;





*Cōmu-  
nio.*



MISSA IN FESTO OMNIUM SANCTORUM  
I N T R O I T U S.

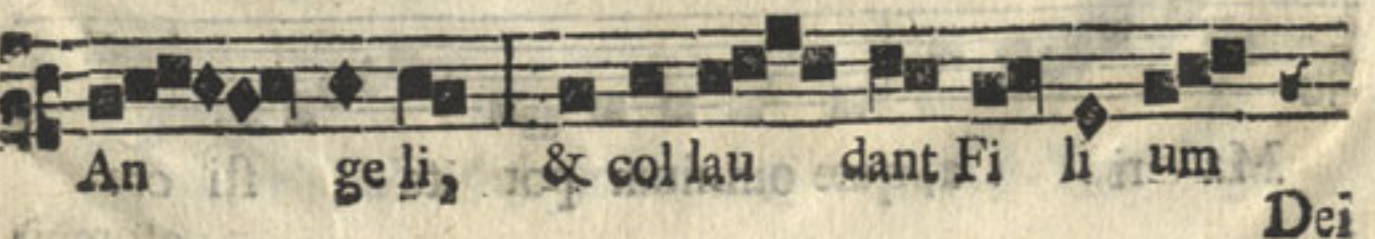



*Psal.*  
De <sup>1.</sup> Ex ul ta te ju sti in Do mi-

no: re Etos de cet col lau da ti o. *ŷ.* Glo ri a.

*Gradua-*  
*le.*

**T** I me te Do mi num om-

nes san cti e jus: quo ni am ni hil de

est ti men ti bus e um. *ŷ.* In quiren-

tes au tem Dominum, non de fi ci-

ent om ni bo no. Al le lu-

ia. Al le lu ia. *ŷ.* Veni te ad

me om nes, qui la bo ra tis, & o-

ne ra ti e stus: & e go re fi ci am

VOS

*Alleluia ut supra.*

Dd

*Offer-*



Offer-  
torium

**J** Usto rum a ni mæ in ma-  
nu De i sunt, & non tan get il-  
los tormen tum mali ti æ: vi si sunt  
o cu lis in si pi en ti um mo ri: il li  
au tem sunt in pa ce.

Cõmu-  
nio.

**B** E a ti mundo cor de, quo ni-  
am ip si De um vide bunt: be a ti pa-  
ci fi ci, quo ni am Fi li i De i vo ca-  
bun tur: be a ti qui per se cu ti o nem pa ti un-  
tur propter ju sti ti am, quo ni am ip so rum est  
regnum



re gnum coe lo rum.

Missa de Conceptione B. Mariæ Virginis, ut in die Nati-  
vitatibus B. Mariæ, fol. 414.

MISSA IN NATIVITATE DOMINI.

*Ad primam Missam in Nocte.*

INTROITUS.

**D** O mi nus di xit ad me: Fi li us

me us es tu, e go ho di e ge nu-

i te. *Psal.* Qua re fremu e runt gen-

tes: & po pu li me di ta ti sunt in a ni a.

2. T. *ψ.* Glo ri a.

*Gra-  
duale.* **T** E cum princi pi um in di e

vir tu tis tu æ, in splendo ri-

bus sancto rum: ex u te ro an te lu ci-



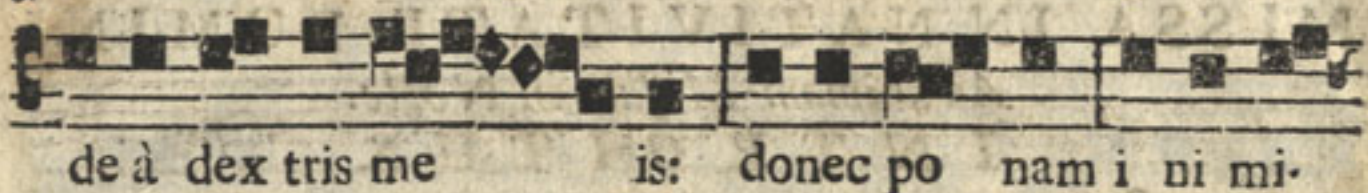

*Offerto-  
rium.*







mi ni quo ni am ve nit.



I N iplendoribus san cto rum, ex u te ro



an te lu ci fe rum ge nu i te:

Ad tertiam Missam in die Nativitatis Domini, ut in die Circumcisionis, fol. 361. præter *Alleluia*, & *vers.*



Al le lu ia.. Al le lu ia.

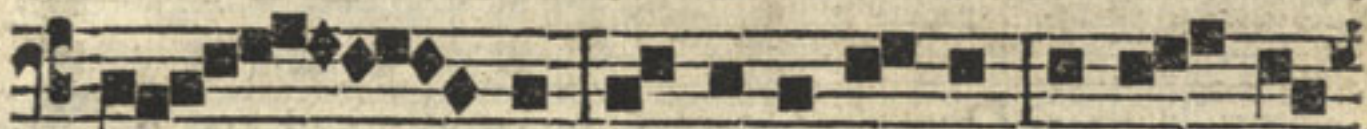

Di es san cti fi ca tus il lu xit



no bis: ve ni te gen tes, & a do ra-



te Dominum: quia ho di e des cen dit



lux mag na fu per ter ram,

*Alleluia ut supra.*



## MISSA IN FESTO S. JOANNIS APOST. &amp; EVANG.

## I N T R O I T U S.

**I** N me di o Eccle si æ a pe ru it os  
 e jus: & imple vit e um Do minus spi ri tu  
 sa pi en ti æ; & in tel le ctus: sto lam  
 glo ri æ in du it e um. *Psal,* Bo num est  
 con fi te ri Do mi no: & psal le re no mi ni tu o, Al  
 tif si me. *ψ.* Glo ri a.

*Gra:  
duale.*

**E** X i it fer mo in ter fra tres, quod  
 dis ci pu lus il le non mo ri tur, & non di xit  
 Je sus; non mo ri tur. *ψ.* Sed, sic e um vo lo  
 manere;



ma ne re, do nec ve ni am: tu me  
 le que re. Al le lu ia.  
 Al le lu ia. y. Hic est  
 dis ci pu lus il le, qui testi mo ni um  
 per hi bet de his: & sci mus qui.  
 a ve rum est testi mo ni um e-  
 jus. Alleluia ut supra.

*Offer-  
torium.*

**J** U stus ut pal  
 ma flo re bit: fi cut ce drus, quæ  
 in li ba no est, mul ti pli ca-  
 bi tur.

Dd 4

Commu.



Cōmu  
nio.

**E** X i i t ser mo in ter fra tres, quod dis-  
 ci pu lus il le non mo ri tur: & non di xit  
 Je sus non mo ri tur; sed, sic e um vo lo ma ne:  
 re; do nec ve ni am:

IN SOLEMNITATIBUS  
 DUPLICIBUS.

**K** Y ri e e lei son.  
 3 Christe e lei son.  
 3 Ky ri e e lei:  
 son.

Et





Et in ter ra pax ho mi ni bus bo næ volun ta-



tis. Lau damus te, Bene di ci mus te, A do ra mus



te, Glo ri fi ca- mus te. Gra ti as a gi mus ti-



bi, propter magnam glo ri am tu am. Do mine



De us Rex coele stis, De us Pa ter om ni-



potens. Domine Fi li u ni ge ni te Je su Chri-



ste. Domine De us, Agnus De i, Fi li us



Pa tris. Qui tol lis pec ca ta mun di, mi se re-



te nobis. Qui to lis, pec ca ta mun di, Sul ci pe

depreca





de pre ca ti o nem no stram. Qui se des ad dex teram



Pa tris, mi se re re no bis. Quo ni am tu so lus



San ctus, Tu so lus Do mi nus, Tu so lus Al tis si mus,



Je su Chri ste. Cum San cto Spi-



ri tu in glo ri a De i Pa tris.

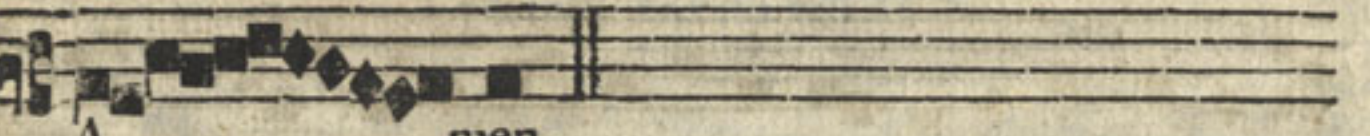

A men.

*Credo in festis Duplicibus.*

**P** A trem omnipotentem, factorem cœli, & ter ræ,



vi si bi li um om ni um, & in vi si bi li um.



Et in unum Dominū Jesum Christū, Fi li um De i u ni-  
genitum.





ge ni tum. Et ex Patre na tum an te om ni a sæ-



cu la. Deum de De o lumen de lu mine, Deum verum



de De o ve ro. Genitum nõ fa ctum, consubstantia-



lem Pa tri: per quem omni a facta sunt. Qui propter nos ho-



mi nes, & prop ter nos tram fa lu tem descendit de cœ-



lis. Et in car na tus est de Spi ri tu San cto ex Ma ri a



Vir gi ne: & ho mo factus est. Cru ci fi xus e ti-



am pro no bis: sub Pon ti o Pi la to pas sus, & se pul tus



est. Et re sur re xit ter ti a di e, se cundū scrip tu-



rus. Et ascen dit in cœ lum: se det ad dex te ram Pa-

tris.



tris. Et i te rum venturusest cū glo ri a, ju di ca.  
 re vivos, & mortu os: cu jus regni non e rit fi nis. Et  
 in Spi ri tū San ctum Dominū, & vi vi fi can tem: qui  
 ex Patre Fi li o que pro ce dit. Qui cum Patre, & Fi-  
 li o si mul a do ra tur, & conglo ri fi ca tur: qui lo-  
 cutus est per Prophetas. Et unam san ctam Ca tho li-  
 cam, & A po sto licam Eccle si am, Con fi te or u num  
 bap ti sma in re mis si onem pec ca to rum. Et ex pe cto  
 re sur re cti onem mortu orum. Et vi tam ven tu ri sæ-  
 cu li. A. men. San-



**S** An ctus, San ctus, San ctus,  
Dominus Deus Sa ba oth. Ple ni sunt coe li, & ter-  
ra glo ri a tu a, Ho fan na in ex cel,  
fis; Be ne di ctus, qui ve nit in no-  
mi ne Do mi ni, Ho fan na  
in ex cel fis.

**A** Gnus De i, qui tol lis pec ca ta  
mun di, mi se re re no bis. Agnus De-  
i, qui tollis pec ca ta mun di, mi se re re  
no bis. Agnus De i, qui tol lis pec ca ta mundi,  
dona





do na no bis pa cem.

IN FESTIS SOLEMNIBUS.



**K** Kyrie e lei ton.



Christe e. le i ton.



Kyrie e le i ton.



**E** T in ter ra pax homi ni bus bo næ



*Missa propria.*

431

nae volunta- tis Lau da-

mus te, Be ne di ci mus te, A do ra-

mus te, Glori fi ca-

mus te.

Gra ti as a gi mus ti bi propter magnam glo ri am tu;

am. Do mi ne De us Rex cœ le stis, Deus Pater om-

ni po tens. Do mi ne Fi li u ni ge ni te

Je su Chri ste. Domine De us agnus Dei, Fi-

li us Pa- tris.

Qui



Qui tollis pecca- ta mun di,  
 mi se re re no bis. Qui tol lis pec ca ta  
 mun di, susci pe de pre ca ti o-  
 nem no stram. Qui sedes ad dexteram Pa-  
 tris mi se re re no bis.  
 Quo ni am, Tu so lus San ctus, Tu so lus Do-  
 mi nus, Tu so lus Al tis si mus Je su Chri-  
 ste, Cum Sancto Spiri tu in glo-  
 ri a De i  
 Patris



Missæ propria.

Pa tris A-

men.

**P** Atrem omnipo ten- tem, factorem cœ-

li, & ter ræ; Vi si bi li um om- ni um,

& in vi si bi li um. Et in u nū Dominum Jesū Chri-

stum, Fi li um De i u ni ge ni tum. Et

ex Patre na tam ante om ni a læ cu-

la. De um de De o, lumen de lu mi ne, Deum verum de Ee de





ro. Ge ni-



eta sunt.

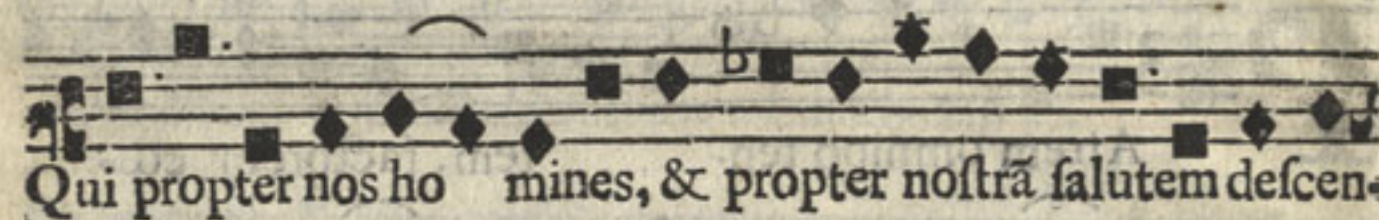

lis Et in car na-



cto ex Mari a Vir-

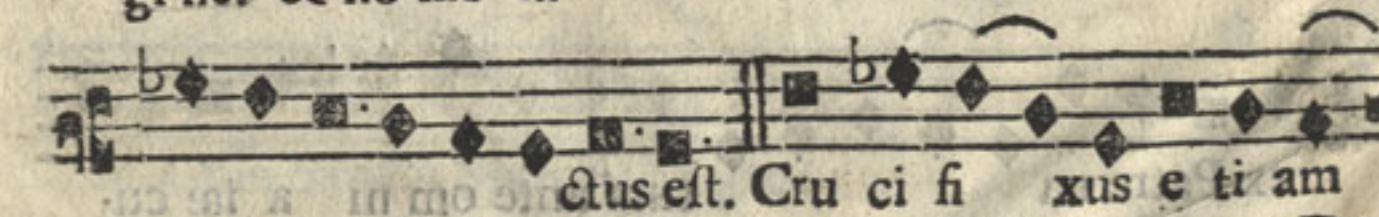

xus e ti am



Pi la to passus, &amp;

sepul



se pul tus est. Et re sur re xit ter ti a di e, secun-

dum Scriptu ras. Et ascen-

dit in coelum: se det ad dex teram Pa-

tris.

Et i te rum venturus est cū glo-

ri a, ju di ca re vi vos, & mor-

tu os: cu jus regni non e rit fi nis Et in Spiri-

tu Sanctum Dominū, & vi vi fi can-

tem: qui ex Pa-



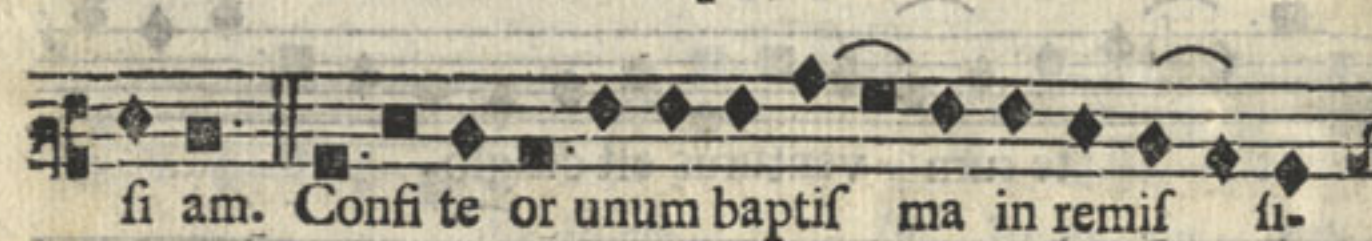
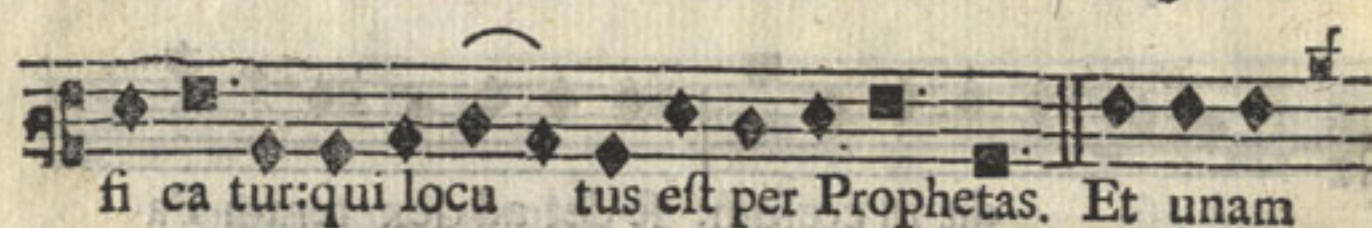



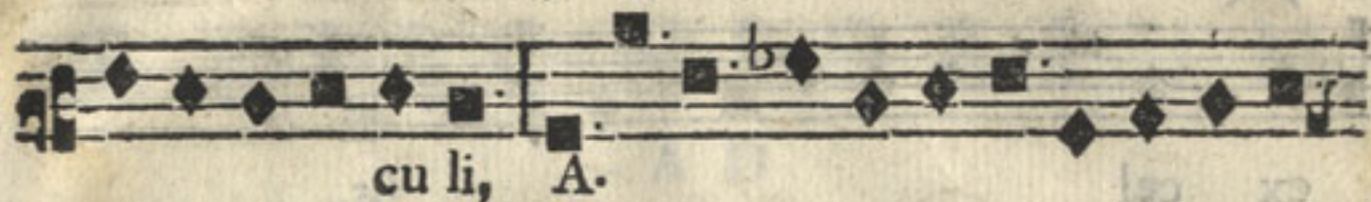

cu li, A.



men.



**S** An ctus, San ctus,

San ctus Dominus Deus Sa ba oth. Ple ni sunt coe-

li, & ter ra glo ri a tu-

a. Ho san na in ex cel-

fis. Be nedictus qui ve nit in

no mi ne Do mi ni: Hofanna in excelsis;

Ee 3





ex cel

fis.

**A**



Gnus Dei qui tollis pec ca ta mun di,



mi se re re no bis. Agnus Dei qui tollis pe-



ca ta mundi, do na no bis pa-

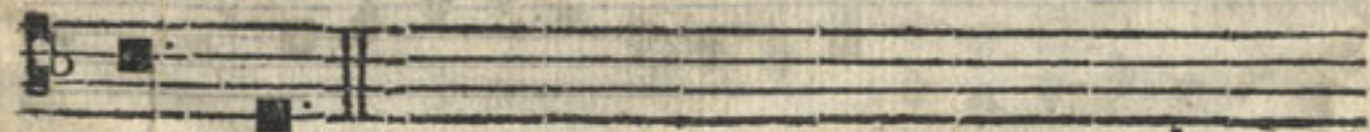

cem.

RES-



RESPONSORIUM  
 AD  
 DIVUM ANTONIUM  
 DE PADUA.

**S** I quæ ris mi ra cu la, mors,

error, ca la mi tas, dæ mon; le pra fu gi-

unt: æ gri surgunt fa; ni:

\* Cedunt ma re; \* vin cu la, membra, rel-

que per di tas pe tunt, & ac ci pi unt ju-

ve:  
 nes;



440 *Respons. ad D. Antonium.*



nes, & ca- ni.  $\psi$ . Pe: re unt



pe ri cu la, cel fat & ne cel si tas: narrent hi qui



fenti unt, di cant Pa du a ni.



\* Cedunt.  $\psi$ . Glo ri a Pa tri,

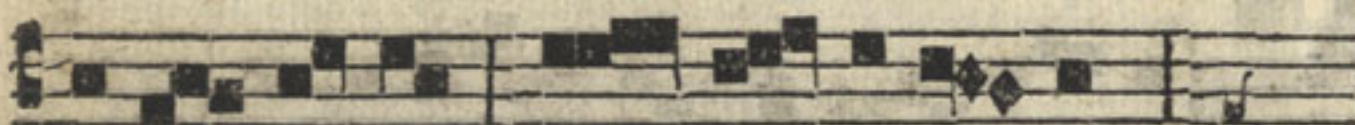

& Fi li o, & Spi ri tu i



San- cto. \* Cedunt.

$\psi$ . Ora pro nobis Beate Antoni.

$\psi$ . Ut digni efficiamur promissionibus Christi.

ANTI.



ANTIPHONA  
DE  
CONCEPTIONE B. M. V.

*Cantores.* **T**ota pulchra est Maria.



*Chorus.* Tota pulchra est Maria.

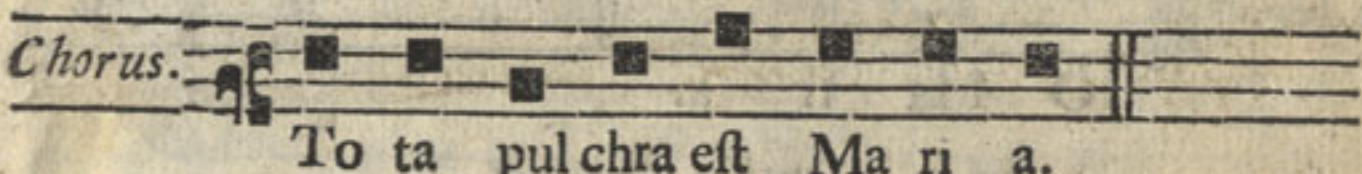

*Cant.* Et macula origina-  
lis non est in te.



*Chor.* Et macula origina-  
lis non est in te.



*Cant.* Tu gloria Jeru-  
salem.



*Chor.* Tu lætitia Isra-  
el.



*Cant.* Tu honorifica popu-  
li nostri.



*Chor.*



Chor. Tu ad vo ca ta pec ca to rum.

Cant. O Ma ri a.

Chor. O Ma ri a.

Cant. Vir go pru den tif si ma.

Chor. Vir go cle men tif si ma.

Cant. O ra pro no bis.

Chor. In ter ce de pro no bis ad Do mi num Je sum

Chri stum.

ψ. In Conceptione tua Virgo Immaculata fuisti;  
R. Ora pro nobis Patrem, cujus Filium peperisti.

ANTI.



## ANTIPHONA B. M. VIRGINIS.

**R**  E gi na cœ li, læ ta- re,

 al le lu ia, qui a quem me ru i sti por;

 ta re, al le lu ia. Refur-

 re xit si cut di xit, al le lu ia. O ra pro

 no bis De um al le-

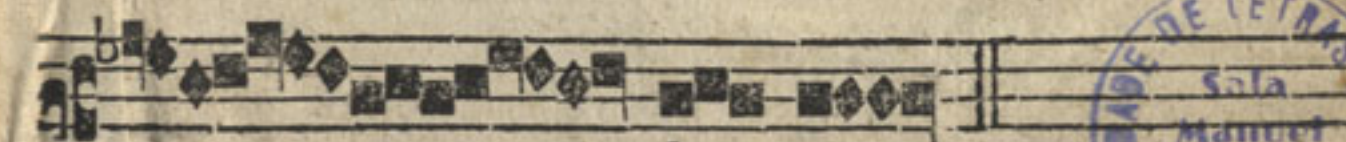
 lu ia.

- A. Gaude, & lætare Virgo Maria, alleluia.  
B. Quia surrexit Dominus vere, alleluia.

FINIS. LAUS DEO.





WILLIAM D. WILSON

of the County of ... State of ...

do hereby certify that ...

is the true and correct copy of ...

as the same appears by the ...

records of the ...

of the ...

of the ...

WILLIAM D. WILSON









UNIVERSIDADE DE COIMBRA  
Faculdade de Letras



1315609915



THE BOOK

ECCLESIAST

CF  
B  
3  
15