

N.º	Método e processo	Anestesia	Data	Resultado				Operador
				Curado	Melhorado	Mesmo estado	Falecido	
32736	Incisão e drenagem	Cloreto de étilo.	19-6-938	1	-	-	-	Ass. Nunes da Costa.
32737	Versão por manobras internas	-	19-6-938	1	-	-	-	Prof. Novais e Sousa.
32738	Grande extracção pélvica seguida de manobra de Mauriceau.	-	19-6-938	1	-	-	-	"
32739	Trepanação	Clorofórmio.	19-6-938	1	-	-	-	Ass. Tristão.
32740	Apendicectomia e drenagem	Balsofórmio.	20-6-938	1	-	-	-	Prof. Angelo da Fonseca.
32741	Ablação das aderências e turbinectomia	Clorofórmio.	20-6-938	1	-	-	-	Prof. Bissaia Barreto.
32742	Trepanação da fossa canina e drenagem	Kéléne.	20-6-938	1	-	-	-	"
32743	Apendicectomia	Stovaina.	20-6-938	1	-	-	-	"
32744	Histerectomia total com ablação dos anexos	"	20-6-938	1	-	-	-	"
32745	Apendicectomia	"	20-6-938	1	-	-	-	"
32746	Apendicectomia	"	20-6-938	1	-	-	-	"
32747	Amputação do seio (Halsted)	Kéléne.	20-6-938	1	-	-	-	"
32748	Incisão e drenagem	"	20-6-938	1	-	-	-	Ass. Tristão.
32749	Forceps	Balsofórmio.	20-6-938	1	-	-	-	Ass. Albertino.
32750	Craniotomia	"	20-6-938	1	-	-	-	Prof. Novais e Sousa.
32751	Curetagem instrumental	"	20-6-938	1	-	-	-	Int. Lavínia.
32752	Uretrectomia-uretrorrafia tópo a tópo	Clorofórmio.	21-6-938	1	-	-	-	Prof. Angelo da Fonseca.
32753	Apendicectomia	Stovaina-Bruneau.	21-6-938	1	-	-	-	"
32754	Apendicectomia	Clorofórmio.	21-6-938	1	-	-	-	Prof. Bissaia Barreto.
32755	Apendicectomia	Raquistovaina.	21-6-938	1	-	-	-	"
32756	Cura radical	Cloreto de étilo.	21-6-938	1	-	-	-	"
32757	Gastro-enterostomia (Von Hacker)	Éter.	21-6-938	1	-	-	-	"
32758	Gastro-enterostomia (Von Hacker)	Raquistovaina.	21-6-938	1	-	-	-	"
32759	Apendicectomia	"	21-6-938	1	-	-	-	"
32760	Gastro-enterostomia	"	21-6-938	1	-	-	-	"
32761	Apendicectomia	"	21-6-938	1	-	-	-	"
32762	Incisão-drenagem	Cloreto de étilo.	21-6-938	1	-	-	-	Prof. Angelo da Fonseca.
32763	Fototomia cervical	Balsofórmio.	21-6-938	1	-	-	-	Ass. Albertino.
32764	Incisão e drenagem	Kéléne.	21-6-938	1	-	-	-	Ass. Nunes da Costa.
32765	Extirpação	Novocaina.	21-6-938	1	-	-	-	"
32766	Gastro-enterostomia retrocólica anterior marginal	Raquistovaina.	22-6-938	1	-	-	-	Prof. Bissaia Barreto.
32767	Cura radical	Clorofórmio.	22-6-938	1	-	-	-	"
32768	Laquiação do piloro	Raquistovaina.	22-6-938	1	-	-	-	"
32769	Cura radical	Clorofórmio.	22-6-938	1	-	-	-	"
32770	Orquidopexia	"	22-6-938	1	-	-	-	"
32771	Desbridamento	"	22-6-938	-	1	-	-	"
32772	Amputação	Cloreto de étilo.	22-6-938	1	-	-	-	Ass. Nunes da Costa.
32773	Curetagem	"	22-6-938	1	-	-	-	"
32774	Extirpação	"	22-6-938	1	-	-	-	"
32775	Curetagem	"	22-6-938	1	-	-	-	"
32776	Extracção extra-capsular com iridotomia	Novocaina.	22-6-938	1	-	-	-	Ass. Cunha Vaz.
32777	Discisão	"	22-6-938	1	-	-	-	"
32778	Extirpação	"	22-6-938	1	-	-	-	"
32779	Laquiação dos pedículos vasculares do tumor	Clorofórmio.	22-6-938	-	1	-	-	Prof. Angelo da Fonseca.
32780	Incisão da pele, músculos e bridas das regiões poplítea e inguinal	Balsofórmio.	22-6-938	1	-	-	-	"
32781	Kelotomia—Redução	Kéléne.	22-6-938	1	-	-	-	Ass. Nunes da Costa.
32782	Incisão	"	22-6-938	-	1	-	-	"
32783	Transplantação óssea	Raquistovaina.	23-6-938	-	-	1	-	Prof. Angelo da Fonseca.
32784	Cura radical	Cloreto de étilo.	23-6-938	1	-	-	-	Ass. Nunes da Costa.
32785	Inversão da vaginal	"	23-6-938	1	-	-	-	"
32786	Cura radical	"	23-6-938	1	-	-	-	"
32787	Paracentese	"	23-6-938	1	-	-	-	Ass. Pedro dos Santos.
32788	Histerectomia sub-total com ablação bilateral dos anexos	Éter.	23-6-938	1	-	-	-	Prof. Luis Raposo.
32789	Apendicectomia	Raquistovaina.	23-6-938	1	-	-	-	"
32790	Cura radical	"	23-6-938	1	-	-	-	"
32791	Curetagem uterina	Eunarcon.	23-6-938	1	-	-	-	Ass. Matos Beja.
32792	Incisão e drenagem	Kéléne.	23-6-938	1	-	-	-	Prof. Bissaia Barreto.
32793	Extracção por via vaginal e cauterização	Stovaina.	23-6-938	1	-	-	-	"
32794	Apendicectomia	"	23-6-938	1	-	-	-	"

Clínica	N.º	Sexo	Idade	Entrada	Saída (alta ou morte)	Diagnóstico
2.a C. m.	1688	F.	48	13-6-938	7-7-938	Cancro do estômago.
Banco.	2817	M.	31	29-6-938	4-7-938	Quisto seroso na mão esquerda.
3.a C. h.	1693	"	36	15-6-938	19-7-938	Fístula peri-anal.
"	1718	"	42	23-6-938	15-7-938	Hidrocelo à direita.
"	1718	"	42	23-6-938	15-7-938	Hérnia inguinal à esquerda.
"	1718	"	42	23-6-938	15-6-938	Hérnia inguinal à direita.
C. O.	1836	F.	21	24-6-938	17-7-938	Sofrimento fetal.
"	1822	"	28	24-6-938	5-7-938	Rugadura do períneo.
Banco.	2823	M.	38	24-6-938	24-6-938	Amigdalite supurada.
"	2831	F.	22	24-6-938	16-7-938	Quisto seroso no pé esquerdo.
2.a C. h.	1614	M.	57	13-6-938	27-6-938	Estenose pilórica constituída por neoplasma.
3.a C. h.	1692	"	51	15-6-938	20-8-938	Úlcera crónica da perna direita.
C. O.	1836	F.	30	24-6-938	5-7-938	Abortamento com retenção.
"	1839	"	30	25-6-938	5-7-938	Retenção total da placenta.
"	1838	"	36	25-6-938	3-7-938	Parto em pélvica modo de nádegas com feto morto.
G.	1748	"	39	18-6-938	11-9-938	Mioma do corpo do útero.
3.a C. m.	1848	"	4	25-6-938	5-7-938	Fractura exposta do crânio.
Banco.	2843	"	26	25-6-938	2-7-938	Abcesso no septo nasal.
3.a C. h.	1760	M.	45	26-6-938	9-7-938	Fractura exposta dos parietais.
"	1747	"	29	26-6-938	7-7-938	Bala na base do hemitorax esquerdo.
"	1731	"	69	24-6-938	8-7-938	Epitelioma do lábio inferior.
"	1729	"	83	24-6-938	11-7-938	Epitelioma do pé esquerdo.
C. O.	1853	F.	36	27-6-938	5-7-938	Abortamento com retenção.
2.a C. m.	1786	"	20	21-6-938	24-7-938	Sinusite maxilar esquerda com osteite fistulizada.
"	1800	"	22	21-6-938	22-7-938	Quistos congénitos dos ovários com aderências, à bexiga, ao cecum e epiplon.
"	1800	"	22	21-6-938	22-7-938	Apendicite crónica.
"	1815	"	11	24-6-938	21-7-938	Mastoidite crónica.
"	1827	"	29	24-6-938	4-7-938	Hipertrofia dos bilaterais cornetos.
Q. C.	1866	"	34	26-6-938	15-7-938	Metro-anexite bilateral com aderência do ophiolon aos anexos esquerdos e peritónio pélvico.
"	1866	"	34	26-6-938	15-7-938	Apendicite crónica.
"	1867	"	32	26-6-938	11-8-938	Apendicite crónica.
"	1867	"	32	26-6-938	11-8-938	Colecistite crónica com cálculo volumoso solitário. Aderência ao duodeno.
Banco.	2861	"	57	27-6-938	8-7-938	Panarício no polegar direito.
"	7272	M.	21	31-5-938	27-9-938	Uretrite aguda total.
2.a C. h.	1728	"	27	24-6-938	12-7-938	Hérnia inguinal à direita.
"	1744	"	18	27-6-938	12-7-938	Hérnia inguinal à direita.
"	1666	"	21	18-6-938	5-7-938	Úlcera duodenal.
"	1762	"	63	28-6-938	12-7-938	Hidrocelo à esquerda.
"	1762	"	63	28-6-938	12-7-938	Hérnia inguinal à direita.
Q. 1.	1610	"	53	11-6-938	6-9-938	Pleurisia purulenta à direita.
G.	1852	F.	36	27-6-938	30-6-938	Metrite hiperplásica.
C. O.	1865	"	36	27-6-938	8-7-938	Abortamento com retenção.
L. h.	1658	M.	38	20-6-938	14-7-938	Sinusite frontal.
2.a C. h.	1772	"	21	29-6-938	12-7-938	Hidrocelo à esquerda.
"	1772	"	21	29-6-938	12-7-938	Hérnia inguinal à esquerda.
L. h.	1734	"	34	24-6-938	29-6-938	Hipertrofia das amígdalas.
"	1753	"	9	27-6-938	9-7-938	Hipertrofia bilateral dos cornetos.
2.a C. h.	772	"	28	18-6-938	20-8-938	Trajecto fistuloso na região costal.
"	1714	"	47	29-6-938	15-7-938	Osteíte do maxilar inferior.
3.a C. h.	1773	"	27	28-6-938	1-7-938	Oclusão do intestino delgado por bridas.
3.a C. m.	859	F.	16	5-4-937	10-8-938	Cicatriz chelóide da face.
"	1742	"	53	18-6-938	14-7-938	Hérnia crural esquerda.
"	1742	"	53	18-6-938	14-7-938	Quisto do ovário com torção do pedículo.
"	1714	"	45	15-6-938	30-7-938	Apendicite crónica.
Banco.	2913	M.	16	29-6-938	8-7-938	Abcesso no pé esquerdo.
3.a C. h.	1799	"	38	23-6-938	12-8-938	Ferida penetrante do ventre com 4 perfurações do intestino.
"	1802	"	30	30-6-938	14-7-938	Ferida perfurante na região supra-esternal.
"	1793	"	16	29-6-938	19-7-938	Esfacelamento da mão e terço inferior do ante-braço direito.

N.º	Método e processo	Anestesia	Data	Resultado				Operador
				Curado	Melhorado	Mesmo estado	Falecido	
32796	Gastro-enterostomia (Von Hacker)	Stovaina.	23-6-938	-	1	-	-	Prof. Bissaia Barreto.
32796	Extirpação	Novocaina.	23-6-938	1	-	-	-	Ass. Nunes da Costa.
32797	Extirpação	Clorofo de étlio.	24-6-938	1	-	-	-	
32798	Inversão da vaginal		24-6-938	1	-	-	-	
32799	Cura radical		24-6-938	1	-	-	-	
32800	Cura radical		24-6-938	1	-	-	-	
32801	Forceps com episiotomia bilateral		24-6-938	1	-	-	-	Ass. Albertino.
32802	Perineorrafia		24-6-938	1	-	-	-	Int. Lavínia.
32803	Incisão	Kéléne.	24-6-938	-	1	-	-	Ass. Nunes da Costa.
32804	Extirpação	Novocaina.	24-6-938	-	1	-	-	
32805	Gastro-enterostomia (Von Hacker)	Balsofórmio.	25-6-938	1	-	-	-	Prof. Bissaia Barreto.
32806	Amputação pelo terço inferior da coxa	Clorofo de étlio.	25-6-938	1	-	-	-	Ass. Nunes da Costa.
32807	Curetagem uterina		25-6-938	1	-	-	-	Int. Lavínia.
32808	Dequitação manual interna		25-6-938	1	-	-	-	Ass. Albertino.
32809	Grande extracção pélvica com manobra de Mauriceau	Balsofórmio.	25-6-938	1	-	-	-	Prof. Novais e Sousa.
32810	Histerectomia sub-total com ablação bilateral dos anexos	Éter.	25-6-938	1	-	-	-	Prof. Luiz Raposo.
32811	Trepanação	Clorofofórmio.	25-6-938	1	-	-	-	Ass. Tristão.
32812	Incisão	Kéléne.	25-6-938	1	-	-	-	Ass. Nunes da Costa.
32813	Trepanação	Clorofofórmio.	27-6-938	1	-	-	-	
32814	Extracção	Clorofo de étlio.	27-6-938	1	-	-	-	
32815	Extirpação	Clorofofórmio.	27-6-938	1	-	-	-	
32816	Desarticulação pelo joelho	Clorofo de étlio.	27-6-938	1	-	-	-	
32817	Curetagem uterina		27-6-938	1	-	-	-	Int. Maria Cândida.
32818	Histerectomia e curetagem.	Clorofofórmio.	27-6-938	1	-	-	-	Prof. Bissaia Barreto.
32819	Trepanação da mastóide.	Stovaina.	27-6-938	1	-	-	-	
32820	Apendicectomia		27-6-938	1	-	-	-	
32821	Trepanação da mastóide.	Clorofofórmio.	27-6-938	1	-	-	-	
32822	Turbinectomia	Kéléne.	27-6-938	1	-	-	-	
32823	Histerectomia sub-total	Éter.	27-6-938	1	-	-	-	
32824	Apendicectomia		27-6-938	1	-	-	-	
32825	Apendicectomia		27-6-938	1	-	-	-	
32826	Colecistectomia, drenagem		27-6-938	1	-	-	-	
32827	Incisão	Kéléne.	27-6-938	1	-	-	-	Ass. Nunes da Costa.
32828	Meatotomia	Novocaina.	27-6-938	1	-	-	-	Prof. Moraes Zamith.
32829	Cura radical	Clorofo de étlio.	28-6-938	1	-	-	-	Prof. Bissaia Barreto.
32830	Cura radical		28-6-938	1	-	-	-	
32831	Gastro-enterostomia (Von Hacker)	Éter.	28-6-938	-	1	-	-	
32832	Inversão da vaginal	Clorofo de étlio.	28-6-938	1	-	-	-	
32833	Cura radical		28-6-938	1	-	-	-	
32834	Pleurotomia com ressecção costal	Clorofofórmio.	28-6-938	1	-	-	-	Prof. Angelo da Fonseca.
32835	Curetagem uterina		28-6-938	1	-	-	-	Prof. Luiz Raposo.
32836	Curetagem uterina	Clorofo de étlio.	28-6-938	1	-	-	-	Prof. Novais e Sousa.
32837	Trepanação do seio direito	Clorofofórmio.	29-6-938	1	-	-	-	Prof. Bissaia Barreto.
32838	Inversão da vaginal	Clorofo de étlio.	29-6-938	1	-	-	-	
32839	Cura radical		29-6-938	1	-	-	-	
32840	Diatermo-coagulação		29-6-938	1	-	-	-	
32841	Turbinectomia		29-6-938	1	-	-	-	
32842	Desbridamento e curetagem	Clorofofórmio.	29-6-938	1	-	-	-	
32843	Curetagem e extracção dos últimos molares.	Clorofo de étlio.	29-6-938	1	-	-	-	
32844	Ressecção da ansa seguida de ânus contra-natura	Raquistovaina.	29-6-938	-	-	-	1	Prof. Angelo da Fonseca.
32845	Autoplastia	Clorofofórmio.	29-6-938	1	-	-	-	
32846	Cura radical	Raquistovaina.	29-6-938	1	-	-	-	
32847	Ablação		29-6-938	1	-	-	-	
32848	Apendicectomia		29-6-938	1	-	-	-	
32849	Incisão	Kéléne.	29-6-938	-	1	-	-	Ass. Nunes da Costa.
32850	Laparotomia, ressecção intestinal. Entero-anastomose-latero-							
32851	-lateral	Clorofofórmio.	30-6-938	1	-	-	-	
32852	Regularização, exploração. Sutura	Clorofo de étlio.	30-6-938	1	-	-	-	
32853	Amputação do ante-braço pelo terço inferior		30-6-938	1	-	-	-	

Clinica	N.º	Sexo	Idade	Entrada	Saida (alta ou morte)	Diagnóstico
3.a C. h.	1800	M.	32	30-6-938	11-7-938	Fractura do parietal direito.
O. T. H.	186	"	33	19-5-938	28-10-938	Pé equino por calo vicioso no terço inferior da perna direita.
"	1650	"	14	16-6-938	21-8-938	Anquilose óssea do cotovelo esquerdo.
G.	1768	F.	27	20-6-938	18-7-938	Colpocelo posterior.
2.a C. m.	1868	"	26	28-6-938	28-7-938	Quisto dermóide da região coccígea.
"	1844	"	48	27-6-938	11-7-938	Mioma sub-mucoso do útero.
"	1845	"	17	27-6-938	11-7-938	Apendicite crónica.
"	1828	"	26	25-6-938	13-7-938	Apendicite crónica.
C. O.	1894	"	30	23-6-938	8-7-938	Abortamento com retenção.
"	589	"	19	28-2-938	28-7-938	Falta de rotação da cabeça.
Banco.	2858	"	55	25-6-938	15-7-938	Ferida infectada na mão esquerda.
"	2924	M.	18	30-6-938	1-8-938	Fleimão da coxa esquerda.
L. h.	1777	"	21	29-6-938	11-7-938	Hipertrofia dos cornetos.
T. h.	1443	"	29	26-5-938	30-7-938	Tuberculose pulmonar.
2.a C. m.	1869	F.	16	28-6-938	3-8-938	Mastoidite crónica.
"	1790	"	13 meses	30-6-938	13-7-938	Lábio leporino alvéolo-palatino.
Q. C.	1876	"	40	28-6-938	28-7-938	Neoplasma do corpo uterino.
C. O.	1905	"	36	1-7-938	30-7-938	Apresentação transversa com prociência de braço.
2.a C. h.	1812	M.	61	1-7-938	11-8-938	Grangrena seca do pé direito.
3.ª C. h.	1815	"	35	1-7-938	12-8-938	Ferida incisa no terço inferior da perna esquerda com secção do tendão de Aquiles.
"	1803	"	50	1-7-938	13-7-938	Hérnia inguinal á esquerda.
"	1686	"	31	20-6-938	18-7-938	Osteíte do maxilar inferior.
"	1814	"	7	1-7-938	16-7-938	Fractura do parietal e frontal direitos.
"	1803	"	50	1-7-938	13-7-938	Hérnia inguinal á direita.
3.a C. m.	1760	F.	32	20-6-938	15-7-938	Apendicite crónica.
"	1760	"	32	20-6-938	15-7-938	Metrite hemorrágica.
"	2818	"	13	23-6-938	12-7-938	Apendicite crónica.
"	1788	"	30	21-6-938	12-7-938	Apendicite crónica.
"	1648	"	20	8-6-938	12-7-938	Apendicite crónica.
2.a C. m.	1646	"	5	8-6-938	31-7-938	Gangrena do pé direito.
"	1891	"	24	30-6-938	16-7-938	Apendicite crónica.
C. O.	1916	"	40	2-7-938	11-7-938	Abortamento de retenção.
Banco.	2941	"	30	1-7-938	1-7-938	Quisto seroso na região masseterina esquerda.
3.a C. h.	1842	M.	55	3-7-938	20-7-938	Pleurisia purulenta á direita.
C. O.	1903	F.	27	1-7-938	13-7-938	Abortamento com retenção total da placenta.
3.a C. h.	1775	M.	30	29-6-938	16-7-938	Apendicite crónica.
"	1397	"	45	23-5-938	23-7-938	Neoplasma piloro-duodenal.
2.a C. h.	1768	"	56	29-6-938	5-7-938	Estenose pilórica.
L. h.	1753	"	9	27-6-938	9-7-938	Hipertrofia das amígdalas.
2.a C. h.	1511	"	31	3-7-938	11-7-938	Pólipo nasal.
L. h.	1777	"	21	29-6-938	11-7-938	Hipertrofia das amígdalas.
2.a C. h.	1788	"	13	30-6-938	12-7-938	Hipertrofia das amígdalas.
"	1830	"	9	4-7-938	4-7-938	Hipertrofia das amígdalas.
2.ª C. m.	1861	F.	21	28-6-938	7-7-938	Vegetações adenóides.
2.a C. h.	1809	M.	71	2-7-938	6-8-938	Úlcera da perna esquerda.
"	1685	"	41	20-6-938	15-7-938	Quisto da face anterior do maxilar superior esquerdo.
"	18 2	"	21	5-7-938	21-7-938	Hérnia inguinal á direita.
"	1832	"	21	5-7-938	21-7-938	Hérnia inguino-escrotal á esquerda.
"	1831	"	11	4-7-938	18-7-938	Hérnia inguinal á direita.
Q. I.	1867	"	39	5-7-938	7-7-938	Fractura do crânio.
3.ª C. h.	1792	"	15	30-6-938	16-7-938	Osteíte do maxilar inferior.
"	1717	"	28	23-6-938	2-8-938	Osteíte do fémur esquerdo fistulizada.
3.a C. m.	1744	F.	38	18-6-938	16-8-938	Apendicite crónica.
"	1744	"	38	18-6-938	16-8-938	Metrite hemorrágica.
"	1934	"	11	4-7-938	7-7-938	Osteomielite aguda da tíbia direita.
Banco.	2991	"	13	5-7-938	20-7-938	Panarício do 3.º dedo direito.
Q. I.	1332	M.	73	14-5-938	30-7-938	Adenoma do colo vesical.
3.a C. h.	2975	"	22	14-11-937	14-9-938	Osteo-artrite do joelho direito fistulizada.
"	1706	"	22	22-6-938	12-8-938	Fístula peri-anal.

N.º	Método e processo	Anestesia	Data	Resultado				Operador
				Curado	Melhorado	Mesmo estado	Falecido	
32854	Trepanação	Clorofórmio.	30-6-938	1	-	-	-	Ass. Nunes da Costa.
32855	Ablação do calo seguida de regularização com osteotomia e osteosintese do peróneo	Raquistovaina.	30-6-938	1	-	-	-	Prof. Angelo da Fonseca.
32856	Ressecção ortopédica	Clorofórmio.	30-6-938	1	-	-	-	"
32857	Colpo-perineorrafia	Raquistovaina.	20-6-938	1	-	-	-	Ass. Abel Macedo.
32858	Extirpação	Kéléne.	30-6-938	1	-	-	-	Prof. Bissaia Barreto.
32859	Histerectomia total com ablação dos anexos	Raquistovaina.	30-6-938	1	-	-	-	"
32860	Apendicectomia	"	30-6-938	1	-	-	-	"
32861	Apendicectomia	"	30-6-938	1	-	-	-	"
32862	Curetagem uterina	-	30-6-938	1	-	-	-	Int. Maria Cândida.
32863	Forceps	Balsofórmio.	30-6-938	1	-	-	-	Ass. Albertino.
32864	Incisão	Kéléne.	30-6-938	1	-	-	-	Ass. Nunes da Costa.
32865	Incisão e drenagem	"	30-6-938	1	-	-	-	"
32866	Turbinectomia	Cloreto de étilo.	1-7-938	1	-	-	-	Prof. Bissaia Barreto.
32867	Frenicectomia	Novocaína (local).	1-7-938	-	1	-	-	Ass. Nunes da Costa.
32868	Antrotomia	Clorofórmio.	1-7-938	1	-	-	-	Prof. Bissaia Barreto.
32869	Queiloplastia	"	1-7-938	1	-	-	-	"
32870	Histerectomia	Raquistovaina.	1-7-938	1	-	-	-	"
32871	Fetotomia cervical	Balsofórmio.	1-7-938	1	-	-	-	Ass. Albertino.
32872	Amputação da perna pelo terço superior	Cloreto de étilo.	2-7-938	-	1	-	-	Prof. Bissaia Barreto.
32873	Tenorrafia	"	2-7-938	1	-	-	-	Ass. Nunes da Costa.
32874	Cura radical	"	2-7-938	1	-	-	-	"
32875	Curetagem	Clorofórmio.	2-7-938	1	-	-	-	"
32876	Trepanação	"	2-7-938	1	-	-	-	"
32877	Cura radical	Cloreto de étilo.	2-7-938	1	-	-	-	"
32878	Apendicectomia	Stovaina.	2-7-938	1	-	-	-	Prof. Angelo da Fonseca.
32879	Histerectomia total com conservação do anexo esquerdo.	"	2-7-938	1	-	-	-	"
32880	Apendicectomia	"	2-7-938	1	-	-	-	"
32881	Apendicectomia	"	2-7-938	1	-	-	-	"
32882	Apendicectomia	"	2-7-938	1	-	-	-	"
32883	Amputação pelo terço superior da perna	Clorofórmio.	2-7-938	1	-	-	-	Prof. Bissaia Barreto.
32884	Apendicectomia	Stovaina.	2-7-938	1	-	-	-	"
32885	Curetagem uterina	-	2-7-938	1	-	-	-	Int. Maria Cândida.
32886	Extirpação	Novocaína.	2-7-938	1	-	-	-	"
32887	Pleurotomia e drenagem com ressecção costal	Novocaína (local).	3-7-938	-	-	-	1	Ass. Nunes da Costa.
32888	Curetagem uterina	Balsofórmio.	3-7-938	1	-	-	-	Ass. Albertino.
32889	Apendicectomia	Raquistovaina.	4-7-938	1	-	-	-	Prof. Angelo da Fonseca.
32890	Gastro-enterostomia (posterior)	"	4-7-938	1	-	-	-	"
32891	Gastro-enterostomia (Von Hacker)	Balsofórmio.	4-7-938	-	-	-	1	Prof. Bissaia Barreto.
32892	Diatermo-coagulação	-	4-7-938	1	-	-	-	"
32893	Ablação do pólipso	Cloreto de étilo.	4-7-938	1	-	-	-	"
32894	Amigdalectomia	"	4-7-938	1	-	-	-	"
32895	Amigdalectomia	"	4-7-938	1	-	-	-	"
32896	Amigdalectomia	"	4-7-938	1	-	-	-	"
32897	Curetagem	Kéléne.	4-7-938	1	-	-	-	"
32898	Amputação da coxa pelo terço inferior	Cloreto de étilo.	5-7-938	1	-	-	-	"
32899	Extirpação	Clorofórmio.	5-7-938	1	-	-	-	"
32900	Cura radical	"	5-7-938	1	-	-	-	"
32901	Cura radical	"	5-7-938	1	-	-	-	"
32902	Cura radical	"	5-7-938	1	-	-	-	"
32903	Trepanação	Novocaína (local).	5-7-938	-	-	-	1	"
32904	Curetagem	Cloreto de étilo.	5-7-938	1	-	-	-	Ass. Nunes da Costa.
32905	Desbridamento do tracto e curetagem	"	5-7-938	1	-	-	-	"
32906	Apendicectomia	Stovaina.	5-7-938	1	-	-	-	Prof. Angelo da Fonseca.
32907	Histerectomia total	"	5-7-938	1	-	-	-	"
32908	Trepanação e drenagem	Kéléne.	5-7-938	-	-	-	1	Ass. Tristão.
32909	Incisão	"	5-7-938	1	-	-	-	Ass. Nunes da Costa.
32910	Diatermo-coagulação do colo vesical	Epidural Novocaína.	6-7-938	1	-	-	-	Prof. Angelo da Fonseca.
32911	Amputação da coxa pelo terço médio	Cloreto de étilo.	6-7-938	1	-	-	-	Ass. Nunes da Costa.
32912	Extirpação do tracto e sutura	"	6-7-938	1	-	-	-	"

Clinica	N.º	Sexo	Idade	Entrada	Saída (alta ou morte)	Diagnóstico
2.a C. h.	1835	M.	6	5-7-938	15-7-938	Fractura do frontal.
Oph.	1400	F.	75	16-5-938	15-7-938	Catarata 2.ª do olho esquerdo.
"	1914	"	21	2-7-938	18-7-938	Dacriocistite do olho direito.
2.a C. m.	1929	"	28	4-7-938	9-7-938	Pólipo da narina esquerda.
"	1928	"	49	4-7-938	8-8-938	Varizes do membro inferior esquerdo.
"	1927	"	34	3-7-938	22-7-938	Apendicite crónica.
"	1647	"	25	8-6-938	19-7-938	Apendicite crónica.
"	1970	"	30 meses	29-6-938	15-9-938	Ostefite da tibia esquerda.
U. h.	1677	M.	26	18-6-938	4-9-938	Tuberculose renal direita.
"	1628	"	31	14-6-938	7-7-938	Tuberculose renal esquerda.
2.ª C. h.	1699	"	48	21-6-938	21-7-938	Úlcera da pequena curvatura gástrica.
"	1829	"	50	4-7-938	3-8-938	Fistula peri-anal completa.
2.a C. m.	1831	F.	42	5-7-938	22-7-938	Mioma do útero com anexite crónica bilateral.
Q. C.	1840	"	6	4-7-938	26-7-938	Fleimão sub-ângulo maxilar direito.
C. O.	1973	"	26	7-7-938	23-7-938	Sofrimento fetal e falta de rotação da cabeça.
3.a C. h.	1848	M.	19	6-7-938	25-7-938	Hidrocele à esquerda.
"	1848	"	19	6-7-938	25-7-938	Hidrocele à direita.
"	1707	"	40	22-6-938	19-7-938	Abcesso da parede muscular na fossa ilíaca direita.
C. O.	1993	F.	30	9-7-938	23-7-938	Viciação pélvica.
3.a C. m.	1081	"	40	2-5-938	8-7-938	Cancro do estômago (grande curvatura).
"	1899	"	41	1-7-938	27-7-938	Mioma do útero com anexite bilateral e homosalpinge à esquerda; aderências.
Banco.	3031	M.	21	7-7-938	24-8-938	Adenite supurada inguinal à direita.
2.a C. h.	1876	"	53	8-7-938	4-8-938	Hérnia inguinal à direita.
"	1876	"	53	8-7-938	4-8-938	Hérnia inguinal à esquerda.
"	1877	"	6	8-7-938	21-7-938	Hérnia inguino-escrotal à direita.
"	1914	"	12	9-7-938	14-8-938	Fractura exposta do frontal à esquerda.
C. O.	1988	F.	24	9-7-938	6-8-938	Falta de rotação da cabeça e sofrimento fetal.
G.	1904	"	34	12-7-938	27-7-938	Apendicite crónica.
Banco.	7150	M.	18	7-3-938	21-7-938	Uretrite aguda anterior.
"	7298	"	25	9-7-938	22-7-938	Encurtamento do freio da glândula.
3.a C. h.	1915	"	21	10-7-938	19-7-938	Ferida perfurante do abdome.
C. O.	2009	F.	30	10-7-938	21-7-938	Retenção parcial da placenta post-partum.
3.a C. h.	1675	M.	33	18-6-938	4-8-938	Úlcera duodenal.
Q. C.	1751	F.	31	17-6-938	7-10-938	Tuberculose renal à esquerda.
3.a C. m.	1791	"	7 meses	30-6-938	19-7-938	Tumor mixto da região cocígea.
3.a C. h.	1942	M.	62	12-7-938	12-7-938	Perfuração do intestino delgado (peritonite).
"	1992	"	46	11-7-938	19-7-938	Fractura do parietal.
"	1739	"	33	26-6-938	4-8-938	Úlcera da pequena curvatura.
C. O.	2020	F.	31	12-7-938	20-7-938	Abortamento com retenção.
2.a C. m.	1982	"	48	9-7-938	26-7-938	Eventração em antiga cicatriz operatória.
"	2031	"	11	12-7-938	14-7-938	Hipertrofia das amígdalas.
2.a C. h.	1910	M.	15	11-7-938	14-7-938	Peritonite.
3.a C. h.	1943	"	—	12-7-938	12-7-938	Fractura exposta fronto-parietal esquerdo.
"	1955	"	14	13-7-938	13-7-938	Osteomielite aguda da tibia esquerda.
"	1954	"	4	13-7-938	19-7-938	Fractura linear do frontal.
C. O.	2021	F.	26	11-7-938	23-8-938	Apendicite.
"	1989	"	29	9-7-938	26-8-938	Falta de progressão da cabeça e sofrimento fetal.
Oft. m.	1566	"	62	31-5-938	3-8-938	Catarata subluxada O. E.
"	1864	"	60	28-6-938	26-7-938	Íris quase em recusão e opacidade córnea O. E.
"	1948	"	72	6-7-938	26-7-938	Dacriocistite e úlcera da córnea esquerda.
2.a C. m.	1999	"	26	11-7-938	17-7-938	Eventração abdominal.
"	1999	"	26	11-7-938	17-7-938	Apendicite crónica.
"	2000	"	36	11-7-938	22-7-938	Apendicite crónica.
"	2000	"	36	11-7-938	25-7-938	Anexite crónica bilateral e peri-metrite; aderências.
"	53	"	48	10-1-938	29-7-938	Colecistite crónica com esclerose.
"	2045	"	5	13-6-938	29-7-938	Fractura do frontal com derrame da massa encefálica.
Banco.	3124	"	23	13-7-938	20-7-938	Abcesso na mão esquerda.
"	3128	M.	19	13-7-938	13-7-938	Quisto sebáceo no braço esquerdo.
2.a C. h.	1835	"	19	5-7-938	16-7-938	Úlcera duodenal.
"	1941	"	3	13-7-938	23-7-938	Pleurisia purulenta à esquerda.

N.º	Método e processo	Anestesia	Data	Resultado				Operador
				Curado	Melhorado	Mesmo estado	Falecido	
32913	Trepanação	Clorofórmio.	6-7-938	1	-	-	-	Ass. Nunes da Costa.
32914	Disissão secundária	Novocaína.	6-7-938	1	-	-	-	Ass. Cunha Vaz.
32915	Extirpação	Novocaína.	6-7-938	1	-	-	-	"
32916	Extirpação	Kéléne.	6-7-938	1	-	-	-	Prof. Bissaia Barreto.
32917	Safenectomia interna à esquerda	Novocaína.	6-7-938	1	-	-	-	"
32918	Apendicectomia	Stovaina.	6-7-938	1	-	-	-	"
32919	Apendicectomia	Novocaína.	6-7-938	1	-	-	-	"
32920	Curetagem	Kéléne.	6-7-938	1	-	-	-	"
32921	Nefrectomia lombar direita	Balsofórmio.	7-7-938	1	-	-	-	Prof. Angelo da Fonseca.
32922	Nefrectomia lombar esquerda	Novocaína.	7-7-938	1	-	-	-	"
32923	Gastro-enterostomia (Von Hacker)	Clorofórmio.	7-7-938	-	1	-	-	Prof. Bissaia Barreto.
32924	Excisão e curetagem	Cloroeto de étilo.	7-7-938	1	-	-	-	"
32925	Histerectomia sub-total com ablação dos anexos	Stovaina.	7-7-938	1	-	-	-	"
32926	Incisão e drenagem	Kéléne.	7-7-938	1	-	-	-	"
32927	Forceps com episiotomia unilateral	Balsofórmio.	7-7-938	1	-	-	-	Ass. Pedro dos Santos.
32928	Inversão da vaginal	Cloroeto de étilo.	8-7-938	1	-	-	-	Ass. Nunes da Costa.
32929	Inversão da vaginal	Novocaína.	8-7-938	1	-	-	-	"
32930	Incisão e drenagem	Novocaína.	8-7-938	1	-	-	-	"
32931	Cesariana do segmento inferior	Raquistovaina.	8-7-938	1	-	-	-	Prof. Novais e Sousa.
32932	Gastrectomia	Percaína.	8-7-938	-	-	-	1	Prof. Angelo da Fonseca.
32933	Histerectomia sub-total com ablação dos anexos	Stovaina.	8-7-938	1	-	-	-	Prof. Bissaia Barreto.
32934	Incisão e drenagem	Kéléne.	8-7-938	1	-	-	-	Ass. Nunes da Costa.
32935	Cura radical	Cloroeto de étilo.	9-7-938	1	-	-	-	"
32936	Cura radical	Novocaína.	9-7-938	1	-	-	-	"
32937	Cura radical	Novocaína.	9-7-938	1	-	-	-	"
32938	Trepanação	Clorofórmio.	9-7-938	1	-	-	-	"
32939	Forceps com episiotomia	Balsofórmio.	9-7-938	1	-	-	-	Ass. Albertino.
32940	Apendicectomia	Éter.	9-7-938	-	1	-	-	Prof. Luiz Raposo.
32941	Meatotomia	Novocaína.	9-7-938	1	-	-	-	Ass. Moraes Zamith.
32942	Secção a Galvano-cautério	Novocaína.	9-7-938	1	-	-	-	"
32943	Laparotomia exploradora e sutura	Raquistovaina.	10-7-938	1	-	-	-	Ass. Nunes da Costa.
32944	Curetagem uterina	Novocaína.	10-7-938	1	-	-	-	Int. Maria Cândida.
32945	Gastro-enterostomia	Novocaína.	11-7-938	1	-	-	-	Prof. Angelo da Fonseca.
32946	Nefrectomia lombar	Balsofórmio.	11-7-938	1	-	-	-	"
32947	Extirpação	Clorofórmio.	11-7-938	1	-	-	-	"
32948	Enterorrafia, lavagem peritoneal	Raquistovaina.	12-7-938	-	-	-	1	"
32949	Trepanação	Clorofórmio.	12-7-938	1	-	-	-	"
32950	Ressecção da úlcera	Raquistovaina.	12-7-938	1	-	-	-	"
32951	Curetagem com dilatação cirúrgica do colo	Cloroeto de étilo.	12-7-938	1	-	-	-	Ass. Pedro dos Santos.
32952	Reconstituição da parede	Kéléne.	12-7-938	1	-	-	-	Prof. Bissaia Barreto.
32953	Amigdalectomia	Novocaína.	12-7-938	1	-	-	-	"
32954	Drenagem peritoneal	Éter.	13-7-938	-	-	-	1	"
32955	Trepanação	Clorofórmio.	13-7-938	-	-	-	1	Ass. Nunes da Costa.
32956	Trepanação	Cloroeto de étilo.	13-7-938	-	-	-	1	"
32957	Incisão e exploração	Clorofórmio.	13-7-938	1	-	-	-	"
32958	Apendicectomia e ovariectomia	Novocaína.	13-7-938	1	-	-	-	Ass. Cunha Vaz.
32959	Forceps com episiotomia bilateral	Novocaína.	13-7-938	1	-	-	-	"
32960	Extracção combinada com ponta na córnea, usando ansa	Novocaína.	13-7-938	1	-	-	-	"
32961	Iridectomia ótica	Stovaina.	13-7-938	1	-	-	-	Prof. Bissaia Barreto.
32962	Extirpação do saco	Novocaína.	13-7-938	1	-	-	-	"
32963	Cura radical e laparoplastia	Novocaína.	13-7-938	-	-	-	1	"
32964	Apendicectomia	Novocaína.	13-7-938	-	-	-	1	"
32965	Apendicectomia	Novocaína.	13-7-938	-	-	-	1	"
32966	Histerectomia sub-total com ablação dos anexos	Clorofórmio.	13-7-938	1	-	-	-	Ass. Nunes da Costa.
32967	Colecistectomia	Balsofórmio.	13-7-938	1	-	-	-	Prof. Novais e Sousa.
32968	Trepanação e drenagem	Raquistovaina.	13-7-938	1	-	-	-	Ass. Pedro dos Santos.
32969	Incisão	Kéléne.	13-7-938	1	-	-	-	Ass. Nunes da Costa.
32970	Extirpação	Novocaína.	13-7-938	-	1	-	-	"
32971	Gastro-enterostomia (Von Hacker)	Raquistovaina.	14-7-938	-	-	-	1	Prof. Bissaia Barreto.
32972	Pleurotomia	Clorofórmio.	14-7-938	1	-	-	-	"

Clinica	N.º	Sexo	Idade	Entrada	Saída (alta ou morte)	Diagnóstico
3.a C. h.	1804	M.	4	1-7-938	3-8-938	Pleurisia fistulizada à esquerda.
"	1945	"	22	13-7-938	20-8-938	Varizes à esquerda.
"	1945	"	22	13-7-938	20-8-938	Varizes à direita.
"	1838	"	28	5-7-938	28-7-938	Úlcera varicosa à esquerda.
"	1916	"	47	11-7-938	20-8-938	Hérnia inguino-escrotal esquerda.
O. T. H.	1901	"	28	9-7-938	26-11-938	Genu-valgum direito.
"	1946	"	49	13-7-938	18-8-938	Fractura do olecrâneo direito.
3.a C. m.	1732	"	68	23-6-938	1-8-938	Fractura exposta do braço esquerdo.
"	1939	"	35	12-7-938	12-8-938	Úlcera em degenerescência maligna da perna e pé esquerdo.
"	1957	"	59	14-7-938	28-7-938	Úlcera varicosa à esquerda.
"	1957	"	59	14-7-938	28-7-938	Varizes à direita.
3.a C. m.	2043	F.	44	15-7-938	8-8-938	Útero miomatoso com anexite e piossalpingite.
"	2057	"	30	14-7-938	2-8-938	Cancro da mama esquerda.
Banco.	3154	M.	24	14-7-938	23-7-938	Lipoma da nuca.
"	3155	F.	46	14-7-938	26-7-938	Fragmento de agulha no punho direito.
2.a C. h.	1970	M.	27	14-7-938	30-7-938	Quisto do cordão inguinal direito.
"	1970	"	27	14-7-938	30-7-938	Hidrocele à direita.
U. h.	1978	"	22	14-7-938	2-9-938	Ferida perfurante do recto e uretra.
C. O.	1939	F.	22	5-7-938	24-7-938	Abortamento com retenção.
"	1964	"	32	7-7-938	24-7-938	Abortamento com retenção.
"	2019	"	37	12-7-938	23-7-938	Abortamento com retenção.
3.a C. m.	1892	"	16	30-6-938	19-8-938	Osteo-periostite do fémur esquerdo.
"	1972	"	30	8-7-938	9-8-938	Osteíte do ramo horizontal do maxilar inferior.
C. O.	1616	"	20	4-6-938	30-7-938	Falta de progressão da cabeça e sofrimento fetal.
3.a C. h.	1972	M.	49	15-7-938	12-8-938	Varizes à esquerda.
"	1972	"	49	15-7-938	12-8-938	Varizes à direita.
"	2033	"	20	18-7-938	30-7-938	Fractura exposta do frontal esquerdo.
"	2031	"	39	18-7-938	27-7-938	Fractura do parietal direito.
"	2032	"	33	18-7-938	26-7-938	Fractura exposta do frontal.
2.a C. m.	2041	F.	17	14-7-938	23-7-938	Pólipo ulcerado da narina direita.
"	2042	"	36	14-7-938	3-8-938	Apendicite crónica.
"	1911	"	31	2-7-938	2-8-938	Hemosalpinge à direita.
"	1911	"	31	2-7-938	2-8-938	Apendicite crónica.
"	2531	"	7	26-5-938	9-11-938	Pé equino valgum direito.
Banco.	3202	M.	4	18-7-938	27-7-938	Abcesso no ângulo interno da orbita esquerda.
2.a C. h.	1790	"	41	24-6-938	22-9-938	Neoplasma do maxilar superior do lado esquerdo.
"	2028	"	63	18-7-938	27-7-938	Lipoma do flanco esquerdo.
L. h.	2037	"	11	18-7-938	2-8-938	Mastoidite supurada à direita.
2.a C. h.	1940	"	20	13-7-938	22-9-938	Artrite tibio-társica esquerda fistulizada.
"	1950	"	30	14-7-938	25-7-938	Mastite à esquerda.
"	2025	"	30	19-7-938	25-7-938	Quisto do epididimo esquerdo.
"	1950	"	30	14-7-938	25-7-938	Hipertrofia dos cornetos.
G.	1937	F.	33	5-7-938	6-8-938	Fibromioma uterino.
"	2063	"	32	15-7-938	1-8-938	Fibroma do ovário esquerdo.
"	1908	"	27	1-7-938	22-8-938	Quisto seroso do ovário esquerdo.
"	1987	"	27	9-7-938	4-8-938	Colpocelo.
L. h.	2038	M.	26	19-7-938	10-8-938	Mastoidite à direita.
C. O.	2118	F.	23	19-7-938	1-8-938	Falta de rotação da cabeça e sofrimento fetal.
"	2064	"	28	15-7-938	2-8-938	Abortamento com retenção.
Oft. m.	2074	"	42	16-7-938	31-7-938	Estafiloma total da córnea direita e dacriocistite crónica.
"	1850	"	54	27-6-938	5-10-938	Dacriocistite crónica.
2.a C. m.	2080	"	34	18-7-938	1-8-938	Apendicite crónica.
"	2072	"	36	16-7-938	2-8-938	Calosidade ulcerada na planta do pé esquerdo.
"	1738	"	14	17-6-938	29-7-938	Osteíte do fémur esquerdo.
Q. C.	2107	"	57	19-7-938	24-7-938	Cancerose generalizada do abdomen.
3.a C. m.	1829	"	75	25-6-938	1-8-938	Pólipo do colo do útero e do meato urinário.
"	1474	"	37	23-5-938	2-8-938	Doença do colo vesical
Banco.	3239	"	21	19-7-938	20-8-938	Quisto signovial no punho esquerdo.
"	3275	"	7	20-7-938	29-8-938	Abcesso no antebraço esquerdo.

N.º	Método e processo	Anestesia	Data	Resultado				Operador
				Curado	Melhorado	Mesmo estado	Falecido	
32973	Ressecção de duas costelas e drenagem	Clorofórmio.	14-7-938	1	-	-	-	Ass. Nunes da Costa.
32974	Safenectomia à esquerda	Cloreto de étio.	14-7-938	1	-	-	-	"
32975	Safenectomia à direita	"	14-7-938	1	-	-	-	"
32976	Safenectomia	"	14-7-938	1	-	-	-	"
32977	Kelotomia e cura radical	"	14-7-938	1	-	-	-	"
32978	Osteotomia externa no terço inferior do fémur direito	"	15-7-938	1	-	-	-	Prof. Angelo da Fonseca.
32979	Osteosíntese	Balsofórmio.	15-7-938	1	-	-	-	"
32980	Desbridamento, ressecção óssea e limpeza cirúrgica.	Cloreto de étio.	15-7-938	-	1	-	-	Ass. Nunes da Costa.
32981	Amputação pelo terço inferior da coxa	"	15-7-938	1	-	-	-	"
32982	Safenectomia	"	15-7-938	1	-	-	-	"
32983	Safenectomia	"	15-7-938	1	-	-	-	"
32984	Histerectomia sub-total com ablação dos anexos.	Stovaina.	15-7-938	1	-	-	-	Prof. Bissaia Barreto.
32985	Amputação da mama com esvaziamento axilar	Kéléne.	15-7-938	1	-	-	-	"
32986	Ablação	Novocaína.	15-7-938	1	-	-	-	Ass. Nunes da Costa.
32987	Extracção	"	15-7-938	1	-	-	-	"
32988	Ablação do quisto	Cloreto de étio.	16-7-938	1	-	-	-	Prof. Bissaia Barreto.
32989	Cura radical (Inversão da vaginal)	"	16-7-938	1	-	-	-	"
32990	Drenagem do espaço recto-vesical	Raquistovaina.	16-7-938	1	-	-	-	Ass. Moraes Zamith.
32991	Curetagem uterina	-	16-7-938	1	-	-	-	Int. Maria Cândida.
32992	Curetagem uterina	-	16-7-938	1	-	-	-	"
32993	Curetagem uterina	-	16-7-938	1	-	-	-	"
32994	Trepanação e drenagem	Kéléne	16-7-938	1	-	-	-	Ass. Tristão.
32995	Trepanação e drenagem	"	16-7-938	-	1	-	-	"
32996	Forceps com episiotomia bilateral	Raquistovaina.	17-7-938	1	-	-	-	Ass. Pedro dos Santos.
32997	Safenectomia	Cloreto de étio.	18-7-938	1	-	-	-	Ass. Nunes da Costa
32998	Safenectomia	"	18-7-938	1	-	-	-	"
32999	Trepanação	Clorofórmio.	18-7-938	1	-	-	-	"
33000	Trepanação	"	18-7-938	1	-	-	-	"
33001	Trepanação	"	18-7-938	1	-	-	-	"
33002	Extirpação e cauterização	Kéléne	18-7-938	1	-	-	-	Prof. Bissaia Barreto.
33003	Apendicectomia	Stovaina.	18-7-938	1	-	-	-	"
33004	Anexectomia.	"	18-7-938	1	-	-	-	"
33005	Apendicectomia	"	18-7-938	1	-	-	-	"
33006	Tarsectomia dorsal externa (anterior), aponevrectomia interna plantar	Clorofórmio.	18-7-938	1	-	-	-	"
33007	Incisão	Kéléne.	18-7-938	1	-	-	-	Ass. Nunes da Costa.
33008	Extirpação parcial	Clorofórmio.	19-7-938	-	1	-	-	Prof. Bissaia Barreto.
33009	Extirpação	Cloreto de étio.	19-7-938	1	-	-	-	"
33010	Antrotomia	Clorofórmio.	19-7-938	1	-	-	-	"
33011	Desbridamento e curetagem.	Cloreto de étio.	19-7-938	1	-	-	-	"
33012	Amputação do seio	"	19-7-938	1	-	-	-	"
33013	Extirpação	"	19-7-938	1	-	-	-	"
33014	Turbinectomia bilateral	"	19-7-938	1	-	-	-	"
33015	Histerectomia sub-total com ablação bilateral dos anexos	Raquistovaina.	19-7-938	1	-	-	-	Prof. Luiz Raposo.
33016	Ablação	"	19-7-938	1	-	-	-	"
33017	Ablação	"	19-7-938	1	-	-	-	"
33018	Colpo-perineorrafia posterior com colporrafia anterior	-	19-7-938	1	-	-	-	"
33019	Trepanação com drenagem	Cloreto de étio.	20-7-938	1	-	-	-	Prof. Bissaia Barreto.
33020	Forceps com episiotomia bilateral	Clorofórmio.	20-7-938	1	-	-	-	Ass. Pedro dos Santos.
33021	Curetagem uterina	-	20-7-938	1	-	-	-	"
33022	Extirpação do saco e enucleação do globo ocular	Novocaína.	20-7-938	1	-	-	-	Ass. Cunha Vaz
33023	Extirpação	"	20-7-938	1	-	-	-	"
33024	Apendicectomia	"	20-7-938	1	-	-	-	Prof. Bissaia Barreto.
33025	Excisão	Kéléne.	20-7-938	1	-	-	-	"
33026	Curetagem	"	20-7-938	-	1	-	-	"
33027	Laparotomia exploradora	Éter.	20-7-938	-	-	-	1	"
33028	Diatermo-coagulação	Novocaína.	20-7-938	1	-	-	-	Prof. Angelo da Fonseca.
33029	Diatermo-coagulação do colo	"	20-7-938	1	-	-	-	"
33030	Extirpação	"	20-7-938	-	1	-	-	Ass. Nunes da Costa.
33031	Incisão	"	26-7-938	-	1	-	-	"

Clínica	N.º	Sexo	Idade	Entrada	Saida (alta ou morte)	Diagnóstico
Banco.	3267	M.	24	20-7-938	15-8-938	Unha encravada no 1.º dedo do pé esquerdo.
"	3274	"	3	20-7-938	6-8-938	Fibroma retro-auricular à direita.
2.a C. h.	2063	"	27	21-7-938	3-8-938	Hérnia inguinal à direita.
"	2033	"	27	21-7-938	3-8-938	Hidrocele à direita.
"	2006	"	8	18-7-938	21-7-938	Hipertrofia das amígdalas.
O. T. H.	2648	"	21	12-10-937	9-11-938	Pseudartrose no terço médio do húmero direito.
"	1989	"	7	16-7-938	8-8-938	Pé varus equino congénito direito.
G.	2018	F.	42	12-7-938	3-8-938	Mioma intersticial do corpo do útero.
"	1996	"	80	5-7-938	26-7-938	Retro-desvio aderente e salpingo-ovarite dupla.
2.a C. m.	2127	"	10	20-7-938	2-8-938	Hérnia inguinal à direita.
"	2078	"	76	18-7-938	-	Hérnia crural direita recidivada.
Banco.	3283	"	25	21-7-938	29-8-938	Mastite supurada do seio esquerdo.
"	3286	"	8	21-7-938	4-8-938	Keratose no 1.º dedo da mão esquerda.
U. h.	2079	M.	63	22-7-938	31-7-938	Abcesso da próstata.
Banco.	3315	F.	13	22-7-938	28-7-938	Abcesso da amígdala esquerda.
"	3113	"	24	22-7-938	23-7-938	Abcesso dentário.
"	3306	"	2	22-7-938	27-8-938	Abcesso na fronte.
2.a C. h.	2035	M.	21	21-7-938	3-8-938	Quisto do cordão espermático direito.
3.a C. h.	2070	"	59	21-7-938	3-8-938	Hérnia inguinal à direita.
"	2070	"	59	21-7-938	3-8-938	Hérnia inguinal à esquerda.
"	2087	"	58	22-7-938	3-8-938	Hérnia inguinal estrangulada à direita.
"	2084	"	55	22-7-938	3-8-938	Hérnia inguinal estrangulada à direita.
3.a C. m.	2060	F.	6	15-7-938	6-8-938	Pé varus equino paralítico à direita.
Banco.	3309	"	42	22-7-938	30-9-938	Fleimão da perna esquerda.
C. O.	2140	"	28	22-7-938	20-8-938	Rotura completa do perineo.
Q. I.	2089	M.	13	21-7-938	18-8-938	Hipospadias.
C. O.	2157	F.	35	24-7-938	6-8-938	Feto morto.
"	2168	"	37	25-7-938	3-8-938	Abortamento com retenção e anemia aguda.
3.a C. m.	2082	"	32	13-7-938	12-8-938	Quisto dermóide da região sacro-coccígea.
"	2152	"	8	24-7-938	8-8-938	Fractura do crânio.
Banco.	3229	"	8 meses	19-7-938	19-8-938	Adenite supurada sub-maxilar.
"	3332	M.	24	23-7-938	18-8-938	Abcesso no pé esquerdo.
3.ª C. h.	2010	"	12	18-7-938	10-8-938	Apendicite crónica.
"	2015	"	9	16-7-938	10-8-938	Apendicite crónica.
2.a C. h.	2062	"	30	21-7-938	10-8-938	Apendicite crónica.
"	1985	"	65	15-7-938	10-9-938	Gangrena do pé esquerdo.
"	2066	"	24	21-7-938	13-8-938	Hérnia inguinal à esquerda.
"	2096	"	24	21-7-938	13-8-938	Hérnia inguinal à direita.
"	2063	"	24	21-7-938	13-8-938	Ectopia testicular à direita.
"	2086	"	24	21-7-938	13-8-938	Ectopia testicular esquerda.
"	2076	"	9	22-7-938	9-8-938	Hérnia inguinal à direita.
"	2076	"	9	22-7-938	9-8-938	Quisto do cordão inguinal esquerdo.
"	2076	"	9	22-7-938	9-8-938	Osteomielite do 5.º dedo.
L. h.	1103	"	24	23-7-938	18-9-938	Mastoidite à esquerda.
3.a C. m.	2154	F.	35	24-7-938	31-7-938	Aborto.
C. O.	2185	"	25	26-7-938	5-8-938	Abortamento com retenção.
Banco.	3372	"	50	26-7-938	3-8-938	Abcesso no braço direita.
"	3363	"	60	26-7-938	27-8-938	Panarício no polegar direito.
3.a C. h.	1986	M.	38	15-7-938	12-8-938	Hérnia inguinal à esquerda.
"	2101	"	44	25-7-938	11-8-938	Úlcera varicosa da perna esquerda.
"	2077	"	28	21-7-938	12-8-938	Luxação da articulação ilio-femural direita.
"	2088	"	13	22-7-938	2-8-938	Luxação de articulação ilio-femural esquerda.
Cph. m.	1669	F.	57	10-6-938	17-8-938	Catarata senil do olho direito.
"	2155	"	24	25-7-938	31-7-938	Dacriocistite crónica (O. E.).
"	2103	"	42	19-7-938	27-7-938	Pterigion (O. D.).
2.ª C. m.	2163	"	18	26-7-938	3-8-938	Apendicite crónica.
3.a C. m.	1571	"	88	29-6-938	13-8-938	Metrite hemorrágica
"	1571	"	33	29-6-938	13-8-938	Apendicite crónica.
Banco.	7290	M.	80	24-6-938	-	Uretrite crónica.
2.a C. h.	2787	"	29	27-10-937	4-11-938	Fístula estercoral do colon transversal.

N.º	Método e processo	Anestesia	Data	Resultado				Operador
				Curado	Melhorado	Mesmo estado	Falecido	
33032	Extracção	Kélène.	20-7-938	-	1	-	-	Ass. Nunes da Costa.
33033	Extirpação	"	20-7-938	-	1	-	-	"
33034	Cura radical	Cloreto de étilo.	21-7-938	1	-	-	-	Prof. Bissaia Barreto.
33035	Inversão da vaginal	"	21-7-938	1	-	-	-	"
33036	Amigdalectomia	"	21-7-938	1	-	-	-	"
33037	Transplantação óssea	Balsofórmio.	21-7-938	1	-	-	-	Prof. Angelo da Fonseca.
33038	Dupla artrodese	Clorofórmio.	21-7-938	1	-	-	-	Ass. João Alarcão.
33039	Histerectomia sub-total com ablação dos anexos.	Raquistovaina.	21-7-938	1	-	-	-	Prof. Luis Raposo.
33040	Histerectomia sub-total com ablação dos anexos	"	21-7-938	-	1	-	-	"
33041	Cura radical	Clorofórmio.	21-7-938	1	-	-	-	Prof. Bissaia Barreto.
33042	Cura radical	Novocaina local.	21-7-938	-	-	-	-	"
33043	Incisão e drenagem	Kélène.	21-7-938	-	1	-	-	Ass. Nunes da Costa.
33044	Ablação e cauterização	Novocaina.	21-7-938	1	-	-	-	"
33045	Prostatostomia perineal	Raquistovaina.	22-7-938	-	-	-	1	Prof. Moraes Zamith.
33046	Incisão	Kélène.	22-7-938	1	-	-	-	Ass. Nunes da Costa.
33047	Incisão	"	22-7-938	1	-	-	-	"
33048	Incisão	"	22-7-938	1	-	-	-	"
33049	Extirpação	Cloreto de étilo.	23-7-938	1	-	-	-	Prof. Bissaia Barreto.
33050	Cura radical	"	23-7-938	1	-	-	-	Ass. Nunes da Costa.
33051	Cura radical	"	23-7-938	1	-	-	-	"
33052	Kelotomia. Redução. Cura radical	"	23-7-938	1	-	-	-	"
33053	Kelotomia. Redução	"	23-7-938	1	-	-	-	"
33054	Dupla artrodese	Clorofórmio.	23-7-938	1	-	-	-	Ass. João Alarcão.
33055	Incisão e drenagem	Kélène.	23-7-938	1	-	-	-	Ass. Nunes da Costa.
33056	Colpoperineorrafia	Raquistovaina.	24-7-938	-	1	-	-	Prof. Novais e Sousa.
33057	Uretroplastia	Clorofórmio.	25-7-938	1	-	-	-	Prof. Angelo da Fonseca.
33058	Craniotomia	Balsofórmio.	25-7-938	1	-	-	-	Ass. Pedro dos Santos.
33059	Curetagem uterina, seguida de transfusão	"	25-7-938	1	-	-	-	Int. Maria Cândida.
33060	Extirpação	Kélène.	25-7-938	-	1	-	-	Ass. Tristão.
33061	Trepanação	Clorofórmio.	25-7-938	1	-	-	-	"
33062	Incisão e drenagem	Kélène.	25-7-938	-	1	-	-	Ass. Nunes da Costa.
33063	Incisão	"	25-7-938	-	1	-	-	"
33064	Apendicectomia	Clorofórmio.	26-7-938	1	-	-	-	Prof. Angelo da Fonseca.
33065	Apendicectomia	"	26-7-938	1	-	-	-	"
33066	Apendicectomia	Raquistovaina.	26-7-938	1	-	-	-	Prof. Bissaia Barreto.
33067	Amputação pelo terço inferior da coxa	Cloreto de étilo.	26-7-938	1	-	-	-	"
33068	Cura radical	Clorofórmio.	26-7-938	1	-	-	-	"
33069	Cura radical	"	26-7-938	1	-	-	-	"
33070	Orquidopexia	"	26-7-938	1	-	-	-	"
33071	Orquidopexia	"	26-7-938	1	-	-	-	"
33072	Cura radical	Cloreto de étilo.	26-7-938	1	-	-	-	"
33073	Extirpação do quisto	"	26-7-938	1	-	-	-	"
33074	"	"	26-7-938	1	-	-	-	"
33075	Antrotomia	Clorofórmio.	26-7-938	1	-	-	-	"
33076	Curetagem	"	26-7-938	1	-	-	-	Ass. Tristão.
33077	Curetagem uterina	"	26-7-938	1	-	-	-	Int. Maria Cândida.
33078	Incisão	Kélène.	26-7-938	-	1	-	-	Ass. Nunes da Costa.
33079	Incisão	"	26-7-938	1	-	-	-	"
33080	Cura radical	Cloreto de étilo.	27-7-938	1	-	-	-	"
33081	Safenectomia	"	27-7-938	1	-	-	-	"
33082	Redução	Clorofórmio.	27-7-938	1	-	-	-	"
33083	Redução	"	27-7-938	1	-	-	-	"
33084	Extracção excapsular com iridotomia	Novocaina.	27-7-938	1	-	-	-	Ass. Cunha Vaz.
33085	Extirpação do sacco	"	27-7-938	1	-	-	-	"
33086	Extirpação	"	27-7-938	-	1	-	-	"
33087	Apendicectomia	Stovaina.	27-7-938	1	-	-	-	Prof. Bissaia Barreto.
33088	Histerectomia total	"	27-7-938	1	-	-	-	Prof. Angelo da Fonseca.
33089	Apendicectomia	"	27-7-938	1	-	-	-	"
33090	Meatotomia	Novocaina.	27-7-938	-	-	-	-	Ass. Moraes Zamith.
33091	Cura da fist. pelo proc. extra-perit. c/ dren. por sonda Petzor.	Raquistovaina.	28-7-938	1	-	-	-	Prof. Bissaia Barreto

Clinica	N.º	Sexo	Idade	Entrada	Saída (alta ou morte)	Diagnóstico
2.a C. h.	2026	M.	35	19-7-938	15-10-938	Fleimão do pescoço.
"	1048	"	16	18-4-938	30-8-938	Osteo-artrite tibio-társica direita.
"	2123	"	13	27-7-938	22-9-938	Osteíte do cúbito direito.
"	1992	"	22	16-7-938	11-8-938	Estenose pilórica.
T. h.	1713	"	41	22-6-938	11-9-938	Tuberculose pulmonar à esquerda.
G.	2006	F.	33	11-7-938	17-8-938	Fístula recto-vaginal.
3.a C. m.	1988	"	16	9-7-938	9-8-938	Apendicite crónica.
"	2044	"	40	13-7-938	3-9-938	Hérnia umbilical irreductível.
U. h.	1971	M.	48	15-7-938	5-9-938	Hérnia inguinal à direita.
"	1971	"	48	15-7-938	5-9-938	Hérnia inguinal à esquerda.
"	1755	"	79	27-6-938	11-9-938	Adenoma do colo vesical.
"	1502	"	80	1-6-938	10-9-938	Adenoma do colo vesical em degenerescência cancerosa.
3.a C. h.	2171	"	20	29-7-938	27-8-938	Ferida penetrante do ventre com hérnia e esfacelamento do intestino.
2.a C. m.	2181	F.	24	27-7-938	10-8-938	Hérnia epigástrica e eventração.
"	2181	"	24	27-7-938	10-8-938	Apendicite crónica.
"	2180	"	47	27-7-938	13-8-938	Úlcera varicosa na perna esquerda.
"	2098	"	22	18-7-938	2-8-938	Hemorragias post-aborto.
"	2150	"	12	25-7-938	2-8-938	Hipertrofia dos cornetos.
"	2148	"	46	22-7-938	1-9-938	Mastoidite à esquerda.
"	2194	"	30	28-7-938	10-8-938	Apendicite crónica.
C. O.	2198	"	35	28-7-938	8-8-938	Abortamento com retenção.
"	2167	"	35	25-7-938	9-8-938	Abortamento com retenção.
"	2217	"	26	29-7-938	9-8-938	Abortamento com retenção.
Banco.	3209	M.	6	18-7-938	12-8-938	Adeno-fleimão da região inguinal direita.
"	3421	F.	12	29-7-938	8-8-938	Papiloma do lábio inferior.
3.a C. h.	2008	M.	25	18-7-938	28-8-938	Apendicite crónica.
O. T. H.	1436	"	26	26-5-938	1-9-938	Quisto sinovial da região poplítea esquerda.
3.a C. h.	2156	"	9	29-7-938	11-8-938	Hérnia inguinal à esquerda.
"	2036	"	27	19-7-938	15-8-938	Hérnia inguinal à esquerda.
"	2155	"	42	20-7-938	17-8-938	Ferimento por arma caçadeira na região nadoqueira direita.
"	1745	"	32	27-6-938	12-8-938	Hérnia inguinal à direita.
"	1745	"	32	27-6-938	12-8-938	Orquite supurada direita.
"	2127	"	19	29-7-938	29-8-938	Quisto dermóide coccigeo.
"	2152	"	56	29-7-938	16-8-938	Carcinoma da mama esquerda.
"	2142	"	36	28-7-938	27-8-938	Quisto dermóide da região sacro-coccigea.
C. O.	2218	F.	21	30-7-938	11-8-938	Rigidez das partes moles.
Banco.	3445	M.	5	30-7-938	8-8-938	Panarício no indicador direito.
"	3447	"	25	30-7-938	12-8-938	Panarício no 3.º dedo direito.
C. O.	2220	F.	40	31-7-938	9-8-938	Abortamento com retenção.
2.a C. h.	2059	M.	29	21-7-938	3-9-938	Apendicite crónica com aderências.
"	2097	"	31	25-7-938	16-8-938	Colecistite calculosa.
Q. 1.	2200	"	23	30-7-938	18-8-938	Apendicite crónica.
3.a C. m.	1985	F.	39	9-7-938	14-8-938	Apendicite crónica.
"	1795	"	29	21-6-938	13-8-938	Apendicite crónica.
U. m.	181	"	31	20-1-938	5-9-938	Fístula vesico-vaginal com destruição do colo vesical.
3.ª C. h.	2078	M.	22	22-7-938	21-8-938	Apendicite crónica.
2.a C. h.	2204	"	43	1-8-938	21-9-938	Apendicite crónica.
"	2204	"	43	1-8-938	21-9-938	Úlcera calosa perfurada da pequena curvatura gástrica.
3.a C. m.	1787	F.	39	21-6-938	20-8-938	Úlcera da pequena curvatura com perigastrite.
2.a C. m.	2059	"	36	15-7-938	30-8-938	Apendicite crónica.
"	2059	"	36	15-7-938	30-8-938	Metro-anexite crónica.
"	2195	"	16	28-7-938	3-8-938	Hipertrofia das amígdalas.
"	1742	"	18 meses	27-6-938	3-8-938	Hérnia inguinal à esquerda.
"	2251	"	64	1-8-938	14-8-938	Hérnia umbilical estrangulada.
"	2126	"	15	20-7-938	16-8-938	Fenda do veo palatino e úvula, congénita.
C. O.	2239	"	39	1-8-938	13-8-938	Falta de rotação da cabeça e sofrimento fetal.
Banco.	3506	M.	6	2-8-938	20-8-938	Abcesso na coxa direita.
"	3512	F.	1	2-8-938	20-8-938	Abcesso na nádega esquerda.
"	3516	M.	20	2-8-938	4-11-938	Unha encravada no 1.º dedo do pé direito.

N.º	Método e processo	Anestesia	Data	Resultado				Operador
				Curado	Melhorado	Mesmo estado	Falecido	
33092	Incisão e drenagem	Cloreto de étilo.	28-7-938	1	-	-	-	Prof. Bissaia Barreto.
33093	Desbridamento-curetagem	>	28-7-938	1	-	-	-	"
33094	Trepanação e drenagem	"	28-7-938	1	-	-	-	"
33095	Gastro-enterostomia (Von Hacker)	Raquistovaina.	28-7-938	1	-	-	-	"
33096	Frenicectomia à esquerda	Novocaina (local).	28-7-938	-	1	-	-	Ass. Nunes da Costa.
33097	Sirceamento e desdobramento	Raquistovaina.	28-7-938	1	-	-	-	Prof. Luiz Raposo.
33098	Apendicectomia	Clorofórmio.	28-7-938	1	-	-	-	Prof. Angelo da Fonseca.
33099	Onfalectomia com ressecção do epiplon	Stovaina.	28-7-938	1	-	-	-	"
33100	Cura radical	Raquistovaina.	29-7-938	1	-	-	-	"
33101	Cura radical	"	29-7-938	1	-	-	-	"
33102	Adenomectomia transvesical	"	29-7-938	1	-	-	-	"
33103	Adenomectomia transvesical	>	29-7-938	1	-	-	-	"
33104	Laparotomia; ressecção de 50 cm. de intestino; entero-anastomose-latero-lateral	Percaina.	29-7-938	1	-	-	-	Ass. Nunes da Costa.
33105	Cura radical e laparoplastia	Stovaina.	29-7-938	1	-	-	-	Prof. Bissaia Barreto.
33106	Apendicectomia	"	29-7-938	1	-	-	-	"
33107	Safenectomia interna	Kêléne.	29-7-938	1	-	-	-	"
33109	Curetagem uterina	Stovaina.	29-7-938	1	-	-	-	"
33109	Turbinectomia	Kêléne.	29-7-938	1	-	-	-	"
33110	Antrotomia	Clorofórmio.	29-7-938	1	-	-	-	"
33111	Apendicectomia	Stovaina.	29-7-938	1	-	-	-	"
33112	Curetagem uterina	-	29-7-938	1	-	-	-	Int. Maria Cândida.
33113	Curetagem uterina	-	29-7-938	1	-	-	-	Int. Lavinia.
33114	Curetagem uterina	-	29-7-938	1	-	-	-	Ass. Pedro dos Santos.
33115	Incisão e drenagem	Kêléne.	29-7-938	1	-	-	-	Ass. Nunes da Costa.
33156	Ablação	Novocaina.	29-7-938	1	-	-	-	"
33117	Apendicectomia	Raquistovaina.	30-7-938	1	-	-	-	Prof. Angelo da Fonseca.
33118	Extirpação	Balsofórmio.	30-7-938	1	-	-	-	Ass. João Alarcão.
33119	Cura radical	Cloreto de étilo.	30-7-938	1	-	-	-	Ass. Nunes da Costa.
33120	Safenectomia à esquerda	>	30-7-938	1	-	-	-	"
33121	Desbridamento e limpeza cirúrgica; extracção da carga	>	30-7-938	1	-	-	-	"
33122	Cura radical	>	30-7-938	1	-	-	-	"
33123	Castração à direita	>	30-7-938	1	-	-	-	"
33124	Extirpação	>	30-7-938	1	-	-	-	"
33125	Amputação do seio com esvaziamento axilar	>	30-7-938	1	-	-	-	Prof. Bissaia Barreto.
33126	Extirpação	>	30-7-938	1	-	-	-	"
33127	Episiotomia unilateral	-	30-7-938	1	-	-	-	Int. Lavinia.
33128	Incisão	Kêléne.	30-7-938	-	1	-	-	Ass. Nunes da Costa.
33129	Incisão	>	30-7-938	-	1	-	-	"
33130	Curetagem uterina	-	31-7-938	1	-	-	-	Int. Lavinia.
33131	Apendicectomia com drenagem	Raquistovaina.	1-8-938	1	-	-	-	Prof. Bissaia Barreto.
33132	Colecistectomia	>	1-8-938	1	-	-	-	"
33133	Apendicectomia	>	1-8-938	1	-	-	-	"
33134	Apendicectomia	Stovaina.	1-8-938	1	-	-	-	Prof. Angelo da Fonseca.
33135	Apendicectomia	>	1-8-938	1	-	-	-	"
33136	Sutura com oclusão do colo	Percaina.	1-8-938	-	1	-	-	"
33137	Apendicectomia	Raquistovaina.	2-8-938	1	-	-	-	"
33138	Apendicectomia	"	2-8-938	1	-	-	-	Prof. Bissaia Barreto.
33139	Sutura da úlcera e drenagem da cavidade abdominal	"	2-8-938	1	-	-	-	"
33140	Gastro-enterostomia posterior (Von Hacker)	Percaina.	2-8-938	1	-	-	-	Prof. Angelo da Fonseca.
33141	Apendicectomia	Stovaina.	2-8-938	1	-	-	-	Prof. Bissaia Barreto.
33142	Histerectomia total com ablação dos anexos	"	2-8-938	1	-	-	-	"
33143	Amigdalectomia	-	2-8-938	1	-	-	-	"
33144	Cura radical	Clorofórmio.	2-8-938	-	1	-	-	"
33145	Kelotomia	Balsofórmio.	2-8-938	1	-	-	-	"
33146	Estafilorrafia	Clorofórmio.	2-8-938	1	-	-	-	"
33147	Forceps com episiotomia bilateral	Balsofórmio.	2-8-938	1	-	-	-	Ass. Pedro dos Santos.
33148	Incisão	Kêléne.	2-8-938	-	1	-	-	Ass. Nunes da Costa.
33149	Incisão	>	2-8-938	1	-	-	-	"
33150	Extracção	>	2-8-938	1	-	-	-	"

Clínica	N.º	Sexo	Idade	Entrada	Saída (alta ou morte)	Diagnóstico
Q. I.	1843	M.	56	2-7-938	20-10-938	Pyonefrose à direita com rim pelvico.
2.a C. h.	2217	"	50	3-8-938	22-8-938	Hérnia inguinal à direita.
"	2216	"	17	3-8-938	11-8-938	Quisto do cordão espermático direito.
"	2205	"	31	2-8-938	17-8-938	Hérnia inguino-escrotal direita.
"	2217	"	50	3-8-938	22-8-938	Hérnia inguinal esquerda.
"	2205	"	31	2-8-938	17-8-938	Varicocele à esquerda.
3.a C. h.	2219	"	25	2-8-938	16-8-938	Ferida contusa da região temporal direita; fractura do crânio.
Oft. m.	2184	F.	83	27-7-938	21-8-938	Catarata senil (O. D.).
"	1864	"	60	28-6-938	26-8-938	Leucoma largo com fris em recusão.
"	1180	"	9	27-4-938	30-8-938	Tracoma dos dois olhos.
3.a C. m.	2266	"	9	2-8-938	22-9-938	Osteomielite aguda do fémur esquerdo.
"	1586	"	17	1-6-938	23-9-938	Osteíte do fémur e da tibia direitas.
"	3281	"	37	3-8-938	22-9-938	Hérnia crural estrangulada à esquerda com necrose do intestino.
Banco.	3537	M.	18	3-8-938	3-8-938	Panarício no polegar direito.
2.a C. h.	2214	"	24	3-8-938	17-8-938	Apendicite crónica.
"	1924	"	75	12-7-938	29-8-938	Fleimão da mão direita, complicada da osteo-artrite.
3.a C. h.	2188	"	38	1-8-938	17-8-938	Hérnia inguinal à direita.
"	2187	"	48	1-8-938	17-8-938	Hérnia inguino-escrotal esquerda.
"	2172	"	45	30-7-938	24-9-938	Varizes da perna direita.
"	2172	"	45	30-7-938	24-9-938	Varizes da perna esquerda.
"	2172	"	45	30-7-938	24-9-938	Hérnia inguinal à direita.
"	2186	"	60	1-8-938	17-8-938	Hérnia inguino-escrotal à esquerda.
"	2186	"	60	1-8-938	17-8-938	Hérnia inguinal à direita.
G.	1834	F.	32	25-6-938	20-8-938	Tuberculose anexial.
C. O.	2284	"	29	4-8-938	16-8-938	Trabalho de parto arrastado sofrimento fetal.
Banco.	3692	M.	22	3-8-938	3-9-938	Quisto sebáceo na face.
2.a C. m.	2229	F.	16	31-7-938	17-8-938	Papeira.
"	2204	"	17	29-5-938	8-8-938	Condroma do dedo médio da mão direita.
"	2017	"	45	12-7-938	23-8-938	Prolapso da vagina.
"	2231	"	76	1-8-938	17-8-938	Cancróide da asa do nariz.
3.a C. m.	1817	"	43	24-6-938	20-8-938	Quisto do ovário com pedículo torcido.
U. m.	3300	"	31	24-11-937	8-9-938	Fístula vesico-vaginal.
C. O.	2292	"	27	5-8-938	14-8-938	Abortamento com retenção da placenta.
"	2284	"	29	4-8-938	16-8-938	Sofrimento fetal e trabalho arrastado.
"	2302	"	27	5-8-938	13-8-938	Abortamento com retenção.
Banco.	3569	"	18	4-8-938	27-8-938	Adenite do seio esquerdo.
"	3585	M.	48	5-8-938	27-8-938	Higroma do cotovelo esquerdo.
"	3588	"	22	5-8-938	2-9-938	Abcesso da face.
Q. I.	2252	M.	31	5-8-938	25-8-938	Fractura do parietal direito.
U. h.	2231	"	29	4-8-938	18-8-938	Varicocele à esquerda.
2.a C. h.	2226	"	19	4-8-938	19-8-938	Apendicite crónica.
1.a C. h.	2181	"	58	1-8-938	8-8-938	Grangrena húmida do pé e perna esquerda.
3.a C. h.	2266	"	32	6-8-938	15-8-938	Fractura exposta do parietal direito
G.	2156	F.	25	25-7-938	18-8-938	Mioma do corpo do útero.
"	2282	"	26	4-8-938	17-8-938	Apendicite crónica.
"	2283	"	26	4-8-938	17-8-938	Higroma do joelho direito.
"	2207	"	38	29-7-938	25-8-938	Metrite hiperplásica.
3.a C. m.	2238	"	68	1-8-938	31-8-938	Cistite calculosa.
"	2297	"	2	5-8-938	10-8-938	Fractura linear do parietal direito.
Banco.	3566	M.	21	4-8-938	22-8-938	Quisto sebáceo infectado na nuca.
"	7306	"	47	13-7-938	-	Uretrite aguda total.
C. O.	2204	F.	30	6-8-938	18-8-938	Falta de rotação da cabeça e sofrimento fetal.
2.a C. h.	2139	M.	57	27-7-938	23-8-938	Hérnia inguinal à direita.
L. h.	2103	"	24	23-7-938	18-9-938	Fleimão da região lateral esquerda do pescoço
2.a C. h.	2004	"	19	16-7-938	8-9-938	Apendicite crónica.
3.a C. h.	2253	"	5	6-8-938	12-9-938	Pleurisia purulenta à esquerda.
"	2265	"	19	6-8-938	18-9-938	Osteomielite aguda da tibia direita.
U. h.	2232	"	48	4-8-938	30-9-938	Tuberculose uretro epididimica direita.
Banco.	3591	"	8	5-8-938	19-7-938	Hipertrofia das amígdalas.
3.a C. h.	2264	"	53	7-8-938	14-8-938	Hérnia inguinal à direita.

Operação

N.º	Método e processo	Anestesia	Data	Resultado				Operador
				Curado	Melhorado	Mesmo estado	Falecido	
33151	Lobotomia, drenagem	Balsofórmio.	3-8-938	1	-	-	-	Prof. Angelo da Fonseca.
33152	Cura radical	Cloreto de étilo.	3-8-938	1	-	-	-	Prof. Bissaia Barreto.
33153	Extirpação do quisto com esvaziamento e inversão da vaginal	"	3-8-938	1	-	-	-	"
33154	Cura radical	"	3-8-938	1	-	-	-	"
33155	Cura radical	"	3-8-938	1	-	-	-	"
33156	Ressecção das veias espermáticas	"	3-8-938	1	-	-	-	"
33157	Trepanação	Clorofórmio.	3-8-938	1	-	-	-	Ass. Nunes da Costa.
33159	Extracção total com pinça d'Arruga e iridotomia	Novocaína.	3-8-938	1	-	-	-	Ass. Cunha Vaz.
33159	Iridectomia	"	3-8-938	1	-	-	-	"
33160	Raspagem das granulações	"	3-8-938	-	1	-	-	"
33161	Trepanação e drenagem	Kéléne.	3-8-938	1	-	-	-	Ass. Tristão.
33162	Curetagem e drenagem	"	3-8-938	1	-	-	-	Ass. João Alarcão.
33163	Kelectomia, ressecção intestinal e entero-anastomose	Raquistovaina.	3-8-938	1	-	-	-	Ass. Nunes da Costa.
33164	Incisão	Kéléne.	3-8-938	1	-	-	-	"
33165	Apendicectomia	Raquistovaina.	4-8-938	1	-	-	-	Prof. Bissaia Barreto.
33166	Incisão e drenagem	Cloreto de étilo.	4-8-938	-	1	-	-	"
33167	Cura radical	Clorofórmio.	4-8-938	1	-	-	-	Ass. Nunes da Costa.
33168	Cura radical	Cloreto de étilo.	4-8-938	1	-	-	-	"
33169	Safenectomia	"	4-8-938	1	-	-	-	"
33170	Safenectomia	"	4-8-938	1	-	-	-	"
33171	Cura radical	"	4-8-938	1	-	-	-	"
33172	Cura radical	"	4-8-938	1	-	-	-	"
33173	Cura radical	"	4-8-938	1	-	-	-	"
33174	Histerectomia com ablação dos anexos	Éter.	4-8-938	1	-	-	-	Prof. Luiz Raposo.
33176	Forceps	Raquistovaina.	4-8-938	1	-	-	-	Ass. Albertino.
33176	Extirpação	Novocaína.	4-8-938	-	1	-	-	Ass. Nunes da Costa.
33177	Tiroidectomia parcial	Novocaína (local).	5-8-938	1	-	-	-	Prof. Bissaia Barreto.
33178	Ablação	Kéléne.	5-8-938	-	1	-	-	"
33179	Colpoperimorrafia	Stovaina.	5-8-938	1	-	-	-	"
33180	Excisão	Clorofórmio.	5-8-938	1	-	-	-	"
33181	Ovariectomia	Stovaina.	5-8-938	1	-	-	-	Prof. Angelo da Fonseca.
33182	Cistotomia com drenagem supra-púvica	Percaína.	5-8-938	-	1	-	-	"
33183	Curetagem uterina	"	5-8-938	1	-	-	-	Int. Maria Cândida.
33184	Forceps	Raquistovaina.	5-8-938	1	-	-	-	Ass. Albertino.
33185	Curetagem uterina	"	5-8-938	1	-	-	-	Ass. Pedro dos Santos.
33186	Extirpação	Novocaína.	5-8-938	1	-	-	-	Ass. Nunes da Costa.
33187	Extirpação	"	5-8-938	1	-	-	-	"
33188	Incisão	Kéléne.	5-8-938	-	1	-	-	"
33189	Trepanação	Clorofórmio.	6-8-938	1	-	-	-	Prof. Angelo da Fonseca.
33190	Extirpação do feixe varicoso	Cloreto de étilo.	6-8-938	1	-	-	-	"
33191	Apendicectomia	Raquistovaina.	6-8-938	1	-	-	-	Prof. Bissaia Barreto.
33192	Amputação pelo terço superior da coxa	Cloreto de étilo.	6-8-938	-	-	1	-	"
33193	Trepanação	Clorofórmio.	6-8-938	1	-	-	-	Ass. Nunes da Costa.
33194	Histerectomia sub-total com ablação dos anexos	Raquistovaina.	6-8-938	1	-	-	-	Ass. Luiz Raposo.
33195	Apendicectomia (Jalaguier)	"	6-8-938	1	-	-	-	"
33196	Ablação	"	6-8-938	1	-	-	-	"
33197	Curetagem uterina	Cloreto de étilo.	6-8-938	1	-	-	-	"
33198	Cistolitotomia	"	6-8-938	1	-	-	-	Prof. Angelo da Fonseca.
33199	Trepanação	Clorofórmio.	6-8-938	-	-	-	-	Ass. Tristão.
33200	Incisão	Kéléne.	6-8-938	1	1	-	-	Ass. Nunes da Costa.
33201	Meatotomia	Novocaína.	6-8-938	-	-	-	1	Ass. Moraes Zamith.
33202	Forceps	Balsofórmio.	7-8-938	1	-	-	-	Ass. Albertino.
33203	Cura radical	Raquistovaina.	8-8-938	1	-	-	-	Prof. Bissaia Barreto.
33204	Incisão e drenagem	Cloreto de étilo.	8-8-938	1	-	-	-	"
33205	Apendicectomia e drenagem	Raquistovaina.	8-8-938	1	-	-	-	"
33206	Pleurotomia com ressecção de costela	Cloreto de étilo.	8-8-938	1	-	-	-	Ass. Nunes da Costa.
33207	Curetagem	"	8-8-938	-	-	1	-	"
33208	Castração	Raquistovaina.	8-8-938	1	-	-	-	Ass. Moraes Zamith.
33209	Amigdalectomia	Novocaína.	8-8-938	-	1	-	-	Ass. Nunes da Costa.
33210	Cura radical	Cloreto de étilo.	9-8-938	1	-	-	-	"

Clinica	N.º	Sexo	Idade	Entrada	Saída (alta ou morte)	Diagnóstico
3.a C. h.	2227	M.	62	4-8-938	21-8-938	Hérnia inguinal à esquerda.
"	2227	"	62	4-8-938	21-8-938	Hérnia inguinal à direita.
"	1930	"	32	12-7-938	9-9-938	Osteo-condroma do fémur direito.
"	2257	"	34	8-8-938	7-9-938	Hérnia inguinal à direita.
"	2257	"	34	8-8-938	7-9-938	Hérnia epigástrica.
2.a C. m.	2815	F.	41	8-8-938	10-8-938	Pólipo uterino.
"	2818	"	24	8-8-938	23-8-938	Apendicite crónica.
"	2819	"	45	8-8-938	12-8-938	Quisto da glândula tiróide.
Q. C.	2287	"	49	4-8-938	30-8-938	Papeira.
Banco	3646	M.	26	8-8-938	27-8-938	Abcesso no canal auditivo esquerdo.
"	3650	"	23	9-8-938	8-9-938	Abcesso (osteíte) no antebraço esquerdo.
2.a C. h.	2212	"	22	2-7-938	25-8-938	Deformação do pé direito por fracturas com calo vicioso dos metatársicos.
L. h.	2259	"	14	8-8-938	12-8-938	Hipertrofia das amígdalas.
3.a C. h.	-	"	27	10-8-938	-	Esfacelamento do antebraço esquerdo.
3.a C. m.	2293	F.	51	1-8-938	23-8-938	Quisto gelatinoso do ovário.
"	2003	"	62	11-7-938	24-8-938	Prolapso do útero.
2.a C. m.	2026	"	52	13-7-938	25-8-938	Prolapso da parede anterior da vagina.
"	1785	"	42	21-6-938	13-8-938	Osteíte do rebordo maxilar superior esquerdo.
"	2193	"	24	27-7-938	24-8-938	Sinusite frontal esquerda.
2.ª C. h.	2261	M.	30	6-8-938	9-9-938	Quisto dermóide infectado e recidivado.
"	2240	"	45	5-8-938	24-8-938	Apendicite crónica.
"	2287	"	28	10-8-938	24-8-938	Hérnia inguino-escrotal à direita.
"	2262	"	17	6-8-938	6-10-938	Osteíte do humero esquerdo.
Q. 1.	1161	"	68	3-5-937	12-11-938	Adenoma da próstata.
3.a C. h.	2114	"	45	26-7-938	27-9-938	Osteíte da rótula direita.
"	2143	"	18	28-7-938	26-10-938	Osteíte da tibia direita.
"	2113	"	18	26-7-938	9-10-938	Osteíte da tibia direita.
3.a C. m.	2349	F.	5	9-8-938	23-8-938	Fleimão da côxa e perna esquerdas.
"	2263	"	13	3-8-938	16-1-938	Osteomielite da tibia direita.
Banco.	3685	M.	17	11-8-938	27-8-938	Abcesso no braço esquerdo.
"	3688	"	58	11-8-938	19-8-938	Quisto sebáceo do coiro cabeludo.
2.a C. h.	2312	"	17	12-8-938	24-8-938	Unha encravada do primeiro dedo do pé direito.
"	2312	"	17	12-8-938	24-8-938	Unha encravada do primeiro dedo do pé esquerdo.
"	2298	"	53	11-8-938	14-9-938	Úlceras varicosas da perna esquerda.
"	2298	"	53	11-8-938	14-9-938	Varizes da perna direita.
"	2299	"	27	11-8-938	29-8-938	Hérnia inguinal esquerda.
3.a C. h.	2304	"	66	11-8-938	23-8-938	Hidrocelo à esquerda.
"	2290	"	53	10-8-938	25-8-938	Varizes à esquerda.
C. O.	2377	F.	45	12-8-938	24-8-938	Sofrimento fetal.
"	2379	"	18	12-8-938	22-8-938	Aborto complicado de retenção.
2.a C. m.	2357	"	18	11-8-938	24-8-938	Apendicite crónica.
"	2347	"	62	10-8-938	27-8-938	Hérnia umbilical.
Banco.	3708	"	25	12-8-938	17-8-938	Higroma do joelho direito.
"	3710	M.	5	12-8-938	3-9-938	Quisto do escrôto.
2.ª C. h.	2310	"	47	12-8-938	2-9-938	Fleimão da nádega direita.
1.a C. h.	2286	"	14	10-8-938	10-9-938	Osteíte da tibia direita.
U. h.	115	"	22	15-1-938	19-9-938	Hipospadias.
"	1171	"	22	1-5-938	2-10-938	Fístula estercoral-post-apendicectomia.
3.a C. h.	2825	"	30	12-8-938	26-8-938	Fractura do temporal esquerdo.
U. h.	2858	"	31	13-8-938	28-9-938	Pelnefrite supurada esquerda.
C. O.	2067	F.	32	1-7-938	30-8-938	Bacia apertada.
3.ª C. m.	2883	"	7 meses	12-8-938	17-9-938	Pleurisia purulenta à direita.
"	2205	"	26	29-7-938	25-8-938	Apendicite crónica.
Banco.	3717	"	15	12-8-938	27-8-938	Quisto dermóide da região supra-ciliar direita.
3.ª C. h.	-	M.	14	14-8-938	23-9-938	Ferida contusa penetrante no hemitorax esquerdo.
3.a C. m.	2084	F.	28	16-7-938	27-8-938	Metrite hemorrágica.
3.a C. h.	1849	M.	33	6-7-938	2-9-938	Úlcera piloro-duodenal.
C. O.	2402	F.	21	15-8-938	29-8-938	Eclampsia com feto morto.
3.a C. m.	2862	"	44	11-8-938	18-8-938	Quisto do ovário. Torsão do pedículo.

N.º	Método e processo	Anestesia	Data	Resultado				Operador
				Curado	Melhorado	Mesmo estado	Falecido	
33211	Cura radical	Cloreto de étilo.	9-8-938	1	-	-	-	Ass. Nunes da Costa.
33212	Cura radical	"	9-8-938	1	-	-	-	"
33213	Ablação	"	9-8-938	1	-	-	-	"
33214	Cura radical	"	9-8-938	1	-	-	-	"
33215	Cura radical	Clorofórmio.	6-8-938	1	-	-	-	"
33216	Arrancamento por torção e termo-cauterização	-	9-8-938	1	-	-	-	Prof. Bissaia Barreto.
33217	Apendicectomia	Stovaina.	9-8-938	1	-	-	-	"
33218	Enucleação	Clorofórmio.	9-8-938	1	-	-	-	"
33219	Extirpação total (enucleação dos quistos)	Novocaína (local)	9-8-938	1	-	-	-	"
33220	Incisão	Kéléne.	9-8-938	-	1	-	-	Ass. Nunes da Costa
33221	Incisão	"	9-8-938	-	1	-	-	"
33222	Ressecção dos metatársicos; metade anterior do 4.º e 5.º me-							
33223	társicos	Cloreto de étilo.	10-8-938	1	-	-	-	Prof. Bissaia Barreto.
33224	Amigdalectomia	-	10-8-938	1	-	-	-	"
33225	Amputação do braço pelo terço inferior.	Cloreto de étilo.	10-8-938	-	-	-	-	Ass. Nunes da Costa.
33226	Osfrectomia	Percaína.	10-8-938	1	-	-	-	Prof. Angelo da Fonseca.
33227	Histerectomia por via vaginal - perineorrafia	Raquistovaina.	10-8-938	1	-	-	-	"
33228	Excisão e colpo-perineorrafia	"	10-8-938	1	-	-	-	Prof. Bissaia Barreto.
33229	Curetagem	Clorofórmio.	10-8-938	1	-	-	-	"
33230	Trepanação do seio frontal	"	10-8-938	1	-	-	-	"
33231	Extirpação	Cloreto de étilo.	11-8-938	1	-	-	-	"
33232	Apendicectomia	Raquistovaina.	11-8-938	1	-	-	-	"
33233	Cura radical	Cloreto de étilo.	11-8-938	1	-	-	-	"
33234	Incisão e drenagem	"	11-8-938	-	1	-	-	"
33235	Prostatectomia	Raquistovaina.	11-8-938	1	-	-	-	Prof. Angelo da Fonseca.
33236	Curetagem	Cloreto de étilo.	11-8-938	1	-	-	-	Ass. Nunes da Costa.
33237	Curetagem	"	11-8-938	1	-	-	-	"
33238	Curetagem	"	11-8-938	1	-	-	-	"
33239	Incisão e drenagem	Kéléne.	11-8-938	1	-	-	-	Ass. Tristão.
33240	Ressecção da tibia e drenagem	"	11-8-938	-	1	-	-	"
33241	Incisão	"	11-8-938	1	-	-	-	Ass. Nunes da Costa.
33242	Extirpação	Novocaína.	11-8-938	1	-	-	-	"
33243	Ablação da unha	Cloreto de étilo.	12-8-938	1	-	-	-	Prof. Bissaia Barreto.
33244	Ablação da unha	"	12-8-938	1	-	-	-	"
33245	Safenectomia	"	12-8-938	1	-	-	-	"
33246	Safenectomia	"	12-8-938	1	-	-	-	"
33247	Cura radical	"	12-8-938	1	-	-	-	"
33248	Inversão da vaginal	"	12-8-938	1	-	-	-	Ass. Nunes da Costa.
33249	Safenectomia	"	12-8-938	1	-	-	-	"
33250	Forceps com episiotomia bilateral	Raquistovaina.	12-8-938	1	-	-	-	Ass. Pedro dos Santos.
33251	Curetagem uterina	-	12-8-938	1	-	-	-	Ass. Albertino.
33252	Apendicectomia	Stovaina.	12-8-938	1	-	-	-	Prof. Bissaia Barreto.
33253	Cura radical	Kéléne.	12-8-938	1	-	-	-	"
33254	Extirpação	Novocaína.	12-8-938	-	1	-	-	Ass. Nunes da Costa.
33255	Incisão	Kéléne.	12-8-938	-	1	-	-	"
33256	Desbridamento	Cloreto de étilo.	13-8-938	1	-	-	-	Prof. Bissaia Barreto.
33257	Trepanação do osso	"	13-8-938	1	-	-	-	"
33258	Uretorráfia	"	13-8-938	1	-	-	-	Prof. Angelo da Fonseca.
33259	Excisão da fistula e enterorrafia.	Percaína.	13-8-938	1	-	-	-	"
33260	Trepanação	Clorofórmio.	13-8-938	1	-	-	-	Ass. Nunes da Costa.
33261	Incisão lombar e drenagem	Cloreto de étilo.	13-8-938	1	-	-	-	Int. Hermes Gois.
33262	Cesariana do corpo	Balsofórmio.	13-8-938	1	-	-	-	Prof. Novais e Sousa.
33263	Pleurotomia costal	Kéléne.	13-8-938	-	1	-	-	Ass. Tristão.
33264	Apendicectomia	Raquistovaina.	13-8-938	1	-	-	-	"
33265	Extirpação	Novocaína.	13-8-938	1	-	-	-	Ass. Nunes da Costa.
33266	Regularização, sutura, drenagem.	Cloreto de étilo.	14-7-938	1	-	-	-	Ass. Tristão.
33267	Histerectomia total	Percaína.	14-8-938	1	-	-	-	Prof. Angelo da Fonseca.
33268	Gastro-enterostomia posterior transmesocélica (Von Hacker).	"	15-8-938	1	-	-	-	"
33269	Craniotomia	Balsofórmio.	15-8-938	1	-	-	-	Ass. Pedro dos Santos.
33270	Osfrectomia	Raquistovaina.	15-8-938	-	-	-	1	Prof. Angelo da Fonseca.

Clinica	N.º	Sexo	Idade	Entrada	Saída (alta ou morte)	Diagnóstico
2.a C. m.	2100	F.	52	18-7-938	7-9-938	Apendicite crónica.
"	2337	"	28 meses	9-8-938	24-8-938	Corpo estranho no esófago (moeda).
"	2684	"	61	13-8-938	27-8-938	Mastoidite crónica.
Q. C.	2364	"	34	11-8-938	10-9-938	Anexite crónica.
Banco.	3749	M.	12	15-8-938	5-9-938	Abcesso no flanco direito.
2.ª C. h.	2351	"	72	16-8-938	5-9-938	Hérnia inguino-escrotal à direita.
"	2351	"	72	16-8-938	5-9-938	Hérnia inguinal à esquerda.
"	2349	"	30	16-8-938	24-9-938	Fleimão peri-anal.
3.a C. h.	2556	"	6	15-8-938	23-8-938	Fractura exposta do frontal.
"	2357	"	52	15-8-938	23-8-938	Fractura exposta do frontal.
"	2248	"	8	6-8-938	25-8-938	Quisto da articulação do joelho direito.
2.a C. m.	2230	F.	24	1- -938	28-8-938	Apendicite crónica.
C. O.	2088	"	50	18-7-938	7-12-938	Canceróide do recto.
3.a C. m.	2322	"	18	8-8-938	27-8-938	Apendicite crónica.
C. O.	2427	"	24	16-8-938	1-9-938	Feto morto.
3.a C. h.	2145	M.	29	28-7-938	3-9-938	Úlcera duodenal.
"	1690	"	20	20-8-938	5-9-938	Úlcera duodenal.
O. T. H.	2318	"	8	12-8-938	1-9-938	Pé varus equino adquirido.
3.a C. h.	2318	"	13	16-8-938	6-9-938	Esfacelamento da mão direita.
"	2393	"	53	15-8-938	29-8-938	Hérnia inguinal à esquerda.
"	2341	"	13	15-8-938	29-8-938	Hérnia inguinal à direita.
"	2323	"	27	13-8-938	29-8-938	Hérnia inguinal à esquerda.
"	2324	"	43	12-8-938	7-9-938	Hérnia inguinal à direita.
"	2384	"	38	17-8-938	17-8-938	Perfuração intestinal; peritonite.
Banco.	3793	F.	29	17-8-938	2-9-938	Quisto sebáceo no pescoço.
"	3796	M.	14	17-8-938	16-9-938	Unha encravada do 1.º dedo do pé direito.
"	3801	"	24	17-8-938	13-9-938	Abcesso no pé esquerdo.
3.a C. h.	2364	"	16	14-8-938	23-10-938	Pleurisia purulenta à direita.
U. h.	2293	"	59	10-8-938	9-9-938	Doença do colo vesical.
Q. C.	2443	F.	16	17-8-938	29-8-938	Apendicite crónica (apêndice gigante).
"	2365	"	49	11-8-938	30-9-938	Cancro do útero.
3.a C. h.	2366	M.	19	17-8-938	5-10-938	Osteíte da tibia esquerda.
"	2316	"	13	12-8-938	6-10-938	Osteíte da tibia direita.
"	2144	"	18	28-7-938	3-9-938	Osteíte do humero esquerdo.
"	2365	"	11	19-8-938	30-8-938	Torsão do cordão espermático direito.
G.	2207	F.	38	29-7-938	25-8-938	Metrite hiperplásica.
2.a C. h.	2361	M.	31	17-8-938	24-8-938	Fractura da clavícula direita.
"	2334	"	26	15-8-938	5-9-938	Hérnia inguinal traumática.
3.ª C. h.	2405	"	16	20-8-938	23-8-938	Fractura exposta do frontal.
"	2407	"	48	20-8-938	22-8-938	Fractura exposta dos parietais.
Q. 1.	2202	"	38	28-7-938	17-10-938	Metro-anexite.
2.ª C. h.	1949	"	63	14-7-938	25-9-938	Gangrena do pé esquerdo.
G.	2441	F.	48	17-8-938	4-9-938	Fibromioma uterino.
"	2442	"	26	17-8-938	31-8-938	Hérnia crural à direita.
"	2351	"	46	10-8-938	3-9-938	Fibromioma uterino.
"	2244	"	27	1-8-938	22-9-938	Metrite hiperplásica.
"	2455	"	34	18-8-938	24-8-938	Metrite hiperplásica.
Banco.	3822	"	17	18-8-938	20-9-938	Fleimão do antebraço esquerdo..
C. O.	2480	"	29	21-8-938	3-9-938	Feto morto. Eclampsia.
"	2482	"	21	21-8-938	5-9-938	Retenção total da placenta.
Q. 2.	2493	M.	37	21-8-938	3-9-938	Carcinoma da mama direita.
3.a C. h.	2397	"	57	20-8-938	3-9-938	Hérnia inguinal à direita.
"	2365	"	72	17-8-938	3-9-938	Hérnia inguinal à direita.
"	2375	"	17	18-8-938	3-9-938	Hérnia inguinal à direita.
2.a C. m.	2114	F.	27	20-7-938	3-9-938	Metro-anexite crónica.
"	2114	"	27	20-7-938	3-9-938	Apendicite crónica.
"	2385	"	23	13-8-938	8-9-938	Mastite aguda.
"	2233	"	33	1-8-938	3-9-938	Apendicite crónica.
"	2438	"	30	16-8-938	3-9-938	Apendicite crónica.
"	2486	"	18	17-8-938	3-9-938	Apendicite crónica.

Operação						Operador		
N.º	Método e processo	Anestesia	Data	Resultado				
				Curado	Melhorado		Mesmo estado	Falecido
33271	Apendicectomia	Raquistovaina.	15-8-938	1	-	-	-	Prof. Bissaia Barreto.
33272	Exofagotomia externa cervical	Clorofórmio.	15-8-938	1	-	-	-	"
33273	Antrotomia	"	15-8-938	1	-	-	-	"
33274	Ovariectomia direita Laparoplastia	Raquistovaina.	15-8-938	1	-	-	-	"
33275	Incisão e drenagem	Kéléne	15-8-938	1	-	-	-	Ass. Nunes da Costa.
33276	Cura radical	Cloroeto de étilo.	16-8-938	1	-	-	-	Prof. Bissaia Barreto.
33277	Cura radical	"	16-8-938	1	-	-	-	"
33278	Incisão e drenagem	"	16-8-938	1	-	-	-	"
33279	Trepanação	Clorofórmio.	16-8-938	1	-	-	-	Ass. Nunes da Costa
33280	Trepanação	"	16-8-938	1	-	-	-	"
33281	Extirpação	"	16-8-938	1	-	-	-	"
33282	Apendicectomia	Stovaina.	16-8-938	1	-	-	-	Prof. Bissaia Barreto.
33283	Anus contra-natura	Clorofórmio.	16-8-938	-	1	-	-	"
33284	Apendicectomia	Stovaina.	16-8-938	1	-	-	-	Ass. Tristão.
33285	Craniotomia	Balsofórmio.	16-8-938	1	-	-	-	Ass. Albertino.
33286	Gastro-enterostomia transmesocólica post de (Von Hacker)	Percaína.	17-8-938	1	-	-	-	Prof. Angelo da Fonseca.
33287	Gastro-enterostomia transmesocólica de (Von Hacker)	Balsofórmio.	17-8-938	1	-	-	-	"
33288	Dupla artrodese	Clorofórmio.	17-8-938	1	-	-	-	Ass. João Alarco.
33289	Regularização do côto	"	17-8-938	1	-	-	-	Ass. Nunes da Costa.
33290	Cura radical	Cloroeto de étilo.	17-8-938	1	-	-	-	"
33291	Cura radical	"	17-8-938	1	-	-	-	"
33292	Cura radical	"	17-8-938	1	-	-	-	"
33293	Cura radical	"	17-8-938	1	-	-	-	"
33294	Ressecção da ansa; enterostomia latero-lateral	Éter.	17-8-938	-	-	-	1	Prof. Angelo da Fonseca.
33295	Extirpação	Kéléne	17-8-938	1	-	-	-	Ass. Nunes da Costa.
33296	Extração	"	17-8-938	-	1	-	-	"
33297	Incisão	"	17-8-938	-	1	-	-	"
33298	Pleurotomia	Cloroeto de étilo.	18-8-938	1	-	-	-	"
33299	Diatermo-coagulação do colo vesical	Novocaína.	18-8-938	1	-	-	-	Prof. Angelo da Fonseca.
33300	Histerectomia	Stovaina.	18-8-938	1	-	-	-	Prof. Bissaia Barreto.
33301	Histerectomia total	"	18-8-938	1	-	-	-	"
33302	Curetagem	Cloroeto de étilo.	19-8-938	1	-	-	-	Ass. Nunes da Costa.
33303	Curetagem	"	19-8-938	1	-	-	-	"
33304	Curetagem	"	19-8-938	1	-	-	-	"
33305	Castração	Clorofórmio.	19-8-938	1	-	-	-	"
33306	Curetagem uterina	Kelinizações.	19-8-938	1	-	-	-	Ass. Abel Macedo.
33307	Osteosíntese com placa metálica	Clorofórmio.	20-8-938	1	-	-	-	Prof. Bissaia Barreto.
33308	Excisão dos tecidos necrosados e reforço da parede	Cloroeto de étilo.	20-8-938	1	-	-	-	"
33309	Trepanação	Clorofórmio.	20-8-938	1	-	-	-	Ass. Nunes da Costa.
33310	Trepanação	"	20-8-938	-	-	-	1	"
33311	Histerectomia sub-total com ablação do ovário direito	Stovaina-Bruneau.	20-8-938	1	-	-	-	Prof. Angelo da Fonseca.
33312	Amputação da perna pelo terço superior	Cloroeto de étilo.	20-8-938	-	1	-	-	Prof. Bissaia Barreto.
33313	Histerectomia com ablação bilateral dos anexos	Raquistovaina.	20-8-938	1	-	-	-	Ass. Cunha Vaz.
33314	Cura radical	"	20-8-938	1	-	-	-	"
33315	Histerectomia com ablação bilateral dos anexos	"	20-8-938	1	-	-	-	"
33316	Curetagem uterina	-	20-8-938	-	-	1	-	"
33317	Curetagem uterina	-	20-8-938	1	-	-	-	"
33318	Incisão e drenagem	Kéléne.	20-8-938	1	-	-	-	Ass. Nunes da Costa.
33319	Craniotomia	Clorofórmio.	21-8-938	1	-	-	-	Ass. Albertino.
33320	Dequitação manual interna	Éter.	21-8-938	1	-	-	-	"
33321	Amputação do seio com esvaziamento axilar	Clorofórmio.	22-8-938	1	-	-	-	Prof. Bissaia Barreto.
33322	Cura radical	Cloroeto de étilo.	22-8-938	1	-	-	-	Ass. Nunes da Costa.
33323	Cura radical	"	22-8-938	1	-	-	-	"
33324	Cura radical	"	22-8-938	1	-	-	-	"
33325	Histerectomia sub-total com ablação dos anexos	Stovaina.	22-8-938	1	-	-	-	Prof. Bissaia Barreto.
33326	Apendicectomia	"	22-8-938	1	-	-	-	"
33327	Incisão e drenagem	Kéléne.	22-8-938	1	-	-	-	"
33328	Apendicectomia	Stovaina.	22-8-938	1	-	-	-	"
33329	Apendicectomia	"	22-8-938	1	-	-	-	"
33330	Apendicectomia	"	22-8-938	1	-	-	-	"

Clinica	N.º	Sexo	Idade	Entrada	Saída (alta ou morte)	Diagnóstico
2.ª C. m.	2451	F.	30	18-8-938	3-9-938	Mioma do útero.
»	2461	»	20	19-8-938	3-9-938	Apendicite crónica.
»	2468	»	27	18-8-938	29-9-938	Apendicite crónica.
2.ª C. h.	2373	M.	37	18-8-938	6-9-938	Varizes do membro inferior direito.
»	2423	»	16	23-8-938	8-9-938	Hérnia inguinal à direita.
3.ª C. h.	2428	»	28	23-8-938	3-9-938	Fractura do parietal e escama do temporal direito.
4.ª m. m.	2445	»	26	17-8-938	31-8-938	Taberculose pulmonar direita.
C. O.	2504	F.	43	23-8-938	1-9-938	Abôrto complicado de retenção.
2.ª C. m.	2099	»	50	18-7-938	4-9-938	Estenose pilórica.
»	2494	»	45	22-8-938	7-9-938	Carcinoma da mama esquerda.
»	2314	»	44	8-8-938	6-9-938	Mioma do útero com anexite crónica bilateral.
3.ª C. m.	2215	»	42	30-7-938	3-9-938	Carcinoma da mama.
»	655	»	8	13-3-937	-	Lábio leporino completo bilateral.
»	2397	»	26	15-8-938	12-9-938	Apendicite crónica.
Banco.	3871	»	34	22-8-938	16-9-938	Fragmento de agulha na mão esquerda.
»	3876	»	23	22-8-938	2-9-938	Quisto signovial do punho esquerdo.
»	3893	»	33	23-8-938	29-8-938	Fibroma ulcerado do couro cabeludo.
U. h.	2306	M.	30	11-8-938	20-9-938	Cálculose vesical.
»	1140	»	14	27-4-938	2-10-938	Apêrto traumático da uretra.
3.ª C. h.	2241	»	48	4-8-938	15-9-938	Fractura transversal da rótula direita.
2.ª C. h.	2336	»	26	15-8-938	30-8-938	Osteíte do 4.º dedo da mão esquerda.
»	2426	»	50	22-8-938	16-9-938	Abcesso da região costal.
2.ª C. m.	2321	F.	6	8-8-938	1-10-938	Osteíte da tíbia com sequestros.
»	1770	»	30 meses	29-6-938	15-9-938	Osteíte do terço superior da tíbia esquerda.
3.ª C. m.	2308	»	21	13-8-938	3-9-938	Apendicite crónica.
»	2416	»	28	16-8-938	9-9-938	Apendicite crónica.
Banco.	3894	M.	32	23-8-938	5-9-938	Abcesso dentário.
3.ª C. h.	2354	»	17	16-8-938	19-9-938	Apendicite crónica.
»	2321	»	21	13-8-938	9-9-938	Apendicite crónica.
2.ª C. h.	2437	»	23	24-8-938	8-9-938	Apendicite crónica.
»	2434	»	56	24-8-938	8-9-938	Hérnia inguinal à direita.
Q. 2.	2525	»	30	24-8-938	16-9-938	Apendicite crónica.
3.ª C. h.	2455	»	29	25-8-938	3-9-938	Fractura exposta do crânio.
G.	2197	F.	30	28-7-938	10-9-938	Quisto do ovário esquerdo.
»	2479	»	53	22-8-938	10-9-938	Quisto seroso do ovário esquerdo.
»	2520	»	23	24-8-938	26-8-938	Retenção de pequeno fragmento de placenta.
»	2478	»	43	22-8-938	29-8-938	Metrite hiperplásica.
2.ª C. m.	2537	»	22	24-8-938	6-9-938	Apendicite crónica.
»	2536	»	18	22-8-938	5-9-938	Papeira difusa vascular.
»	2496	»	19	23-8-938	6-9-938	Apendicite crónica.
Banco.	3947	»	27	25-8-938	15-9-938	Abcesso na mão direita.
»	3945	M.	8	25-8-938	22-9-938	Abcesso da região frontal à direita.
»	3939	»	3	25-8-938	25-10-938	Adeno-fleimão sub-maxilar.
»	3937	»	32	25-8-938	2-9-938	Panarício no indicador direito.
3.ª C. h.	2080	»	43	22-7-938	2-9-938	Neoplasma do piloro.
2.ª C. h.	2445	»	67	25-8-938	9-9-938	Hérnia inguino-escrotal direita irreductível.
»	2445	»	67	25-8-938	9-9-938	Varizes à direita.
2.ª C. m.	1278	F.	41	4-5-938	26-9-938	Colecistite calculosa.
»	2320	»	60	8-8-938	5-10-938	Cancroide da face à direita.
3.ª C. m.	2440	»	28	16-8-938	5-9-938	Apendicite crónica.
»	2539	»	52	24-8-938	3-12-938	Osteíte do arco anterior da 10.ª costela direita.
C. O.	2542	»	48	26-8-938	6-9-938	Apresentação transversa com feto morto.
Banco.	3948	»	13	25-8-938	12-9-938	Quisto sebáceo supurado da face à esquerda.
»	3952	»	46	26-8-938	8-9-938	Quistos sebáceos (2) na cabeça.
U. h.	1087	M.	62	22-4-938	21-9-938	Adenoma do colo vesical.
Q. 1.	2244	»	74	5-8-938	5-11-938	Doença do colo vesical.
3.ª C. h.	1987	»	20	16-7-938	9-9-938	Varizes à esquerda.
»	1987	»	20	16-7-938	9-9-938	Varizes à direita.
»	2386	»	24	19-8-938	9-9-938	Quisto na região tibial anterior direita.
»	2446	»	66	24-8-938	7-9-938	Hérnia inguinal à esquerda.

N.º	Método e processo	Anestesia	Data	Resultado				Operador
				Curado	Melhorado	Mesmo estado	Falecido	
33331	Histerectomia sub-total com ablação dos anexos direitos . . .	Stovaína.	22-8-938	1	-	-	-	Prof. Rissaia Barreto.
33332	Apendicectomia	"	22-8-938	1	-	-	-	"
33333	Apendicectomia	"	22-8-938	1	-	-	-	"
33334	Safanectomia interna à direita	Cloro de étilo.	23-8-938	1	-	-	-	"
33335	Cura radical	"	23-8-938	1	-	-	-	"
33336	Trepanação	Clorofórmio.	23-8-938	1	-	-	-	Ass. Nunes da Costa.
33337	Frenicectomia à direita	Novocaina.	23-8-938	-	1	-	-	"
33338	Curetagem uterina	-	23-8-938	1	-	-	-	Ass. Albertino.
33339	Amputação da mama (Von Hacker)	Balsofórmio.	23-8-938	1	-	-	-	Prof. Bissaia Barreto.
33340	Gastro-enterostomia com esvasiamento axilar	Kèléne.	23-8-938	1	-	-	-	"
33341	Histerectomia sub-total com ablação dos anexos	Stovaína.	23-8-938	1	-	-	-	"
33342	Operação de Halsted	Clorofórmio.	23-8-938	1	-	-	-	Prof. Angelo da Fonseca.
33343	1.º tempo-Refeção do orbicular dos lábios e da narina direita	"	23-8-938	-	-	-	-	"
33344	Apendicectomia	Stovaína.	23-8-938	1	-	-	-	Ass. Tristão.
33345	Extracção	Novocaina.	23-8-938	1	-	-	-	Ass. Nunes da Costa.
33346	Extirpação	"	23-8-938	1	-	-	-	"
33347	Excisão	"	23-8-938	1	-	-	-	"
33348	Talha hipogástrica	Raquistovaína.	24-8-938	1	-	-	-	Prof. Angelo da Fonseca.
33349	Catecterismo retrogado	Clorofórmio.	24-8-938	1	-	-	-	"
33350	Osteosíntese (sutura topo a topo fio de crina)	"	24-8-938	1	-	-	-	"
33351	Desarticulação	Cloro de étilo.	24-8-938	1	-	-	-	Prof. Bissaia Barreto.
33352	Incisão e drenagem	"	24-8-938	-	1	-	-	"
33353	Sequestrectomia, curetagem	Kèléne.	24-8-938	1	-	-	-	"
33354	Curetagem e sequestrectomia	Clorofórmio.	24-8-938	1	-	-	-	"
33355	Apendicectomia	Stovaína.	24-8-938	1	-	-	-	Ass. Tristão
33356	Apendicectomia	"	24-8-938	1	-	-	-	"
33357	Incisão	Kèléne.	24-8-938	1	-	-	-	Ass. Nunes da Costa.
33358	Apendicectomia com drenagem	Clorofórmio.	25-8-938	1	-	-	-	Prof. Angelo da Fonseca.
33359	Apendicectomia	"	25-8-938	1	-	-	-	"
33360	Apendicectomia	Stovaína.	25-8-938	1	-	-	-	Prof. Bissaia Barreto.
33361	Cura radical	Cloro de étilo.	25-8-938	1	-	-	-	"
33362	Apendicectomia	Stovaína.	25-8-938	1	-	-	-	"
33363	Trepanação	Clorofórmio.	25-8-938	1	-	-	-	Ass. Nunes da Costa.
33364	Ovariectomia e apendicectomia	Raquistovaína.	25-8-938	1	-	-	-	Prof. Luis Raposo.
33365	Histerectomia sub-total com ablação dos anexos	"	25-8-938	1	-	-	-	"
33366	Evasiamento interno	"	25-8-938	1	-	-	-	"
33367	Curetagem uterina	"	25-8-938	1	-	-	-	"
33368	Apendicectomia	Stovaína.	25-8-938	1	-	-	-	Prof. Bissaia Barreto.
33369	Extirpação	Novocaina.	25-8-938	1	-	-	-	"
33370	Apendicectomia	Stovaína.	25-8-938	1	-	-	-	"
33371	Incisão	Kèléne.	25-8-938	-	1	-	-	Ass. Nunes da Costa.
33372	Incisão	"	25-8-938	-	1	-	-	"
33373	Incisão e drenagem	"	25-8-938	-	1	-	-	"
33374	Incisão	"	25-8-938	-	1	-	-	"
33375	Gastrectomia (Jejuno-jejunostomia)	Percaina.	26-8-938	-	-	-	1	Prof. Angelo da Fonseca.
33376	Cura radical da hérnia	Clorofórmio.	26-8-938	1	-	-	-	Prof. Bissaia Barreto
33377	Safanectomia interna à esquerda	Cloro de étilo.	26-8-938	1	-	-	-	"
33378	Colecistectomia	Stovaína.	26-8-938	1	-	-	-	"
33379	Excisão e autoplastia	Clorofórmio.	26-8-938	1	-	-	-	"
33380	Apendicectomia	Stovai a.	26-8-938	1	-	-	-	Ass. Tristão.
33381	Ressecção da 10.ª costela direita (arco anterior, drenagem)	Kèléne.	26-8-938	1	-	-	-	"
33382	Extirpação por manob. internas seguida de manob. de Mauriceau	Balsofórmio.	26-8-938	1	-	-	-	Ass. Albertino.
33383	Extirpação	Kèléne.	26-8-938	1	-	-	-	Ass. Nunes da Costa.
33384	Extirpação	"	26-8-938	1	-	-	-	"
33385	Diatermo-coagulação do colo vesical	Novocaina.	27-8-938	1	-	-	-	Prof. Angelo da Fonseca.
33386	Diatermo-coagulação do colo vesical	"	27-8-938	1	-	-	-	"
33387	Safanectomia	Cloro de étilo.	27-8-938	1	-	-	-	Ass. Nunes da Costa.
33388	Safanectomia	"	27-3-938	1	-	-	-	"
33389	Extirpação	"	27-8-938	1	-	-	-	"
33390	Cura radical	"	27-8-938	1	-	-	-	"

Clinica	N.º	Sexo	Idade	Entrada	Saída (alta ou morte)	Diagnóstico
3.a C. h.	2324	M.	43	12-8-938	7-9-938	Hérnia inguinal à esquerda.
C. O.	2557	F.	35	27-8-938	12-9-938	Placenta prévia.
G.	2500	"	31	23-8-938	22-9-938	Apendicite crónica.
"	2400	"	40	15-8-938	14-9-938	Mioma do corpo do útero.
3.a C. m.	2551	"	13	26-8-938	5-9-938	Fractura do crânio (escama do temporal) irradiada para a base.
"	2280	"	32	4-8-938	23-9-938	Quisto do ovário com pedículo torcido.
"	2280	"	32	4-8-938	29-9-938	Apendicite crónica.
3.a C. h.	2339	M.	25	13-8-938	3-10-938	Apendicite crónica.
"	1801	"	28	30-6-938	9-10-938	Osteíte do esterno.
"	2472	"	37	29-8-938	8-9-938	Fractura exposta do parietal direito.
3.a C. m.	1649	F.	44	8-6-938	19-9-938	Rim dedoblée à direita.
Q. C.	2506	"	41	23-8-938	10-10-938	Apendicite crónica.
2.a C. m.	2437	"	36	16-8-938	11-9-938	Apendicite crónica.
"	1668	"	30	10-6-938	22-9-938	Quisto supurado do ovário esquerdo com aderências.
"	1970	"	27	8-7-938	13-9-938	Hemosalpinge à direita.
C. O.	2573	"	34	29-8-938	5-9-938	Abórto complicado de retenção.
Banco.	3993	M.	5	29-8-938	12-9-938	Abcesso na região inguinal esquerda.
"	3998	F.	22	29-8-938	12-9-938	Fibro-adenoma do seio direito.
Q. I.	2380	M.	54	17-8-938	14-10-938	Abcesso da próstata.
2.a C. h.	2470	"	37	29-8-938	1-10-938	Abcesso da região rotuliana.
"	2461	"	44	27-8-938	15-9-938	Hérnia traumática na fossa ilíaca direita.
"	2444	"	27	24-8-938	16-9-938	Estenose pilórica.
1.a C. h.	2408	"	17	29-8-938	30-8-938	Osteomielite aguda da tibia direita.
3.a C. h.	2481	"	37	29-8-938	9-9-938	Fractura exposta do parietal esquerdo.
"	2483	"	48	29-8-938	12-9-938	Fractura exposta do frontal.
U. h.	2457	"	44	26-8-938	6-10-938	Hérnia inguino-escrotal à direita.
G	2555	F.	23	27-8-938	9-9-938	Metrite hiperplásica.
"	2554	"	20	27-8-938	3-9-938	Abortamento molar com retenção.
3.a C. m.	2082	"	28	18-7-938	27-9-938	Apendicite crónica.
"	2617	"	21	24-8-938	13-10-938	Hemorroidas internas.
2.a C. m.	2578	"	18	30-8-938	12-9-938	Apendicite crónica.
"	2514	"	27	24-8-938	3-9-938	Nódulo inflamatório na região esternal.
"	2513	"	24	24-8-938	17-9-938	Apendicite crónica.
"	2513	"	24	24-8-938	17-9-938	Colecistite calculosa.
"	2375	"	42	12-8-938	13-9-938	Metro-anexite crónica.
"	2375	"	42	12-8-938	13-9-938	Apendicite crónica.
3.a C. m.	2518	"	12	24-8-938	30-9-938	Osteíte do terço inferior da tibia esquerda.
"	2262	"	16	8-8-938	6-10-938	Osteomielite do rádio.
"	2497	"	17	22-8-938	8-12-938	Osteíte fistulizada da tibia esquerda.
"	2261	"	7	8-8-938	1-10-938	Osteíte do fémur direito.
U. h.	2088	M.	61	23-7-938	24-9-938	Doença do colo vesical.
"	1535	"	70	5-6-938	28-9-938	Doença do colo vesical.
"	2194	"	59	31-7-938	22-10-938	Adenoma do colo vesical.
3.a C. h.	2474	"	15	29-8-938	11-9-938	Hérnia inguinal à direita.
"	2474	"	15	29-8-938	11-9-938	Ectopia testicular direita.
"	2480	"	35	29-8-938	14-9-938	Hérnia inguinal à esquerda.
"	2480	"	35	29-8-938	14-9-938	Hérnia inguinal à direita.
"	2511	"	42	31-8-938	2-9-938	Fractura exposta do crânio com derrame da massa encefálica.
C. O.	2594	F.	38	30-8-938	10-9-938	Rigidez das partes moles.
3.a C. h.	2510	M.	46	31-8-938	3-9-938	Oclusão intestinal por torção do ângulo cólico direito.
"	2526	"	72	2-9-938	28-12-938	Hérnia inguinal à direita.
2.a C. h.	2519	"	24	31-8-938	12-9-938	Varicocele à direita.
"	2519	"	24	31-8-938	12-9-938	Varicocele à esquerda.
L. h.	2342	"	37	14-8-938	8-9-938	Pólipo da narina direita.
1.a C. h.	2507	"	52	1-9-938	29-9-938	Fistula peri-anal completa.
3.a C. h.	1525	"	73	4-6-938	23-9-938	Epitelioma do lábio inferior.
"	2523	"	11	1-9-938	21-10-938	Osteomielite aguda.
"	2497	"	27	31-8-938	15-9-938	Hérnia epigástrica.
"	1944	"	24	13-7-938	21-9-938	Úlcera duodenal.
"	2173	"	27	30-7-938	21-9-938	Úlcera duodenal.

N.º	Método e processo	Anestesia	Data	Resultado				Operador
				Curado	Melhorado	Mesmo estado	Falecido	
33391	Cura radical	Cloreto de étilo.	27-8-938	1	-	-	-	Ass. Nunes da Costa.
33392	Cesariana do corpo	Balsofórmio.	27-8-938	1	-	-	-	Prof. Novais e Sousa.
33393	Apendicectomia	Raquistovaina.	27-8-938	1	-	-	-	Prof. Luiz Raposo.
33394	Histerectomia sub-total com ablação dos anexos	Éter.	27-8-938	1	-	-	-	"
33395	Trepanação e drenagem	Clorofórmio.	27-8-938	1	-	-	-	Ass. Tristão.
33396	Osfractomia	Raquistovaina.	27-8-938	1	-	-	-	"
33397	Apendicectomia	"	27-8-938	1	-	-	-	"
33398	Apendicectomia	"	28-8-938	1	-	-	-	Prof. Angelo da Fonseca.
33399	Curetagem	"	29-8-938	1	-	-	-	Ass. Nunes da Costa.
33400	Trepanação	Cloreto de étilo.	29-8-938	1	-	-	-	"
33401	Nefrectomia lombar	Clorofórmio.	29-8-938	1	-	-	-	Prof. Angelo da Fonseca.
33402	Apendicectomia	Balsofórmio.	29-8-938	1	-	-	-	"
33403	Apendicectomia	Stovaina.	29-8-938	1	-	-	-	"
33404	Extirpação do quisto com anexectomia à esquerda	"	29-8-938	1	-	-	-	Prof. Bissaia Barreto.
33405	Anexectomia à direita	"	29-8-938	1	-	-	-	"
33406	Curetagem uterina	"	29-8-938	1	-	-	-	"
33407	Incisão	-	29-8-938	1	-	-	-	Ass. Pedro dos Santos.
33408	Extirpação	Kêléne.	29-8-938	1	-	-	-	Ass. Nunes da Costa.
33409	Prostatostomia perineal	Novocaina.	29-8-938	1	-	-	-	"
33410	Incisão	Raquistovaina.	30-8-938	1	-	-	-	Prof. Angelo da Fonseca.
33411	Laparoplastia	Raquistovaina.	30-8-938	1	-	-	-	Prof. Bissaia Barreto.
33412	Gastro-enterostomia ante-cólica posterior	"	30-8-938	1	-	-	-	"
33413	Incisão e trepanação	Clorofórmio.	30-8-938	1	-	-	-	"
33414	Trepanação	Cloreto de étilo.	30-8-938	1	-	-	-	Ass. Nunes da Costa.
33415	Trepanação	Clorofórmio.	30-8-938	1	-	-	-	"
33416	Cura radical	"	30-8-938	1	-	-	-	Prof. Angelo da Fonseca.
33417	Curetagem uterina	Raquistovaina.	30-8-938	1	-	-	-	Prof. Luiz Raposo.
33418	Curetagem uterina	Kêléne.	30-8-938	1	-	-	-	"
33419	Apendicectomia	"	30-8-938	1	-	-	-	Ass. Tristão.
33420	Exérese do bourdelete hemorroidário	Raquistovaina.	30-8-938	1	-	-	-	"
33421	Apendicectomia	"	30-8-938	1	-	-	-	Prof. Bissaia Barreto.
33422	Extirpação	Stovaina.	31-8-938	1	-	-	-	"
33423	Apendicectomia	Kêléne.	31-8-938	1	-	-	-	"
33424	Apendicectomia	Stovaina.	31-8-938	1	-	-	-	"
33425	Colecistectomia	"	31-8-938	1	-	-	-	"
33426	Histerectomia sub-total com ablação dos anexos	"	31-8-938	1	-	-	-	"
33427	Apendicectomia	"	31-8-938	1	-	-	-	"
33428	Trepanação e drenagem	Kêléne.	31-8-938	1	-	-	-	Ass. Tristão.
33429	Ressecção diafisaria do rádio direito	"	31-8-938	1	-	-	-	"
33430	Trepanação e drenagem	"	31-8-938	1	-	-	-	"
33431	Trepanação e drenagem	"	31-8-938	1	-	-	-	"
33432	Diatermo-coagulação do colo vesical	"	31-8-938	1	-	-	-	Prof. Angelo da Fonseca.
33433	Diatermo-coagulação do colo vesical	"	31-8-938	1	-	-	-	"
33434	Diatermo-coagulação do colo vesical	"	31-8-938	1	-	-	-	"
33435	Cura radical	Novocaina Epidural	31-8-938	1	-	-	-	Prof. Angelo da Fonseca.
33436	Cura radical	"	31-8-938	1	-	-	-	"
33437	Cura radical	"	31-8-938	1	-	-	-	"
33438	Trepanação e drenagem	"	31-8-938	1	-	-	-	"
33439	Trepanação e drenagem	Clorofórmio.	31-8-938	-	-	-	1	"
33440	Episiotomia unilateral	"	31-8-938	1	-	-	-	Ass. Pedro dos Santos.
33441	Laparotomia, invaginação duma placa de necrose intestinal	Raquistovaina.	1-9-938	-	-	-	1	Prof. Bissaia Barreto.
33442	Cura radical	Clorofórmio.	1-9-938	1	-	-	-	"
33443	Extirpação das veias espermáticas e inversão da vaginal	Cloreto de étilo.	1-9-938	1	-	-	-	"
33444	Extirpação das veias espermáticas e inversão da vaginal	"	1-9-938	1	-	-	-	"
33445	Extirpação	"	2-9-938	1	-	-	-	"
33446	Desbridamento e curetagem	"	2-9-938	1	-	-	-	"
33447	Extirpação	"	2-9-938	1	-	-	-	"
33448	Curetagem	Clorofórmio.	2-9-938	1	-	-	-	"
33449	Cura radical	"	2-9-938	1	-	-	-	"
33450	Gastro-enterostomia posterior (Von Hacker)	Raquistovaina.	2-9-938	1	-	-	-	"
33451	Gastro-enterostomia	"	2-9-938	1	-	-	-	"

Clinica	N.º	Sexo	Idade	Entrada	Saída (alta ou morte)	Diagnóstico
3.a C. h.	2173	M.	27	30-7-938	21-9-938	Apendicite crónica.
>	2491	F.	20 meses	30-8-938	30-9-938	Fleimão da coxa esquerda.
"	2589	"	38	30-8-938	17-9-938	Apendicite crónica.
"	2589	"	38	30-8-938	17-9-938	Metro-anexite crónica.
"	2602	"	11	1-9-938	15-9-938	Lábio leporino.
C. O.	2598	"	32	31-8-938	17-9-938	Falta de adaptação da cabeça e sofrimento fetal.
2.a C. h.	2518	M.	44	2-9-938	8-9-938	Hidrocelo à direita.
C. O.	2623	F.	26	2-9-938	16-9-938	Rigidez das partes moles.
3.a C. m.	2660	"	35	11-8-938	6-10-938	Apendicite crónica.
Banco.	4119	M.	23	3-9-938	21-10-938	Fleimão pre-rotuliano à esquerda.
C. O.	2428	F.	18	17-7-938	18-9-938	Sofrimento fetal.
3.a C. h.	2592	M.	54	5-9-938	23-9-938	Hérnia inguinal estrangulada à direita com fleimão estercoral.
"	2546	"	26	4-9-938	12-10-938	Abcesso apendicular.
"	2548	"	13	3-9-938	12-9-938	Fractura do crânio.
"	2473	"	63	29-8-938	19-9-938	Grangrena sêca do pé esquerdo.
2.a C. h.	2671	"	21	17-8-938	22-9-938	Estenose pilórica constituída por úlcera antiga.
3.ª C. h.	2559	"	10	5-9-938	7-10-938	Fractura do crânio.
3.a C. m.	2681	F.	25	10-8-938	25-9-938	Tumor intra-abdominal.
2.a C. m.	2232	"	40	1-8-938	18-9-938	Volumoso quisto do ovário esquerdo; esclerose do ovário direito.
"	2590	"	31	31-8-938	14-9-938	Metrite hemorrágica.
Banco.	4102	"	28	2-9-938	21-9-938	Mastite supurada à esquerda.
2.a C. h.	2258	M.	28	8-8-938	17-9-938	Úlcera duodenal em actividade em Gastro-enterostomizado.
"	2556	"	49	5-9-938	8-10-938	Fractura do crânio; parietal esquerdo.
"	2542	"	45	5-9-938	29-9-938	Fractura exposta do crânio; região occipital.
L. h.	2103	"	24	23-7-938	18-9-938	Pólipo do canal auditivo esquerdo com otite.
3.a C. h.	2447	"	17	25-8-938	23-9-938	Osteíte da tibia esquerda.
"	2475	"	14	29-8-938	14-10-938	Osteíte do humero direito.
"	2496	"	10	31-8-938	5-10-938	Osteíte do trocanter direito.
2.a C. h.	2023	"	35	19-7-938	15-10-938	Osteomielite do terço inferior do fémur esquerdo.
3.a C. h.	2387	"	30	19-8-938	14-9-938	Osteíte da tibia direita.
>	3919	"	25	24-8-938	9-10-938	Hérnia inguinal à direita.
>	3919	"	25	24-8-938	9-10-938	Hidrocelo à direita.
3.a C. m.	2617	F.	6	2-9-938	13-11-938	Osteomielite aguda do cúbito.
"	2592	"	22	31-8-938	21-9-938	Fleimão profundo. Abcesso em botão de camisa.
C. O.	2609	"	44	1-9-938	16-9-938	Retenção de restos placentares.
Banco.	4168	M.	58	6-9-938	8-10-938	Quisto sebáceo supurado na região dorsal.
"	4170	"	2	6-9-938	21-9-938	Abcesso no couro cabeludo.
Oph. m.	2420	F.	58	16-8-938	29-11-938	Catarata senil do olho esquerdo.
>	2541	"	51	26-8-938	13-10-938	Dacriocistite crónica e úlcera da córnea (O. D.).
"	1850	"	24	27-6-938	3-10-938	Estafiloma total da córnea (O. D.).
2.ª C. m.	2515	"	21	24-8-938	21-10-938	Vegetações adenóides.
>	2603	"	14	1-9-938	26-9-938	Angioma da região supra-orbitaria esquerda.
>	2549	"	45	26-8-938	21-9-938	Colecistite crónica.
>	2638	"	60	5-9-938	16-9-938	Carcinoma da mama esquerda.
>	2648	"	41	6-9-938	21-9-938	Quisto do ovário direito.
3.a C. m.	2670	"	64	7-9-938	1-10-938	Hérnia inguinal direita recidivada.
2.a C. h.	2557	M.	42	6-9-938	20-9-938	Hérnia inguinal à direita.
>	2557	"	42	6-9-938	20-9-938	Hérnia inguinal à esquerda.
>	2555	"	38	6-9-938	21-9-938	Hérnia inguinal à direita.
C. O.	2675	F.	39	7-9-938	18-9-938	Apresentação pélvica incompleta modo nádegas.
>	2674	"	33	7-9-938	24-9-938	Falta de rotação da cabeça e sofrimento fetal.
Banco.	4162	"	59	6-9-938	20-9-938	Quisto signovial no punho esquerdo.
"	4118	"	25	7-9-938	29-9-938	Fragmento de agulha na mão direita.
2.a C. h.	2568	M.	22	7-9-938	21-9-938	Apendicite crónica.
Q. I.	2575	"	39	5-9-938	24-9-938	Apendicite crónica.
3.a C. h.	2463	"	51	27-8-938	27-9-938	Úlcera do bolbo duodenal.
C. O.	2692	F.	21	8-9-938	1-10-938	Viciação pélvica seguida de inércia uterina.
>	2659	"	24	8-9-938	19-9-938	Falta de progressão da cabeça e sofrimento fetal.
>	2677	"	37	7-9-938	23-9-938	Paragem do trabalho do parto.
2.a C. m.	2701	"	19	8-9-938	20-10-938	Fracturas multiplas esquiroladas expostas (parietal direito).

N.º	Método e processo	Anestesia	Data	Resultado				Operador
				Curado	Melhorado	Mesmo estado	Falecido	
33451	Apendicectomia	Raquistovaina.	2-9-938	1	-	-	-	Prof. Bissaia Barreto.
33452	Desbridamento	Kêléne.	2-9-938	1	-	-	-	"
33453	Apendicectomia	Stovafna.	2-9-938	1	-	-	-	"
33454	Histerectomia sub-total com ablação dos anexos	"	2-9-938	1	-	-	-	"
33455	Keiloplastia	Clorofórmio.	2-9-938	1	-	-	-	"
33456	Cesariana do corpo (conservadora)	Balsofórmio.	2-9-938	1	-	-	-	Ass. Pedro dos Santos.
33457	Cura radical	Cloreto de étilo.	3-9-938	1	-	-	-	Prof. Bissaia Barreto.
33458	Episiotomia unilateral, seguida de episiorrafia	-	3-9-938	1	-	-	-	Int. Lavínia.
33459	Apendicectomia e drenagem	Raquistovaina.	3-9-938	1	-	-	-	Prof. Bissaia Barreto.
33460	Incisão e drenagem	Kêléne.	3-9-938	1	-	-	-	Ass. Nunes da Costa.
33461	Forceps com episiotomia bilateral	Balsofórmio.	4-9-938	1	-	-	-	Ass. Pedro dos Santos.
33462	Kelotomia, drenagem	Cloreto de étilo.	5-9-938	-	-	-	1	Prof. Bissaia Barreto.
33463	Laparotomia e drenagem	Balsofórmio.	5-9-938	1	-	-	-	"
33464	Trepanação	Clorofórmio.	5-9-938	1	-	-	-	"
33465	Amputação pelo tёрço inferior da coxa	Cloreto de étilo.	5-9-938	1	-	-	-	"
33466	Gastro-enterostomia (Von Hacker)	Raquistovaina.	5-9-938	1	-	-	-	"
33467	Trepanação	Clorofórmio.	5-9-938	1	-	-	-	"
33468	Laparotomia exploradora	Stovafna.	5-9-938	-	-	1	-	"
33469	Histerectomia sub-total com ablação dos anexos	"	5-9-938	1	-	-	-	"
33470	Curetagem	Kêléne.	5-9-938	1	-	-	-	"
33471	Incisão e drenagem	"	5-9-938	1	-	-	-	Ass. Nunes da Costa.
33472	Laquiiação do piloro	Raquistovaina.	6-9-938	1	-	-	-	Prof. Bissaia Barreto.
33473	Trepanação	Clorofórmio.	6-9-938	1	-	-	-	"
33474	Trepanação	"	6-9-938	1	-	-	-	"
33475	Extirpação e curetagem	"	6-9-938	1	-	-	-	"
33476	Curetagem	Cloreto de étilo.	6-9-938	1	-	-	-	"
33477	Sequestrectomia	"	6-9-938	1	-	-	-	"
33478	Curetagem	"	6-9-938	1	-	-	-	"
33479	Trepanação e drenagem	"	6-9-938	1	-	-	-	"
33480	Curetagem	"	6-9-938	1	-	-	-	"
33481	Cura radical	"	6-9-938	-	1	-	-	"
33482	Cura radical. Ressecção das veias espermáticas	"	6-9-938	1	-	-	-	"
33483	Incisão e drenagem	Kêléne.	6-9-938	-	1	-	-	"
33484	Incisão e drenagem	"	6-9-938	1	-	-	-	"
33485	Curetagem uterina	-	6-9-938	1	-	-	-	Ass. Abertino.
33486	Excisão	Kêléne.	6-9-938	-	1	-	-	Ass. Nunes da Costa.
33487	Incisão	"	6-9-938	-	1	-	-	"
33488	Extracção combinada	Novocaina.	7-9-938	1	-	-	-	Ass. Cunha Vaz.
33489	Extirpação do saco	"	7-9-938	1	-	-	-	"
33490	Excentração	"	7-9-938	1	-	-	-	"
33491	Diatermo-coagulação	-	7-9-938	1	-	-	-	Prof. Bissaia Barreto.
33492	Extirpação	Clorofórmio.	7-9-938	-	1	-	-	"
33493	Laparotomia exploradora	Balsofórmio.	7-9-938	1	-	-	-	"
33494	Amputação da mama com esvaziamento axilar	Kêléne.	7-9-938	1	-	-	-	"
33495	Anexectomia à direita	Stovafna.	7-9-938	1	-	-	-	"
33496	Kelotomia, cura radical	Kêléne.	7-9-938	1	-	-	-	"
33497	Cura radical	Cloreto de étilo.	7-9-938	1	-	-	-	"
33498	Cura radical	"	7-9-938	1	-	-	-	"
33499	Cura radical	"	7-9-938	1	-	-	-	"
33500	Grande extracção pélvica	Balsofórmio.	7-9-938	1	-	-	-	Ass. Albertino.
33501	Forceps com episiotomia unilateral	"	7-9-938	1	-	-	-	"
33502	Extirpação	Novocaina.	7-9-938	1	-	-	-	Ass. Nunes da Costa.
33503	Extracção	"	7-9-938	1	-	-	-	"
33504	Apendicectomia	Clorofórmio.	8-9-938	1	-	-	-	Prof. Bissaia Barreto.
33505	Apendicectomia	Raquistovaina.	8-9-938	1	-	-	-	"
33506	Gastro-enterostomia (Von Hacker)	"	8-9-938	1	-	-	-	"
33507	Cesariana do corpo, seguida de histerectomia	Balsofórmio.	8-9-938	1	-	-	-	Ass. Pedro dos Santos.
33508	Forceps	"	8-9-938	1	-	-	-	Ass. Abertino
33509	Forceps com episiotomia unilateral	-	8-9-938	1	-	-	-	Ass. Pedro dos Santos.
33510	Extracção das esquirolas	Clorofórmio.	8-9-938	1	-	-	-	Prof. Bissaia Barreto.

Clinica	N.º	Sexo	Idade	Entrada	Saída (alta ou morte)	Diagnóstico
Banco.	4196	F.	23	7-9-938	13-9-938	Adenoma do seio esquerdo.
"	4217	M.	30	8-9-938	8-9-938	Quisto sebáceo do coiro cabeludo.
Oph. m.	2644	F.	38	5-9-938	17-9-938	Metrite hiperplásica.
"	2620	"	23	2-9-938	14-9-938	Metrite hiperplásica.
"	2665	"	22	7-9-938	14-9-938	Metrite hiperplásica.
2.a C. h.	2594	M.	29	8-9-938	20-9-938	Papeira fibro-adenomatosa.
"	2596	"	60	9-9-938	24-9-938	Hérnia inguinal à esquerda.
3.a C. h.	2606	"	12	9-9-938	19-9-938	Fractura do parietal direito.
2.a C. m.	2682	F.	21	9-9-938	22-9-938	Apendicite crónica.
3.a C. m.	2702	"	5	9-9-938	22-9-938	Dipteria.
Banco.	4230	M.	59	9-9-938	12-9-938	Quisto sebáceo na face.
"	4249	F.	19	10-9-938	17-9-938	Abcesso no grande lábio esquerdo.
2.a C. h.	2585	M.	41	8-9-938	20-9-938	Epitelioma do lábio inferior.
1.a C. h.	2508	"	14	1-9-938	-	Osteomielite da tíbia direita com sequestros.
2.a C. h.	2544	"	42	5-9-938	26-9-938	Úlcera duodenal.
"	2595	"	24	8-9-938	17-9-938	Úlcera duodenal perfurada.
"	2427	"	41	22-8-938	26-9-938	Úlcera duodenal.
G.	2651	F.	88	6-9-938	21-9-938	Metrite hiperplásica.
C. O.	2342	"	27	8-8-938	23-9-938	Paragem do trabalho de parto; sofrimento fetal.
2.a C. h.	2611	M.	17	12-9-938	26-9-938	Apendicite crónica.
"	2621	"	23	12-9-938	27-9-938	Hérnia inguinal à direita.
"	2621	"	23	12-9-938	27-9-938	Hérnia inguinal à esquerda.
"	2612	"	36	12-9-938	29-9-938	Hérnia inguinal à direita.
C. O.	-	F.	50	15-8-938	29-9-938	Gravidez gemelar.
2.ª C. m.	2683	"	57	9-9-938	24-9-938	Papeira.
"	2660	"	41	7-9-938	26-9-938	Mastoidite à esquerda.
Banco.	4288	"	13	13-9-938	1-10-938	Quisto signovial do punho esquerdo.
1.a C. h.	2620	M.	31	12-9-938	29-9-938	Fleimão do pé e perna esquerda.
2.a C. h.	2601	"	25	14-9-938	1-11-938	Fleimão do pescôço.
3.a C. h.	2637	"	23	13-9-938	14-9-938	Fractura do parietal esquerdo.
2.a C. h.	2584	"	7	8-9-938	27-9-938	Fistulas péri-anais consecutivas a corpo extranho.
C. O.	2720	F.	20	12-9-938	26-9-938	Apresentação pélvica incompleta modo nádegas.
Banco.	4207	"	15	14-9-938	24-9-938	Panarício no polegar direito.
"	4309	"	40	14-9-938	29-9-938	Panarício no polegar direito.
3.ª C. h.	2714	M.	53	15-9-938	28-9-938	Hérnia inguinal direita estrangulada.
"	2634	"	24	14-9-938	27-10-938	Varicocele à esquerda.
O. T. H.	1482	"	41	10-5-938	14-4-939	Operado de osteosíntese do fémur direito por placa parafusada.
2.a C. m.	2712	F.	60	12-9-938	25-10-938	Adonites tumorais na região crural direita.
"	2712	"	60	12-9-938	25-10-938	Epitelioma ao pé direito.
Q. C.	2721	"	58	12-9-938	1-10-938	Carcinoma da mama direita.
3.a C. m.	2730	"	48	13-9-938	29-9-938	Hérnia inguinal à direita.
"	2685	"	17	6-4-938	21-12-938	Abcesso frio da face externa da coxa direita.
"	2262	"	16	3-8-938	6-10-938	Lábio leporino simples.
Banco.	4323	"	50	15-9-938	1-10-938	Cancrónio do dorso do nariz.
"	4329	"	18	15-9-938	17-9-938	Quisto sebáceo no lábio superior.
Q. I.	2687	M.	86	15-9-938	12-10-938	Fractura da rótula esquerda.
L. h.	2586	"	33	8-9-938	3-10-938	Mastoidite crónica.
2.a C. m.	2745	F.	59	15-9-938	28-9-938	Úlcera varicosa na perna direita.
"	2747	"	90	15-9-938	30-9-938	Carcinoma da mama esquerda.
"	2684	"	19	9-9-938	26-9-938	Úlcera duodenal.
"	2512	"	28	24-8-938	28-9-938	Apendicite crónica.
"	2713	"	31	12-9-938	28-9-938	Apendicite crónica.
C. O.	2761	"	21	15-9-938	28-9-938	Abôrto complicado de retenção.
Banco.	4346	M.	13	16-9-938	30-9-938	Abcesso na mão esquerda.
L. h.	2467	"	8	28-8-938	18-9-938	Mastoidite à direita.
"	2467	"	8	28-8-938	18-9-938	Mastoidite esquerda e otite supurada.
3.a C. h.	2655	"	65	16-9-938	30-9-938	Cancrónio do lábio inferior.
2.a C. m.	2737	F.	23	13-9-938	22-9-938	Apendicite crónica.
C. O.	2766	"	34	17-9-938	28-9-938	Apresentação transversa com procidência de braço e feto morto.
"	2765	"	23	17-9-938	2-10-938	Viciação pélvica.

Operação						Operador		
N.º	Método e processo	Anestesia	Data	Resultado				
				Curado	Melhorado		Mesmo estado	Falecido
3511	Extirpação	Novocaina.	8-9-938	-	1	-	-	Ass. Nunes da Costa.
3512	Extirpação	"	8-9-938	-	1	-	-	"
3513	Curetagem uterina	-	9-9-938	1	-	-	-	Ass. Abel Macedo.
3514	Curetagem uterina	-	9-9-938	1	-	-	-	"
3515	Curetagem uterina	-	9-9-938	1	-	-	-	"
3516	Tiroidectomia parcial	Local-Novocaina.	10-9-938	1	-	-	-	Prof. Bissaia Barreto.
3517	Cura radical	Cloreto de étilo.	10-9-938	1	-	-	-	"
3518	Trepanação	Clorofórmio.	10-9-938	1	-	-	-	"
3519	Apendicectomia	Stovafna.	10-9-938	1	-	-	-	"
3520	Traqueotomia	-	10-9-938	-	1	-	-	Ass. Nunes da Costa.
3521	Extirpação	Novocaina.	10-9-938	-	1	-	-	"
3522	Incisão	Kèléne.	10-9-938	1	-	-	-	"
3523	Excisão em V	Clorofórmio.	12-9-938	1	-	-	-	Prof. Bissaia Barreto.
3524	Sequestrectomia	Cloreto de étilo.	12-9-938	-	-	-	-	"
3525	Gastro-enterostomia e laquiação do piloro	Raquistovaina.	12-9-938	1	-	-	-	"
3526	Gastro-enterostomia transmesocólica, anterior	"	12-9-938	-	-	-	1	"
3527	Gastro-enterostomia e laquiação do piloro	"	12-9-938	1	-	-	-	"
3528	Curetagem uterina	Kèléne.	12-9-938	1	-	-	-	Prof. Luiz Raposo.
3529	Forceps com episiotomia unilateral	Raquistovaina.	12-9-938	1	-	-	-	Ass. Albertino.
3530	Apendicectomia	"	13-9-938	1	-	-	-	Prof. Bissaia Barreto
3531	Cura radical	Cloreto de étilo.	13-9-938	1	-	-	-	"
3532	Cura radical	"	13-9-938	1	-	-	-	"
3533	Cura radical	Clorofórmio.	13-9-938	1	-	-	-	"
3534	Abaixamento profilático do pé seguida de grande extr. pélvica	"	13-9-938	1	-	-	-	Ass. Pedro dos Santos.
3535	Extirpação	Novocaina (local).	13-9-938	1	-	-	-	Prof. Bissaia Barreto.
3536	Trepanação	Clorofórmio.	13-9-938	1	-	-	-	"
3537	Extirpação	Novocaina.	13-9-938	-	1	-	-	Ass. Nunes da Costa.
3538	Incisão e drenagem	Cloreto de étilo.	14-9-938	1	-	-	-	Prof. Bissaia Barreto.
3539	Incisão e drenagem	"	14-9-938	1	-	-	-	"
3540	Trepanação	Clorofórmio.	14-9-938	1	-	-	-	"
3541	Ablação de corpo extraño	Cloreto de étilo.	14-9-938	1	-	-	-	"
3542	Manobra de Mauriceau e episiotomia bilateral	Novocaina.	14-9-938	1	-	-	-	Ass. Pedro dos Santos.
3543	Incisão	Kèléne.	14-9-938	-	1	-	-	Ass. Nunes da Costa
3544	Incisão	"	14-9-938	1	-	-	-	"
3545	Cura radical	Cloreto de étilo.	15-9-938	1	-	-	-	Prof. Bissaia Barreto.
3546	Cura radical	"	15-9-938	1	-	-	-	"
3547	Extracção da placa	Clorofórmio.	15-9-938	1	-	-	-	"
3548	Extirpação	Balsofórmio.	15-9-938	1	-	-	-	"
3549	Amputação da perna pelo tærço superior	"	15-9-938	1	-	-	-	"
3550	Amputação da mama direita com esvaziamento axilar	Kèléne.	15-9-938	1	-	-	-	"
3551	Cura radical	"	15-9-938	1	-	-	-	"
3552	Ablação da membrana piogénica	"	15-9-938	-	1	-	-	"
3553	Kelloplastia	Clorofórmio.	15-9-938	1	-	-	-	"
3554	Extirpação	Kèléne.	15-9-938	1	-	-	-	Ass. Nunes da Costa.
3555	Extirpação	Novocaina.	15-9-938	1	-	-	-	"
3556	Cerclage com fio metálico	Local.	16-9-938	1	-	-	-	Prof. Bissaia Barreto.
3557	Antrotomia e curetagem	Clorofórmio.	16-9-938	1	-	-	-	"
3558	Safenectomia parcial com inj. de sôro fisiológico	Kèléne.	16-9-938	1	-	-	-	"
3559	Amputação com esvaziamento axilar	"	16-9-938	1	-	-	-	"
3560	Gastro-enterostomia com laquiação do piloro (Von Hacker).	Stovaina.	16-9-938	-	1	-	-	"
3561	Apendicectomia	"	16-9-938	1	-	-	-	"
3562	Apendicectomia	"	16-9-938	1	-	-	-	"
3563	Curetagem uterina	-	16-9-938	1	-	-	-	Int. Lavínia.
3564	Incisão	Kèléne.	16-9-938	1	-	-	-	Ass. Nunes da Costa.
3565	Antrotomia	Clorofórmio.	17-9-938	-	-	-	1	Prof. Bissaia Barreto.
3566	Antro-oticotomia	"	17-9-938	-	-	-	1	"
3567	Excisão em V	"	17-9-938	1	-	-	-	"
3568	Apendicectomia	Stovafna.	17-9-938	-	-	-	1	"
3569	Extracção de feto morto por manobras internas	Balsofórmio.	17-9-938	1	-	-	-	Ass. Albertino.
3570	Cesariana conservadora do corpo	"	17-9-938	1	-	-	-	Ass. Pedro dos Santos.

Olinica	N.º	Sexo	Idade	Entrada	Saida (alta ou morte)	Diagnóstico
5.ª C. h.	2690	M.	17	18-9-938	18-9-938	Esmagamento da perna direita.
"	2690	"	17	18-9-938	18-9-938	Esmagamento da perna esquerda.
"	2685	"	24	18-9-938	26-10-938	Fractura do parietal direito.
"	2684	"	18	18-9-938	29-9-938	Fractura do frontal.
2.ª C. h.	2630	"	26	14-9-938	29-9-938	Hipertrofia das amígdalas.
Q. 1.	2735	"	54	13-9-938	28-10-938	Quisto do ovário direito.
"	2735	"	54	13-9-938	28-10-938	Colecistite calculosa.
2.ª C. m.	2615	F.	27	2-9-938	6-10-938	Apendicite crónica.
"	2728	"	39	12-9-938	5-10-938	Apendicite crónica.
"	2728	"	39	12-9-938	5-10-938	Pequeno quisto na trompa de Falopio.
"	2746	"	46	15-9-938	30-9-938	Mioma do útero com formações quísticas no ovário direito.
3.ª C. m.	2760	"	38	16-9-938	22-10-938	Fractura do crânio.
"	2695	"	3	19-9-937	19-9-938	Perfuração do intestino por tiro de espingarda caçadeira.
C. O.	2783	"	35	19-9-938	26-9-938	Abôrto complicado de retenção.
3.ª C. h.	2677	M.	15	19-9-938	6-10-938	Hérnia epigástrica.
"	2692	"	20	19-9-938	4-10-938	Fractura exposta do parietal direito
2.ª C. h.	2543	"	55	5-9-938	6-10-938	Hematocele à esquerda.
"	2654	"	36	16-9-938	6-10-938	Sinusite maxilar esquerda.
"	2676	"	26	19-9-938	4-10-938	Hérnia inguinal à direita.
"	2676	"	26	19-9-938	4-10-938	Fistula peri-anal
"	2674	"	34	19-9-938	28-9-938	Cancróide da região mastóide esquerda.
"	2702	"	41	20-9-938	29-9-938	Lipoma do dorso.
C. O.	2797	F.	25	20-9-938	20-9-938	Falta de rotação e progressão da cabeça fetal.
Banco.	4403	M.	1	20-9-938	21-10-938	Abcesso na coxa esquerda.
3.ª C. h.	2704	"	58	20-9-938	10-10-938	Hérnia inguinal à esquerda.
"	2704	"	58	20-9-938	10-10-938	Hérnia inguinal à direita.
"	2703	"	27	20-9-938	5-11-938	Ferida de arma caçadeira na região lombar.
3.ª C. m.	2693	F.	10	7-9-938	-	Cicatriz viciosa na axila e na flexura direita.
"	2759	"	25	16-9-938	30-9-938	Tumor benigno na região supra-clavicular esquerda.
"	2580	"	37	29-8-938	8-10-938	Apendicite crónica.
"	2805	"	3	20-9-938	30-9-938	Osteomielite do fémur direito.
"	2618	"	14	2-9-938	10-11-938	Osteíte da tibia esquerda.
"	2664	"	14	7-9-938	2-12-938	Osteíte fistulosa da perna direita.
C. O.	2813	"	35	21-9-938	30-9-938	Abôrto complicado de retenção.
Banco.	4424	"	37	21-9-938	14-10-938	Mastite supurada à esquerda.
"	4426	M.	19 meses	21-9-938	6-10-939	Abcesso na região supra-ciliar esquerda.
"	4429	"	4	21-9-938	21-10-938	Fleimão do joelho direito.
2.ª C. m.	2641	F.	39	5-9-938	4-10-938	Metro-anexite crónica.
"	2743	"	50	14-9-938	5-10-938	Estenose pilórica por antiga úlcera.
"	1843	"	35	27-8-938	25-9-938	Epitelioma do colo do útero.
"	2773	"	67	19-9-938	14-12-938	Prolapso do útero.
"	2776	"	23	19-9-938	4-10-938	Apendicite crónica.
"	2803	"	45	21-9-938	10-10-938	Carcinoma da mama direita.
Q. P. M.	2610	"	25	1-9-938	18-10-938	Laceração do períneo.
C. O.	2821	"	25	22-9-938	2-10-938	Falta de progressão da cabeça e sofrimento fetal.
2.ª C. h.	1949	M.	63	14-7-938	25-9-938	Gangrena do coto de amputação.
"	2729	"	50	21-9-938	8-10-938	Cancro inoperável da grande curvatura gástrica.
"	2689	"	7	20-9-938	5-10-938	Nódulo fibroso do bordo esquerdo da língua.
"	2688	"	19	20-9-938	8-10-938	Hérnia inguinal à direita.
"	2688	"	19	20-9-938	8-10-938	Varicocele à direita.
1.ª C. h.	2616	"	23	12-9-938	2-10-938	Volumoso abcesso da região sub-costal esquerda.
3.ª C. h.	2738	"	54	23-9-938	25-9-938	Gangrena do pé e perna direita.
3.ª C. m.	2807	F.	3	21-9-938	12-10-938	Pleurisia fistulizada à direita.
"	2790	"	17	17-9-938	13-10-938	Fleimão do joelho direito.
2.ª C. m.	2835	"	34	22-9-938	29-9-938	Papiloma pediculado da face superior da língua.
"	2434	"	38	16-8-938	3-10-938	Metrite e salpingo-ovarite bilateral.
"	2434	"	38	16-8-938	3-10-938	Apendicite crónica.
C. O.	2823	"	44	22-9-938	30-9-938	Metrite hemorrágica
Banco.	4470	"	23	23-9-938	29-9-938	Amigdalite supurada.
2.ª C. h.	2670	M.	29	17-9-938	-	Fleimão do braço direito.

Operação								
N.º	Método e processo	Anestesia	Data	Resultado			Operador	
				Curado	Melhorado	Mesmo estado		Falecido
33571	Amputação pelo terço superior da perna direita	Cloro de étilo.	18-9-988	-	-	-	1	Ass. Nunes da Costa.
33572	Amputação pelo terço inferior da côxa esquerda	"	18-9-988	-	-	-	1	"
33573	Trepanação	Clorofórmio.	19-9-988	1	-	-	-	Prof. Bissaia Barreto.
33574	Trepanação	"	19-9-988	1	-	-	-	"
33575	Amigdalectomia	-	19-9-988	1	-	-	-	"
33576	Ovariectomia	Clorofórmio.	19-9-988	1	-	-	-	"
33577	Colecistectomia	"	19-9-988	1	-	-	-	"
33578	Apendicectomia	Stovafna.	19-9-988	1	-	-	-	"
33579	Apendicectomia	"	19-9-988	1	-	-	-	"
33580	Extirpação	"	19-9-988	1	-	-	-	"
33581	Histerectomia sub-total com ablação dos anexos	"	19-9-988	1	-	-	-	"
33582	Trepanação e drenagem	Clorofórmio.	19-9-988	1	-	-	-	"
33583	Laparotomia e enterorrafia	"	19-9-988	-	-	-	1	"
33584	Curetagem uterina	-	19-9-988	1	-	-	-	Int. Maria Cândida.
33585	Cura radical	Clorofórmio.	20-9-988	1	-	-	-	Prof. Bissaia Barreto.
33586	Trepanação	"	20-9-988	1	-	-	-	"
33587	Castração	Cloro de étilo.	20-9-988	1	-	-	-	"
33588	Trepanação do seio por via canina	Clorofórmio.	20-9-988	1	-	-	-	"
33589	Cura radical	Kêléne-Clorofórmio.	20-9-988	1	-	-	-	"
33590	Excisão e desbridamento	Clorofórmio.	20-9-988	1	-	-	-	"
33591	Extirpação	Cloro de étilo.	20-9-988	1	-	-	-	"
33592	Extirpação	"	20-9-988	1	-	-	-	"
33593	Forceps	Balsofórmio.	20-9-988	1	-	-	-	Int. Lavínia.
33594	Incisão e drenagem	Kêléne	20-9-988	-	-	-	1	Ass. Nunes da Costa.
33595	Cura radical	Cloro de étilo.	21-9-988	1	-	-	-	Prof. Bissaia Barreto.
33596	Cura radical	"	21-9-988	1	-	-	-	"
33597	Limpeza da ferida	"	21-9-988	1	-	-	-	"
33598	Autoplastia	Clorofórmio.	21-9-988	-	-	-	-	"
33599	Extirpação	Kêléne	21-9-988	1	-	-	-	"
33600	Apendicectomia	Stovafna.	21-9-988	1	-	-	-	"
33601	Trepanação e drenagem	Kêléne.	21-9-988	-	1	-	-	"
33602	Trepanação e drenagem	"	21-9-988	-	1	-	-	"
33603	Trepanação e drenagem	"	21-9-988	-	1	-	-	"
33604	Curetagem uterina	-	21-9-988	1	-	-	-	Int. Maria Cândida.
33605	Incisão e drenagem	Kêléne.	21-9-988	1	-	-	-	Ass. Nunes da Costa.
33606	Incisão e drenagem	"	21-9-988	1	-	-	-	"
33607	Incisão e drenagem	"	21-9-988	-	1	-	-	"
33608	Histerectomia sub-total com ablação dos anexos	Stovafna.	22-9-988	1	-	-	-	Prof. Bissaia Barreto.
33609	Gastro-enterostomia (Von Hacker)	"	22-9-988	1	-	-	-	"
33610	Histerectomia total com ablação dos anexos	"	22-9-988	-	-	-	1	"
33611	Histerectomia por via vaginal	Balsofórmio	22-9-988	1	-	-	-	"
33612	Apendicectomia	Stovafna.	22-9-988	1	-	-	-	"
33613	Amputação da mama com esvaziamento axilar	Kêléne.	22-9-988	1	-	-	-	"
33614	Perineorrafia	Stovafna.	22-9-988	1	-	-	-	"
33615	Forceps	Clorofórmio.	22-9-988	1	-	-	-	Int. Maria Cândida.
33616	Reamputação	Cloro de étilo.	23-9-988	-	1	-	-	Prof. Bissaia Barreto.
33617	Laparotomia exploradora	Stovafna.	23-9-988	1	-	-	-	"
33618	Extirpação	Clorofórmio.	23-9-988	1	-	-	-	"
33619	Cura radical	Cloro de étilo.	23-9-988	1	-	-	-	"
33620	Extirpação das veias spermáticas	"	23-9-988	1	-	-	-	"
33621	Incisão e drenagem	"	23-9-988	-	-	-	1	"
33622	Amputação da cômex pelo terço médio	"	23-9-988	-	-	-	1	"
33623	Pleurotomia com ressecção costal	Clorofórmio.	23-9-988	1	-	-	-	"
33624	Incisão e drenagem	Kêléne.	23-9-988	1	-	-	-	"
33625	Ablação	"	23-9-988	1	-	-	-	"
33626	Histerectomia sub-total com ablação dos anexos	Stovafna.	23-9-988	-	-	-	1	"
33627	Apendicectomia	"	23-9-988	-	-	-	1	"
33628	Curetagem uterina	Balsofórmio.	23-9-988	1	-	-	-	Ass. Pedro dos Santos.
33629	Incisão	-	23-9-988	1	-	-	-	Ass. Nunes da Costa.
33630	Incisão e drenagem	Cloro de étilo.	24-9-988	-	-	-	-	Prof. Bissaia Barreto.

Clinica	N.º	Sexo	Idade	Entrada	Saída (alta ou morte)	Diagnóstico
2.a C. h.	2720	M.	22	23-9-938	10-10-938	Hérnia inguinal esquerda.
"	2730	"	7	21-9-938	11-10-938	Hipertrofia das amígdalas.
3.a C. h.	2682	"	65	17-9-938	7-11-938	Úlceras varicosas da perna esquerda.
"	2682	"	65	17-9-938	7-11-938	Úlcera varicosa da perna direita.
C. O.	2570	F.	27	29-8-938	19-10-938	Cicatrização viciosa do colo e da vagina.
3.a C. h.	2693	M.	24	20-9-938	11-10-938	Osteíte do omoplata esquerdo.
"	2679	"	30	19-9-938	10-10-938	Osteíte dos ossos do pé esquerdo.
"	2649	"	12	14-9-938	26-10-938	Apendicite sub-aguda.
"	2706	"	33	21-9-938	14-10-938	Fístula peri-anal.
"	2775	"	58	26-9-938	10-10-938	Hérnia inguinal à direita estrangulada.
U. h.	2359	"	28	16-8-938	23-12-938	Hérnia muscular (do vasto externo).
Q. 2.	2889	"	13	22-9-938	13-10-938	Apendicite crónica.
C. O.	2858	F.	17	26-9-938	29-9-938	Adenoma do seio esquerdo.
2.a C. m.	2837	"	17	23-9-938	8-10-938	Apendicite crónica.
"	2839	"	46	23-9-938	10-10-938	Higroma do joelho direito.
2.a C. h.	2749	M.	59	26-9-938	10-10-938	Hérnia inguinal à esquerda.
"	2749	"	59	26-9-938	10-10-938	Hérnia inguinal à direita.
"	2744	"	10	26-9-938	8-10-938	Apendicite crónica.
"	2745	"	15	26-9-938	6-10-938	Condroma da face à direita.
"	2747	"	37	26-9-938	12-10-938	Hérnia inguinal à esquerda.
Q. P. M.	2767	F.	38	17-9-938	18-10-938	Mioma do útero.
3.a C. h.	2743	M.	55	25-9-938	11-10-938	Úlcera do bolbo duodenal.
"	2492	"	51	26-8-938	11-10-938	Estenose pilórica por úlcera pilórica.
U. h.	2753	"	13	24-9-938	22-10-938	Hipertrofia das amígdalas e vegetações adenoides.
C. O.	2853	F.	29	28-9-938	8-10-938	Apresentação pélvica incompleta, modo nádegas.
2.a C. m.	2855	"	23	27-9-938	10-10-938	Úlcera duodenal.
"	2854	"	18	26-9-938	10-10-938	Apendicite crónica.
Banco.	4509	"	26	26-9-938	17-10-938	Unha encravada no 1.º dedo do pé direito.
"	4510	"	2	26-9-938	11-10-938	Fleimão sub-maxilar.
"	4530	"	15	27-9-938	10-10-938	Fleimão do ante-braço direito.
"	4538	"	28	27-9-938	24-10-938	Fragmento de agulha na mão direita.
"	4561	"	44	28-9-938	31-11-938	Abcesso na perna direita.
"	4562	M.	8 meses	28-9-938	25-10-938	Abcesso no couro cabeludo.
"	4566	F.	30	28-9-938	22-10-938	Abcesso na perna esquerda.
2.a C. h.	2756	M.	44	26-9-938	12-10-938	Úlcera duodenal.
"	2772	"	68	28-9-938	12-10-938	Higroma do joelho direito.
"	2771	"	28	28-9-938	14-10-938	Fístula peri-anal.
2.a C. m.	2894	F.	16	29-9-938	29-9-938	Mico-sarcoma da mama direita.
"	2875	"	58	28-9-938	26-10-938	Cancro da mama esquerda.
3.a C. m.	2869	"	65	27-9-938	20-10-938	Varizes da coxa direita.
"	2840	"	24	23-9-938	22-10-938	Apendicite sub-aguda.
"	2777	"	46	17-9-938	26-11-938	Osteo-artrite do tarso com úlcera do pé e perna.
Banco.	4580	"	29	29-9-938	13-10-938	Panarício no polegar esquerdo.
Q. 2.	2891	M.	36	22-9-938	30-10-938	Colecistite calculosa.
"	2891	"	36	22-9-938	30-10-938	Apendicite crónica.
"	2890	"	34	28-9-938	17-10-938	Carcinoma da mama.
C. O.	2909	F.	26	30-9-938	17-10-938	Apresentação transversa com proclivência de braço.
"	2908	"	25	30-9-938	11-10-938	Aborto complicado de retenção.
2.a C. m.	2892	"	23	29-9-938	16-10-938	Apendicite crónica.
"	2757	"	25	16-9-938	10-10-938	Apendicite crónica.
3.a C. m.	2877	"	57	28-9-938	30-9-938	Gangrena gasosa da perna direita.
Banco.	4600	"	79	30-9-938	30-9-938	Papiloma da boca.
"	4603	"	12	30-9-938	14-10-938	Abcesso sub-maxilar.
C. O.	2905	"	30	12-8-938	17-10-938	Volume excessivo do feto.
"	2915	"	35	1-10-938	10-10-938	Aborto complicado de retenção.
3.a C. m.	2907	"	4	30-9-938	26-10-938	Fractura exposta do parietal direito multi-esquirolosa.
1.a C. h.	2791	M.	20	30-9-938	15-10-938	Trajectos fistulosos peri-anais.
2.a C. h.	2773	"	25	28-9-938	14-10-938	Quisto dermóide fistulizado da região coccígea.
"	2757	"	70	27-9-938	17-10-938	Hérnia inguinal à esquerda.
L. h.	2798	"	11	30-9-938	31-10-938	Mastoidite à direita.

Operação

N.º	Método e processo	Anestesia	Data	Resultado				Operador
				Curado	Melhorado	Mesmo estado	Falecido	
33631	Cura radical	Cloreto de étilo.	24-9-938	1	-	-	-	Prof. Bissaia Barreto.
33632	Amigdalectomia	-	24-9-938	1	-	-	-	"
33633	Safenectomia	Cloreto de étilo.	24-9-938	1	-	-	-	"
33634	Safenectomia	"	24-9-938	1	-	-	-	"
33635	Operação cesariana conservadora do corpo	Balsofórmio.	24-9-938	1	-	-	-	Ass. Pedro dos Santos.
33636	Curetagem	Clorofórmio.	25-9-938	1	-	-	-	Prof. Bissaia Barreto.
33637	Curetagem	Cloreto de étilo.	26-9-938	1	-	-	-	"
33638	Apendicectomia Drenagem	Clorofórmio.	26-9-938	1	-	-	-	"
33639	Extirpação	Cloreto de étilo.	26-9-938	1	-	-	-	"
33640	Cura radical	"	26-9-938	1	-	-	-	"
33641	Aponeorrafia	Clorofórmio.	26-9-938	1	-	-	-	"
33642	Apendicectomia	Balsofórmio.	26-9-938	1	-	-	-	"
33643	Extirpação	Cloreto de étilo.	26-9-938	1	-	-	-	Ass. Pedro dos Santos.
33644	Apendicectomia	Stovaina.	26-9-938	1	-	-	-	Prof. Bissaia Barreto.
33645	Extirpação	Kélène.	26-9-938	1	-	-	-	"
33646	Cura radical	Cloreto de étilo.	27-9-938	1	-	-	-	"
33647	Cura radical	"	27-9-938	1	-	-	-	"
33648	Apendicectomia	Clorofórmio.	27-9-938	1	-	-	-	"
33649	Extirpação	"	27-9-938	1	-	-	-	"
33650	Cura radical	Clorofórmio-Kélène.	27-9-938	1	-	-	-	"
33651	Histerectomia sub-total	Stovaina.	27-9-938	1	-	-	-	"
33652	Gastro-enterostomia (Von Hacker) c/ laqu. do pil. c/ sêda n.º 4	Raquistovaina.	28-9-938	-	1	-	-	"
33653	Gastro-enterostomia (Von Hacker)	"	28-9-938	1	-	-	-	"
33654	Amigdalectomia e extirpação das vegetações	Cloreto de étilo.	28-9-938	1	-	-	-	"
33655	Abaixamento curativo do pé, seguido de grande extr. pélvica	Balsofórmio.	28-9-938	1	-	-	-	Ass. Pedro dos Santos.
33656	Gastro-enterostomia, laquiação do piloro	Stovaina.	28-9-938	-	1	-	-	Prof. Bissaia Barreto.
33657	Apendicectomia	"	28-9-938	1	-	-	-	"
33658	Extração	Kélène.	28-9-938	1	-	-	-	Ass. Nunes da Costa.
33659	Incisão e drenagem	"	28-9-938	1	-	-	-	"
33660	Incisão	"	28-9-938	1	-	-	-	"
33661	Extração	Novocaina.	28-9-938	1	-	-	-	"
33662	Incisão	Kélène.	28-9-938	-	1	-	-	"
33663	Incisão	"	28-9-938	-	1	-	-	"
33664	Incisão	"	28-9-938	-	1	-	-	"
33665	Gastro-enterostomia com laquiação do piloro	Raquistovaina.	29-9-938	-	1	-	-	Prof. Bissaia Barreto.
33666	Extirpação	Cloreto de étilo.	29-9-938	1	-	-	-	"
33667	Desbridamento	Clorofórmio.	29-9-938	1	-	-	-	"
33668	Extirpação	Kélène.	29-9-938	1	-	-	-	"
33669	Amputação da mama com esvaziamento axilar	"	29-9-938	1	-	-	-	"
33670	Laquiação da safena, com injec. de sôro glucosado hipertónico	Novocaina (local)	29-9-938	1	-	-	-	"
33671	Apendicectomia	Raquistovaina.	29-9-938	1	-	-	-	"
33672	Amputação pelo terço superior da perna	Kélène.	29-9-938	1	-	-	-	"
33673	Incisão	"	29-9-938	1	-	-	-	Ass. Nunes da Costa.
33674	Colecistectomia	Raquistovaina	30-9-938	1	-	-	-	Prof. Bissaia Barreto
33675	Apendicectomia	"	30-9-938	1	-	-	-	"
33676	Amputação da mama.	Cloreto de étilo.	30-9-938	1	-	-	-	"
33677	Fetotomia cervical	Balsofórmio.	30-9-938	1	-	-	-	Ass. Pedro dos Santos.
33678	Curetagem uterina	-	30-9-938	1	-	-	-	Int. Lavinia.
33679	Apendicectomia e drenagem	Stovaina.	30-9-938	1	-	-	-	Prof. Bissaia Barreto.
33680	Apendicectomia	"	30-9-938	1	-	-	-	"
33681	Amputação pelo terço superior da cõxa.	Kélène.	30-9-938	-	1	-	-	"
33682	Cauterização	-	30-9-938	1	-	-	-	Ass. Nunes da Costa.
33683	Incisão	Kélène.	30-9-938	1	-	-	-	"
33684	Cesariana do corpo, seguida de histerectomia	Balsofórmio.	1-10-938	1	-	-	-	Ass. Pedro dos Santos.
33685	Curetagem uterina	-	1-10-938	1	-	-	-	Int. Maria Cândida.
33686	Extração das esquirolas.	Clorofórmio.	1-10-938	1	-	-	-	Ass. Nunes da Costa.
33687	Excisão dos trajectos	"	3-10-938	1	-	-	-	Prof. Bissaia Barreto.
33688	Extirpação	"	3-10-938	1	-	-	-	"
33689	Cura radical	Novocaina-local.	3-10-938	1	-	-	-	"
33690	Trepanação da mastoide	Clorofórmio.	3-10-938	1	-	-	-	"

Clinica	N.º	Sexo	Idade	Entrada	Saída (alta ou morte)	Diagnóstico
C. O.	2782	F.	17	19-9-938	30-11-938	Rigidez das partes moles perineais.
Banco.	4396	"	33	20-9-938	1-10-938	Osteíte supurada à esquerda.
"	4633	"	2	3-10-938	28-10-938	Abcesso na nuca.
"	4636	"	40	3-10-938	10-11-938	Panarício no 3.º dedo da mão esquerda.
3.ª C. h.	2828	M.	12	3-10-938	26-10-938	Fractura exposta do occipital.
2.ª C. m.	2930	F.	20	3-10-938	15-10-938	Apendicite crónica.
"	2934	"	16	3-10-938	10-10-938	Apendicite crónica.
"	2928	"	78	3-10-938	22-10-938	Cancro da mama.
"	2774	"	11 meses	27-9-938	17-10-938	Hérnia inguinal à direita.
C. O.	2884	"	33	28-9-938	12-10-938	Abortamento com retenção.
"	2902	"	38	29-9-938	13-10-938	Abortamento com retenção.
"	2962	"	23	4-10-938	18-10-938	Abortamento com retenção.
"	2961	"	27	4-10-938	18-10-938	Abortamento com retenção.
Banco.	4656	"	24	4-10-938	24-10-938	Quisto sebáceo supurado na face.
"	4664	"	28	4-10-938	21-10-938	Mastite supurada à esquerda.
"	4665	M.	5	4-10-938	21-10-938	Fibroma do sulco naso-labial.
2.ª C. h.	2846	"	58	5-10-938	8-10-938	Hidrocele à direita.
L. h.	2817	"	16	3-10-938	6-10-938	Hipertrofia das amígdalas.
2.ª C. h.	2824	"	34	4-10-938	15-10-938	Mixo-sarcoma do braço direito.
"	2815	"	39	3-10-938	18-10-938	Hérnia inguinal à direita.
"	2847	"	47	4-10-938	18-10-938	Apendicite crónica.
C. O.	2820	F.	24	22-9-938	17-10-938	Retora do períneo.
2.ª C. m.	2927	"	27	3-10-938	18-10-938	Apendicite crónica.
"	2862	"	49	27-9-938	29-10-938	Fractura da rótula esquerda.
"	2789	"	43	20-9-938	22-10-938	Mioma do útero.
"	2789	"	43	20-9-938	22-10-938	Apendicite crónica.
"	2932	"	32	3-10-938	21-10-938	Apendicite crónica com aderência.
Q. P. M.	2160	"	27	22-7-938	15-11-938	Metro-anexite crónica com fortes aderências ao intestino.
Banco.	4350	"	40	17-9-938	10-12-938	Panarício no polegar direito.
L. h.	2858	M.	34	6-10-938	13-10-938	Mastoidite crónica com fleimão retro-auricular à esquerda.
2.ª C. h.	2844	"	11	6-10-938	26-10-938	Hidrocele à esquerda.
"	2844	"	11	6-10-938	26-10-938	Hérnia inguinal à direita.
"	2843	"	48	6-10-938	19-10-938	Ectopia testicular à direita.
"	2843	"	48	6-10-938	19-10-938	Hérnia inguinal esquerda.
"	2843	"	48	6-10-938	19-10-938	Lipoma da fossa iliaca direita.
C. O.	2558	F.	—	27-8-938	24-10-938	Angustia pélvica e cicatrizes viciosas da vagina.
"	2857	"	24	26-9-938	21-10-938	Abcesso do ligamento largo.
3.ª C. h.	2735	M.	31	24-9-938	26-10-938	Úlcera pilórica.
2.ª C. h.	2656	"	11	16-9-938	25-10-938	Apendicite crónica com aderências.
"	2879	"	15	7-10-938	20-10-938	Quisto sinovial da região poplíteia esquerda.
3.ª C. h.	2884	"	27	7-10-938	14-10-938	Bala alojada na massa encefálica.
"	2885	"	7	7-10-938	1-11-938	Osteomielite aguda do fémur direito.
"	2866	"	34	4-10-938	9-11-938	Fractura da rótula direita.
"	2866	"	29	6-10-938	9-11-938	Hérnia inguinal à esquerda.
"	2866	"	29	6-10-938	9-11-938	Hérnia inguinal à direita.
"	2911	"	50	8-10-938	13-11-938	Fractura do crâneo.
"	2885	"	62	7-10-938	19-10-938	Fractura exposta da região temporal esquerda.
"	2850	"	43	6-10-938	24-10-938	Hérnia inguinal à direita.
"	2869	"	49	7-10-938	22-10-938	Hérnia inguinal à esquerda.
"	2869	"	49	7-10-938	22-10-938	Ponta de hérnia inguinal à direita.
"	2870	"	12	7-10-938	19-10-938	Hérnia inguinal à direita.
"	2825	"	4	4-10-938	14-10-938	Osteíte do frontal.
G.	2974	F.	46	6-10-938	22-10-938	Útero escleroso em retro desvio e varizes dos ligamentos largos.
"	2976	"	36	6-10-938	16-10-938	Metrite hiperplásica.
2.ª C. m.	2964	"	21	1-10-938	21-10-938	Apendicite crónica.
3.ª C. m.	2714	"	23	12-9-938	26-10-938	Osteíte do 3.º metatarso direito.
"	2868	"	10	27-9-938	24-10-938	Osteíte do calcâneo direito.
C. O.	2963	"	33	8-10-938	27-10-938	Sofrimento fetal e falta de adaptação da cabeça.
"	2962	"	24	9-10-938	11-5-938	Apresentação de face mentó-posterior.
Banco.	4712	"	17	7-10-938	19-10-938	Fragmento de agulha na mão esquerda

N.º	Método e processo	Anestesia	Data	Resultado			Operador
				Curado	Mesmo estado	Falecido	
33691	Episiotomia unilateral, seguida de episiorrafia	-	3-10-938	1	-	-	Int. Lavinia.
33692	Incisão	Kèléne.	3-10-938	1	-	-	Ass. Nunes da Costa.
33693	Incisão	»	3-10-938	1	-	-	»
33694	Incisão	»	3-10-938	1	-	-	»
33695	Trepanação	Clorofórmio.	4-10-938	1	-	-	Prof. Bissaia Barreto.
33696	Apendicectomia	Stovafna.	4-10-938	1	-	-	»
33697	Apendicectomia	»	4-10-938	1	-	-	»
33698	Amputação da mama com esvaziamento axilar	Kèléne.	4-10-938	1	-	-	»
33699	Cura radical	Clorofórmio.	4-10-938	1	-	-	»
33700	Curetagem uterina	-	4-10-938	1	-	-	Ass. Albertino.
33701	Curetagem uterina	-	4-10-938	1	-	-	»
33702	Curetagem uterina	-	4-10-938	1	-	-	Int. Maria Cândida.
33703	Curetagem uterina	-	4-10-938	1	-	-	Int. Lavinia.
33704	Incisão e curetagem	Kèléne.	4-10-938	1	-	-	Ass. Nunes da Costa.
33705	Incisão e drenagem	»	4-10-938	1	-	-	»
33706	Excisão	Novocaína.	4-10-938	-	1	-	»
33707	Inversão da vaginal	Cloreto de étilo.	5-10-938	1	-	-	Prof. Bissaia Barreto.
33708	Amigdalectomia	-	5-10-938	1	-	-	»
33709	Extirpação	Cloreto de étilo.	5-10-938	1	-	-	»
33710	Cura radical	»	5-10-938	1	-	-	»
33711	Apendicectomia	Raquistovaina.	5-10-938	1	-	-	»
33712	Colpo-perineorráfia posterior	»	5-10-938	1	-	-	Ass. Pedro dos Santos.
33713	Apendicectomia	Stovafna.	5-10-938	1	-	-	Prof. Bissaia Barreto.
33714	Sutura fibro-perióstica	Kèléne.	5-10-938	1	-	-	»
33715	Histerectomia sub-total com ablação dos anexos	Stovafna.	5-10-938	1	-	-	»
33756	Apendicectomia	»	5-10-938	1	-	-	»
33717	Apendicectomia	»	5-10-938	1	-	-	»
33718	Histerectomia total com ablação dos anexos	»	5-10-938	1	-	-	»
33719	Incisão	Kèléne.	5-10-938	1	-	-	Ass. Nunes da Costa.
33720	Antrotomia	Clorofórmio.	6-10-938	1	-	-	Prof. Bissaia Barreto.
33721	Inversão da vaginal	Cloreto de étilo.	6-10-938	1	-	-	»
33722	Orquidopexia	»	6-10-938	1	-	-	»
33723	Cura radical	»	6-10-938	1	-	-	»
33724	Cura radical	»	6-10-938	1	-	-	»
33725	Extirpação	»	6-10-938	1	-	-	»
33726	Operação cesariana conservadora do corpo	Clorofórmio.	6-10-938	1	-	-	Ass. Pedro dos Santos.
33727	Incisão do abcesso	Cloreto de étilo.	6-10-938	1	-	-	Ass. Albertino.
33728	Gastro-enterostomia posterior transmesocólica (Von Hacker).	Raquistovaina.	7-10-938	1	-	-	Prof. Angelo da Fonseca.
33729	Apendicectomia com drenagem	Clorofórmio.	7-10-938	1	-	-	Prof. Bissaia Barreto.
33730	Extirpação	Cloreto de étilo.	7-10-938	1	-	-	»
33731	Extracção	Clorofórmio.	7-10-938	-	-	1	Ass. Nunes da Costa.
33732	Curetagem	Cloreto de étilo.	7-10-938	1	-	-	»
33733	Cerclage	Clorofórmio.	8-10-938	1	-	-	Prof. Angelo da Fonseca.
33734	Cura radical	Cloreto de étilo.	8-10-938	1	-	-	»
33735	Cura radical	»	8-10-938	1	-	-	»
33736	Trepanação	Clorofórmio.	8-10-938	-	-	1	Ass. Nunes da Costa.
33737	Trepanação	»	8-10-938	1	-	-	»
33738	Cura radical	Cloreto de étilo.	8-10-938	1	-	-	»
33739	Cura radical	»	8-10-938	1	-	-	»
33740	Cura radical	»	8-10-938	1	-	-	»
33741	Cura radical	»	8-10-938	1	-	-	»
33742	Curetagem	»	8-10-938	1	-	-	»
33743	Histerectomia sub-total com ablação dos anexos	Raquistovaina.	8-10-938	1	-	-	Ass. Luiz Raposo.
33744	Curetagem uterina	Cloreto de étilo.	8-10-938	1	-	-	»
33745	Apendicectomia	Stovafna.	8-10-938	1	-	-	Prof. Bissaia Barreto.
33746	Incisão, sequestrectomia, drenagem	Kèléne.	8-10-938	1	-	-	Ass. Tristão.
33747	Incisão, sequestrectomia, drenagem	»	8-10-938	1	-	-	»
33748	Cesariana conservadora do seguimento inferior	Raquistovaina.	8-10-938	1	-	-	Ass. Pedro dos Santos.
33749	Forceps com episiotomia unilateral	Balsofórmio.	8-10-938	1	-	-	Ass. Albertino.
33750	Extracção	Novocaína.	8-10-938	1	-	-	Ass. Nunes da Costa.

Clinica	N.º	Sexo	Idade	Entrada	Saída (alta ou morte)	Diagnóstico
Banco.	4728	F.	11	8-10-938	24-10-938	Fleimão do pescoço.
3.ª C. h.	2907	M.	67	8-10-938	31-10-938	Fractura exposta do occipital.
2.ª C. h.	2901	"	48	9-10-938	9-10-938	Hérnia inguinal direita estrangulada.
C. O.	2992	F.	24	9-10-938	5-11-938	Sofrimento fetal e hipotonia uterina.
U. h.	2873	M.	33	7-10-938	18-12-938	Hidrocelo à direita.
C. O.	3002	F.	26	10-10-938	24-10-938	Falta de progressão da cabeça fetal.
2.ª C. m.	2984	"	38	7-10-938	24-10-938	Apendicite crónica.
"	2968	"	48	6-10-938	21-10-938	Fistula perineo-rectal.
"	2983	"	53	6-10-938	30-10-938	Cancróide do lábio superior.
"	2515	"	21	24-8-938	21-10-938	Grandes vegetações adenóides na faringe.
C. O.	3015	"	26	11-10-938	20-10-938	Falta de progressão e sofrimento fetal.
"	3016	"	34	11-10-938	25-10-938	Feto morto.
G.	2732	"	27	13-9-937	27-10-938	Prolapso genital.
"	2621	"	28	2-9-938	23-10-938	Apendicite crónica.
3.ª C. m.	2971	"	44	6-10-938	6-11-938	Aneurisma da poplítea esquerda e artrite obliterante.
Banco.	4777	M.	22	11-10-938	18-11-938	Unha encravada do 1.º dedo do pé esquerdo.
2.ª C. h.	2924	"	26	12-10-938	25-10-938	Hérnia inguinal à direita.
"	2721	"	33	23-9-938	25-10-938	Apendicite crónica com aderências.
"	2921	"	20	12-10-938	26-10-938	Hérnia inguinal à esquerda.
"	2898	"	62	10-10-938	14-11-938	Varicocele à direita.
"	2899	"	15	10-10-938	25-10-938	Apendicite crónica.
"	2898	"	62	10-10-938	14-11-938	Varicocele à esquerda.
"	2894	"	50	11-10-938	26-10-938	Hérnia inguino-escrotal à direita.
C. O.	2994	F.	35	6-10-938	19-10-938	Abortamento com retenção.
"	3048	"	22	12-10-938	24-10-938	Sofrimento fetal e falta de progressão da cabeça.
"	2963	"	27	4-10-938	19-10-938	Abcesso na coxa direita.
Banco.	4816	"	11 meses	12-10-938	31-10-938	Abcesso da região supra-hioideia.
O. T. H.	2498	M.	18	31-8-938	14-1-939	Calo vicioso dos ossos da perna direita por fractura no tórço inferior.
"	1816	"	32	2-7-938	10-2-939	Fractura antiga exposta por ferimento por arma de fogo que deu lugar a uma osteíte do húmero.
3.ª C. h.	2904	"	11	11-10-938	24-10-938	Hidrocelo e hérnia inguinal direita.
"	2929	"	19	11-10-938	27-10-938	Fractura do crânio.
"	2903	"	23	11-10-938	26-10-938	Hérnia inguinal à direita.
"	2881	"	21	8-10-938	25-10-938	Ectopia testicular esquerda.
"	2883	"	57	8-10-938	25-10-938	Hérnia inguinal à esquerda.
"	2926	"	34	12-10-938	26-10-938	Úlcera varicosa da perna direita.
2.ª C. m.	3009	F.	60	10-10-938	24-10-938	Higroma do joelho esquerdo.
"	2955	"	48	5-10-938	26-10-938	Úlcera duodenal.
"	2804	"	15	21-9-938	26-10-938	Apendicite crónica.
"	2909	"	23	6-10-938	25-10-938	Úlcera do bolbo duodenal.
Q. P. M.	3052	"	32	12-10-938	14-10-938	Mioma uterino.
C. O.	3047	"	30	18-10-938	26-10-938	Sofrimento fetal e falta de progressão do trabalho.
3.ª C. h.	2779	M.	24	28-9-938	10-4-939	Osteíte das costelas à esquerda.
"	2485	"	23	30-8-938	31-10-938	Osteo-artrite tibio-társica direita.
"	2792	"	13	30-9-938	1-11-938	Osteíte do fémur esquerdo.
"	2868	"	12	7-10-938	18-12-938	Osteíte da tibia direita.
C. O.	3062	F.	30	14-10-938	26-10-938	Sofrimento fetal.
Banco.	4840	"	37	14-10-938	31-10-938	Quisto signovial do pé esquerdo.
3.ª C. h.	2971	M.	76	14-10-938	25-10-938	Hérnia inguinal à esquerda.
"	2975	"	50	14-10-938	16-10-938	Fractura do crânio.
"	2944	"	56	13-10-938	5-11-938	Hérnia inguinal à esquerda.
C. O.	3072	F.	29	15-10-938	15-10-938	Apresentação transversa com proc. de braço e ecrdão feto morto, e placenta prévia
G.	2975	"	28	6-10-938	27-10-938	Quistos serosos dos ovários, degenerados.
3.ª C. m.	2876	"	13	28-9-938	5-12-938	Osteíte do tórço inferior da tibia direita e artrite.
"	2617	"	6	2-9-938	13-11-938	Osteomielite total do rádio esquerdo.
"	2900	"	68	8-9-938	22-11-938	Cancróide do pé esquerdo.
Q. 1.	3100	M.	52	16-10-938	17-10-938	Apendicite com peritonite generalizada.
3.ª C. h.	2989	"	10	16-10-938	30-11-938	Osteomielite aguda da tibia esquerda.
U. h.	2368	"	32	17-8-938	21-12-938	Pionefrose calculose esquerda.

N.º	Método e processo	Anestesia	Data	Resultado				Operador
				Curado	Melhorado	Mesmo estado	Falecido	
33751	Incisão e drenagem	Kéléne.	8-10-938	1	-	-	-	Ass. Nunes da Costa.
33752	Trepanação	Clorofórmio.	9-10-938	1	-	-	-	Ass. Tristão.
33753	Anus contra-natura e drenagem-abdominal	Raquistovaina.	9-10-938	-	-	-	1	Ass. José Bacalbau.
33754	Forceps com episiotomia bilateral	Balsofórmio.	9-10-938	1	-	-	-	Ass. Abertino
33755	Inversão da vaginal	Cloreto de étio.	10-10-938	1	-	-	-	Ass. Moraes Zamith.
33756	Forceps	Balsofórmio.	10-10-938	1	-	-	-	Ass. Albertino.
33757	Apendicectomia	Stovaina.	10-10-938	1	-	-	-	Prof. Bissaia Barreto.
33758	Desbridamento e curetagem	Kéléne.	10-10-938	1	-	-	-	"
33759	Excisão	Clorofórmio.	10-10-938	1	-	-	-	"
33760	Diatermo-coagulação	"	10-10-938	1	-	-	-	"
33761	Forceps com episiotomia bilateral	Balsofórmio.	11-10-938	1	-	-	-	Ass. Pedro dos Santos.
33762	Craniotomia	Cloreto de étio.	11-10-938	1	-	-	-	"
33763	Histeropexia abdominal (Kelly) e colporrafia anterior e colpo- -perineorraña	Raquistovaina.	11-10-938	1	-	-	-	Ass. Luiz Raposo.
33764	Apendicectomia	"	11-10-938	1	-	-	-	"
33765	Amputação da coxa pelo terço médio	Kéléne.	11-10-938	1	-	-	-	Ass. Tristão
33766	Extracção	"	11-10-938	-	1	-	-	Ass. Nunes da Costa.
33767	Cura radical	Cloreto de étio.	12-10-938	1	-	-	-	Prof. Bissaia Barreto.
33768	Apendicectomia	Raquistovaina.	12-10-938	1	-	-	-	"
33769	Cura radical	Cloreto de étio.	12-10-938	1	-	-	-	"
33770	Extirpação das veias espermáticas	"	12-10-938	1	-	-	-	"
33771	Apendicectomia	Raquistovaina.	12-10-938	1	-	-	-	"
33772	Extirpação das veias espermáticas	Cloreto de étio.	12-10-938	1	-	-	-	"
33773	Cura radical	"	12-10-938	-	-	-	1	"
33774	Curetagem uterina	-	12-10-938	1	-	-	-	Int. Maria Cândida.
33775	Forceps e perineorraña	Raquistovaina.	12-10-938	1	-	-	-	"
33776	Incisão e drenagem	Cloreto de étio.	12-10-938	1	-	-	-	Int. Lavnia.
33777	Incisão	Kéléne.	12-10-938	1	-	-	-	Ass. Nunes da Costa.
33778	Osteosintese da tibia. Osteotomia do peróneo	Raquistovaina.	13-10-938	1	-	-	-	Prof. Angelo da Fonseca.
33779	Trepanação e curetagem	Cloreto de étio.	13-10-938	1	-	-	-	Ass. João Alarcão.
33780	Inversão da vaginal (cura radical da hérnia).	Clorofórmio.	31-10-938	1	-	-	-	Ass. Nunes da Costa.
33781	Trepanação	"	13-10-938	1	-	-	-	"
33782	Cura radical	"	13-10-938	1	-	-	-	"
33783	Orquidopexia	Cloreto de étio.	13-10-938	1	-	-	-	"
33784	Cura radical	"	13-10-938	1	-	-	-	"
33785	Safenectomia	"	13-10-938	1	-	-	-	"
33786	Extirpação	Kéléne.	13-01-938	1	-	-	-	Prof. Bissaia Barreto.
33787	Gastro-enterostomia com laquiação do piloro (Von Hacker).	Stovaina.	13-10-938	1	-	-	-	"
33788	Apendicectomia	"	13-10-938	1	-	-	-	"
33789	Gastro-enterostomia (Von Hacker) com laquiação do piloro.	"	13-10-938	1	-	-	-	"
33790	Histerectomia total	Éter.	13-10-938	-	-	-	1	"
33791	Forceps com episiotomia unilateral	Raquistovaina.	13-10-938	1	-	-	-	Ass. Albertino.
33792	Curetagem	Cloreto de étio.	14-10-938	1	-	-	-	Ass. Nunes da Costa.
33793	Curetagem	"	14-10-938	1	-	-	-	"
33794	Trepanação e curetagem	"	14-10-938	1	-	-	-	"
33795	Sequestrectomia	"	14-10-938	1	-	-	-	"
33796	Forceps	Raquistovaina.	14-10-938	1	-	-	-	Int. Maria Cândida.
33797	Extirpação	Novocaina.	14-10-938	1	-	-	-	Ass. Nunes da Costa.
33798	Cura radical	Cloreto de étio.	15-10-938	1	-	-	-	"
33799	Trepanação	Clorofórmio.	15-10-938	-	-	-	1	"
33800	Cura radical	Cloreto de étio.	15-10-938	1	-	-	-	"
33801	Fetotomia cervical	Éter.	15-10-938	1	-	-	-	Ass. Pedro dos Santos.
33802	Ablação dos quistos	"	15-10-938	-	-	-	1	Ass. Luis Raposo.
33803	Trepanação da tibia	Kéléne.	15-10-938	-	1	-	-	Ass. Tristão.
33804	Ressecção total do rádio esquerdo	"	15-10-938	-	1	-	-	"
33805	Amputação da perna esquerda pelo terço superior	"	15-10-938	-	1	-	-	"
33806	Laparotomia, apendicectomia, drenagem.	Raquistovaina.	16-10-938	-	-	-	1	Prof. Angelo da Fonseca.
33807	Trepanação	Cloreto de étio.	16-10-938	1	-	-	-	Ass. Nunes da Costa.
33808	Nefrectomia lombar	Raquistovaina.	16-10-938	1	-	-	-	Prof. Angelo da Fonseca.

Clinica	N.º	Sexo	Idade	Entrada	Saída (alta ou morte)	Diagnóstico
L. h.	2962	M.	37	13-10-938	28-10-938	Sinusite maxilar esquerda.
2.a C. h.	2970	»	20	15-10-938	23-3-939	Quisto dentário do maxilar superior.
»	2922	»	50	12-10-938	31-10-938	Hérnia epigástrica.
»	2959	»	33	14-10-938	5-11-938	Apendicite crónica.
»	2895	»	18	11-10-938	30-10-938	Apendicite crónica.
»	2969	»	36	15-10-938	21-10-938	Quisto dentário do maxilar superior.
L. h.	2753	»	13	24-9-938	22-10-938	Hipertrofia dos cornetos.
2.a C. h.	2884	»	17	6-10-938	29-10-938	Quisto fistulizado do tratus hio-glossa.
1.a C. h.	2884	»	31	4-10-938	21-10-938	Trajecto fistulizado na bochecha direita.
3.a C. m.	3029	F.	22	12-10-938	27-10-938	Apendicite crónica.
»	3030	»	12	12-10-938	27-10-938	Apendicite crónica.
C. O.	3090	»	21	17-10-938	3-11-938	Abôrto complicado de retenção.
2.a C. h.	2617	M.	36	12-9-938	31-10-938	Estenose pilórica.
»	2902	»	44	10-10-938	2-11-938	Úlcera duodenal.
»	2865	»	56	7-10-938	19-11-938	Quisto hidático supurado do fígado.
»	2820	»	44	3-10-938	22-10-938	Neoplasma da pequena curvatura gástrica inoperável.
3.a C. m.	3012	F.	32	11-10-938	27-10-938	Apendicite crónica.
U. m.	2774	»	36	19-9-938	10-11-938	Ptose renal à direita.
3.a C. m.	3058	»	50	14-10-938	31-10-938	Varizes da safena interna na perna direita.
»	3058	»	50	14-10-938	31-10-938	Úlcera varicosa da perna esquerda.
»	3085	»	10	15-10-938	10-4-939	Fleimão difuso da cornea esquerda.
»	2793	»	13	19-9-938	31-10-938	Corpo estranho (cana de foguete) no braço esquerdo.
C. O.	3091	»	29	17-10-938	27-10-938	Edema do colo.
3.a C. h.	3004	M.	44	17-10-938	1-11-938	Hérnia inguinal à direita.
»	3004	»	44	17-10-938	1-11-938	Hérnia inguinal à esquerda.
»	2984	»	32	17-10-938	25-10-938	Hidrocele à direita.
»	3031	»	29	19-10-938	23-11-938	Esmagamento da perna esquerda.
Q. I.	2782	»	61	26-9-938	12-12-938	Fleimão péri-apendicular.
C. O.	3149	F.	28	19-10-938	8-11-938	Angustia pélvica.
»	3138	»	24	19-10-938	30-10-938	Abôrto complicado de retenção.
Oft.	3087	»	29	17-10-938	27-10-938	Pterigion.
»	2465	»	75	19-8-938	26-1-939	Glaucoma absoluto (olho esquerdo).
3.a C. m.	3144	»	36	19-10-938	9-11-938	Apendicite aguda (18 horas).
2.a C. m.	3007	»	20	10-10-938	31-10-938	Apendicite crónica.
»	3052	»	19	17-10-938	31-10-938	Apendicite crónica.
»	3006	»	20	10-10-938	31-10-938	Apendicite crónica.
»	3010	»	29	10-10-938	22-10-938	Polipo sub-mucoso da narina esquerda.
»	3041	»	20	12-10-938	6-11-938	Sequestro do maxilar direito.
»	3069	»	29	15-10-938	2-11-938	Hipertrofia dos cornetos.
»	3044	»	15	13-10-938	24-10-938	Quistos sinoviais do dorso do pé direito.
O. T. H.	2436	M.	12	24-8-938	13-1-939	Luxação antiga côxo-fémural esquerda.
2.a C. h.	3002	»	10	18-10-938	25-10-938	Quisto do cordão à esquerda.
»	3028	»	28	19-10-938	4-11-938	Hérnia inguinal à direita.
»	2835	»	23	5-10-938	4-11-938	Apendicite crónica.
»	2648	»	29	14-9-938	12-11-938	Anquilose do cotovelo esquerdo.
»	3028	»	28	19-10-938	4-11-938	Hérnia inguinal à esquerda.
»	2983	»	35	17-10-938	8-11-938	Apendicite crónica.
»	2983	»	35	17-10-938	8-11-938	Úlcera duodenal.
»	2645	»	32	14-9-938	12-12-938	Quisto hidático do fígado.
3.a C. h.	3044	»	19	21-10-938	16-12-938	Esfacelamento do braço esquerdo.
Banco.	4971	F.	30	20-10-938	3-11-938	Adenoma do seio esquerdo.
2.a C. m.	3125	»	14	19-10-938	1-11-938	Fleimão do joelho direito.
»	3174	»	25	21-10-938	27-10-938	Quisto sinovial do pé direito.
»	3156	»	41	21-10-938	24-10-938	Recidiva de carcinoma da mama direita.
»	3128	»	12	19-10-938	22-10-938	Hipertrofia das amígdalas.
»	3104	»	21	18-10-938	2-11-938	Apendicite crónica.
»	3042	»	38	12-10-938	2-11-938	Apendicite crónica.
»	3126	»	28	19-10-938	30-10-938	Condroma sub-maxilar.
»	2985	»	13	6-10-938	26-10-938	Hipertrofia das amígdalas.
3.a C. m.	3129	»	64	19-10-938	19-11-938	Carcinoma da mama esquerda.

N.º	Método e processo	Anestesia	Data	Resultado				Operador
				Curado	Melhorado	Mesmo estado	Falecido	
33809	Trepanação por via canina e drenagem nasal	Clorofórmio.	17-10-938	1	-	-	-	Prof. Bissaia Barreto.
33810	Extirpação	"	17-10-938	1	-	-	-	"
3 811	Refôrço da parede	"	17-10-938	1	-	-	-	"
33812	Apendicectomia	Raquistovaina.	17-10-938	1	-	-	-	"
33813	Apendicectomia	"	17-10-938	1	-	-	-	"
33814	Curetagem	"	17-10-938	1	-	-	-	"
33815	Turbinectomia bilateral	Clorofórmio.	17-10-938	1	-	-	-	"
33815	Turbinectomia bilateral	Cloreto de étilo.	17-10-938	1	-	-	-	"
33816	Excisão do trajecto	Clorofórmio.	17-10-938	1	-	-	-	"
33817	Desbridamento	"	17-10-938	1	-	-	-	"
33818	Apendicectomia	Stovafna.	17-10-938	1	-	-	-	Ass. Tristão.
33819	Apendicectomia	Éter.	17-10-938	1	-	-	-	"
33820	Curetagem uterina	-	17-10-938	1	-	-	-	Int. Lavínia.
33821	Gastro-enterostomia (Von Hacker)	Raquistovaina.	18-10-938	-	1	-	-	Prof. Bissaia Barreto.
33822	Gastro-enterostomia (Von Hacker)	"	18-10-938	-	1	-	-	"
33823	Esvaziamento (drenagem)	Éter.	18-10-938	1	-	-	-	"
33824	Gastro-enterostomia ante-cólica anterior.	Éter.	18-10-938	-	-	-	1	"
33825	Apendicectomia	Raquistovaina.	18-10-938	1	-	-	-	Prof. Angelo da Fonseca.
33826	Nefropexia	Balsofórmio.	18-10-938	1	-	-	-	"
33827	Safenectomia	Raquistovaina.	18-10-938	1	-	-	-	Ass. Tristão.
33828	Safenectomia	"	18-10-938	1	-	-	-	"
33829	Incisões múltiplas da côxa e drenagem	Kèléne.	18-10-938	1	-	-	-	"
33830	Exérese e desbridamento	"	18-10-938	1	-	-	-	"
33831	Forceps com episiotomia bilateral	Raquistovaina.	18-10-938	1	-	-	-	Ass. Pedro dos Santos.
33832	Cura radical	Cloreto de étilo.	19-10-938	1	-	-	-	Ass. Nunes da Costa.
33833	Cura radical	"	19-10-938	1	-	-	-	"
33834	Inversão da vaginal	"	19-10-938	1	-	-	-	"
33835	Amputação pelo tærço inferior	"	19-10-938	1	-	-	-	"
33836	Incisão e drenagem	"	19-10-938	1	-	-	-	Prof. Bissaia Barreto.
33837	Cesariana conservadora, do segmento inferior	Raquistovaina.	19-10-938	1	-	-	-	Ass. Abertino.
33838	Curetagem uterina	-	19-10-938	1	-	-	-	Int. Maria Cândida.
33839	Excisão	Novocaína.	19-10-938	1	-	-	-	Ass. Cunha Vaz.
33840	Ciclovialis	"	19-10-938	-	1	-	-	"
33841	Apendicectomia e drenagem	Raquistovaina.	19-10-938	1	-	-	-	Prof. Angelo da Fonseca.
33842	Apendicectomia	"	19-10-938	1	-	-	-	Prof. Bissaia Barreto.
33843	Apendicectomia	"	19-10-938	1	-	-	-	"
33844	Apendicectomia	"	19-10-938	1	-	-	-	"
33845	Extirpação	Clorofórmio.	19-10-938	1	-	-	-	"
33846	Trepanação do seio	"	19-10-938	1	-	-	-	"
33847	Turbinectomia	Kèléne.	19-10-938	1	-	-	-	"
33848	Extirpação	"	19-10-938	1	-	-	-	"
33849	Redução sangrenta	Balsofórmio.	20-10-938	1	-	-	-	Prof. Angelo da Fonseca.
33850	Extirpação	Cloreto de étilo.	20-10-938	1	-	-	-	Prof. Bissaia Barreto.
33851	Refôrço da parede	"	20-10-938	1	-	-	-	"
33852	Apendicectomia	Raquistovaina.	20-10-938	1	-	-	-	"
33853	Ressecção do cotovelo	Clorofórmio.	20-10-938	1	-	-	-	"
33854	Refôrço da parede	Cloreto de étilo.	20-10-938	1	-	-	-	"
33855	Apendicectomia	Raquistovaina.	20-10-938	1	-	-	-	"
33856	Gastro-enterostomia (Von Hacker)	"	20-10-938	1	-	-	-	"
33857	Esvaziamento com extirpação da cápsula e drenagem	"	20-10-938	1	-	-	-	"
33858	Desarticulação escapulo-humeral esquerda	Cloreto de étilo.	20-10-938	1	-	-	-	Ass. Nunes da Costa.
33859	Extirpação	Novocaína.	20-10-938	1	-	-	-	"
33860	Incisão e drenagem	Kèléne.	21-10-938	1	-	-	-	Prof. Bissaia Barreto.
33861	Extirpação	"	21-10-938	1	-	-	-	"
33862	Extirpação	Eunarcón.	21-10-938	1	-	-	-	"
33863	Amigdalectomia	-	21-10-938	1	-	-	-	"
33864	Apendicectomia	Stovafna.	21-10-938	1	-	-	-	"
33865	Apendicectomia	"	21-10-938	1	-	-	-	"
33866	Extirpação	Clorofórmio.	21-10-938	1	-	-	-	"
33867	Amigdalectomia	-	21-10-938	1	-	-	-	"
33868	Amputação da mama	Kèléne.	21-10-938	-	1	-	-	Prof. Angelo da Fonseca.

Clinica	N.º	Sexo	Idade	Entrada	Saída (alta ou morte)	Diagnóstico
2.a C. m.	3108	F.	75	18-10-938	4-11-938	Carcinoma da mama direita.
Q. P. M.	3098	"	28	13-10-938	17-11-938	Tuberculose renal à esquerda.
U. h.	1947	M.	20	13-7-938	8-12-938	Secção traumática da uretra anterior.
"	2689	"	38	8-9-938	19-12-938	Calculose prostática.
"	2990	"	21	17-10-938	16-11-938	Tuberculose renal esquerda.
3.a C. h.	3070	"	52	22-10-938	22-11-938	Tiro de arma caçadeira no flanco direito.
"	3033	"	30	20-10-938	3-11-938	Hérnia inguinal à esquerda.
2.a C. h.	3040	"	30	21-10-938	6-11-938	Varizes do membro inferior esquerdo.
3.a C. m.	3083	F.	8	17-10-938	31-10-938	Osteíte do terço superior do humero esquerdo.
"	3059	"	18	14-10-938	4-11-938	Hérnia umbilical.
Banco.	4997	F.	46	21-10-938	3-11-938	Fragmento de agulha na mão esquerda.
"	5012	M.	56	22-10-938	4-11-938	Abcesso da região nadegueira direita.
Q. l.	2410	"	77	20-8-938	7-1-939	Doença do colo vesical.
3.a C. h.	3055	"	8	22-10-938	16-11-938	Hérnia inguinal à esquerda estrangulada.
C. O.	3192	F.	24	23-10-938	31-10-938	Abôrto complicado de retenção.
3.ª C. h.	3007	M.	6	18-10-938	23-12-938	Osteíte da tibia direita.
"	3032	"	17	20-10-938	7-11-938	Osteíte do humero direito.
"	3006	"	11	18-10-938	13-12-938	Osteíte da tibia esquerda.
"	3016	"	25	19-10-938	24-11-938	Osteíte do esterno.
"	3056	"	51	22-10-938	31-10-938	Lipoma da região escapular e inguinal direitas.
G.	3164	F.	18	21-10-938	3-11-938	Apendicite e epiploite bacilar.
"	4167	"	27	21-10-938	21-11-938	Retenção da placenta.
Q. C.	2678	"	42	8-9-938	8-12-938	Anexite supurada à esquerda fistulizada para a bexiga.
"	3194	"	33	23-10-938	5-11-938	Abôrto complicado de retenção.
"	3195	"	38	23-10-938	5-11-938	Parto espontâneo com rotura do períneo.
Banco.	5096	M.	31	24-10-938	4-11-938	Quisto sebáceo da face.
2.a C. h.	2619	"	62	12-9-938	30-10-938	Invaginação ileo-cecal.
"	1.078	"	18	24-10-938	24-11-938	Fleimão da coxa esquerda.
C. O.	3193	F.	27	24-10-938	3-11-938	Abôrto complicado de retenção.
"	3151	"	44	20-10-938	12-11-938	Miomas uterinos.
U. m.	2581	"	29	28-9-938	27-11-938	Hidropnefroze esquerda.
3.a C. m.	3216	"	21	24-10-938	24-11-938	Apendicite aguda com pelvi-peritonite.
2.a C. m.	3173	"	23	22-10-938	5-11-938	Apendicite crónica.
"	2896	"	35	29-9-938	15-11-938	Colecistite crónica calculosa.
"	3005	"	29	10-10-938	8-11-938	Colecistite calculosa.
3.a C. h.	2867	M.	22	7-10-938	9-11-938	Apendicite crónica.
"	2977	"	22	15-10-938	10-11-938	Apendicite crónica.
"	2892	"	38	10-10-938	30-10-938	Úlcera pilórica.
Q. l.	3091	"	33	24-10-938	9-11-938	Apendicite crónica.
3.a C. h.	3085	"	29	25-10-938	9-11-938	Hérnia inguinal à direita.
"	3104	"	29	25-10-938	8-11-938	Fractura do temporal esquerdo.
"	3082	"	53	25-10-938	7-11-938	Hérnia inguinal à esquerda.
"	3086	"	29	25-10-938	9-11-938	Hérnia inguinal à esquerda.
2.ª C. m.	3211	F.	27	25-10-938	9-11-938	Metro-anexite crónica com hidro-salpinge à direita.
"	3211	"	27	25-10-938	9-11-938	Apendicite crónica.
"	3211	"	27	25-10-938	9-11-938	Quisto do mesentério.
"	3184	"	46	24-10-938	9-11-938	Hérnia inguinal à direita.
Q. P. M.	3235	"	24	25-10-938	8-11-938	Apendicite crónica.
2.a C. m.	2946	"	22	3-10-938	11-11-938	Apendicite crónica.
3.a C. m.	3107	"	19	18-10-938	7-11-938	Apendicite crónica.
C. O.	3220	"	29	25-10-938	5-11-938	Abôrto complicado de retenção.
O. T. H.	2198	M.	9	1-8-938	-	Paralisia infantil no membro inferior direito.
3.a C. h.	2986	"	14	17-10-938	22-11-938	Pleurisia purulenta fistulizada à direita.
2.a C. m.	2846	F.	36	23-10-938	8-11-938	Estenose pilórica.
"	3143	"	63	19-10-938	5-11-938	Prolapso do útero do 1.º grau.
"	3208	"	17	25-10-938	9-11-938	Apendicite crónica.
"	3207	"	58	25-10-938	9-11-938	Lipoma da região occipital.
"	3157	"	48	21-10-938	12-12-938	Fleimão da parede abdominal.
"	3210	"	17	24-10-938	22-11-938	Pleurisia purulenta à esquerda.

N.º	Método e processo	Anestesia	Data	Resultado				Operador
				Curado	Melhorado	Mesmo estado		
						Falecido		
33869	Amputação da mama	Kéléne.	21-10-938	1	-	-	-	Prof. Angelo da Fonseca.
33870	Nefrectomia	Balsofórmio.	21-10-938	1	-	-	-	"
33871	Drenagem perineal da bexiga; uretrotomia topo a topo	Raquistovaina.	22-10-938	1	-	-	-	"
33872	Prostatolitotomia transvesical	"	22-10-938	1	-	-	-	"
33873	Nefrectomia lombar	Balsofórmio.	22-10-938	1	-	-	-	"
33874	Desbridamento, toilette da ferida	"	22-10-938	-	-	1	-	Ass. Nunes da Costa.
33875	Cura radical	Cloreto de étio.	22-10-938	1	-	-	-	"
33876	Laquiação da safena interna e externa com injeção de soro glucosado a 60% na safena externa	"	22-10-938	1	-	-	-	Prof. Bissaia Barreto.
33877	Trepanação e drenagem	Kéléne.	22-10-938	-	1	-	-	Ass. Tristão.
33878	Oufalectomia	Raquistovaina.	22-10-938	1	-	-	-	"
33879	Extracção	Novocaína.	22-10-938	1	-	-	-	Ass. Nunes da Costa
33880	Incisão	Kéléne.	22-10-938	1	-	-	-	"
33881	Diatermo-coagulação	Novocaína Epidural.	23-10-938	1	-	-	-	Prof. Angelo da Fonseca.
33882	Cura radical	Cloreto de étio.	23-10-938	1	-	-	-	Ass. Nunes da Costa.
33883	Curetagem uterina	-	23-10-938	1	-	-	-	Int. Maria Cândida.
33884	Curetagem	Cloreto de étio.	24-10-938	1	-	-	-	Ass. Nunes da Costa.
33885	Trepanação e curetagem	"	24-10-938	1	-	-	-	"
33886	Sequestrectomia	"	24-10-938	1	-	-	-	"
33887	Curetagem	"	24-10-938	1	-	-	-	"
33888	Ablação	"	24-10-938	1	-	-	-	"
33889	Apendicectomia	Raquistovaina.	24-10-938	1	-	-	-	Ass. Luiz Raposo.
33890	Esvaziamento uterino	Eunarcon.	24-10-938	1	-	-	-	"
33891	Histerectomia, drenagem	Raquistovaina	24-10-938	1	-	-	-	Prof. Bissaia Barreto.
33892	Curetagem uterina	-	24-10-938	1	-	-	-	Int. Lavinia.
33893	Perineorrafia	-	24-10-938	1	-	-	-	"
33894	Extirpação	Novocaína.	24-10-938	1	-	-	-	Ass. Nunes da Costa.
33895	Íleo-colectomia	Balsofórmio.	25-10-938	-	-	-	1	Prof. Bissaia Barreto.
33896	Incisão e desbridamento	Cloreto de étio.	25-10-938	1	-	-	-	"
33897	Curetagem uterina	-	25-10-938	1	-	-	-	Int. Maria Cândida.
33898	Histerectomia sub-total	Balsofórmio.	25-10-938	1	-	-	-	Prof. Novais e Sousa.
33899	Nefrectomia lombar	"	25-10-938	1	-	-	-	Prof. Angelo da Fonseca.
33900	Apendicectomia e drenagem	Percaína.	25-10-938	1	-	-	-	"
33901	Apendicectomia	Raquistovaina.	25-10-938	-	1	-	-	Prof. Bissaia Barreto.
33902	Colecistectomia	"	25-10-938	1	-	-	-	"
33903	Colecistectomia	"	25-10-938	1	-	-	-	"
33904	Apendicectomia	"	26-10-938	1	-	-	-	Prof. Angeló da Fonseca.
33905	Apendicectomia	"	26-10-938	1	-	-	-	"
33906	Gastro-enterostomia (Von Hacker)	"	26-10-938	-	1	-	-	"
33907	Apendicectomia	"	26-10-938	1	-	-	-	Prof. Bissaia Barreto.
33908	Cura radical	Cloreto de étio.	26-10-938	1	-	-	-	Ass. Nunes da Costa.
33909	Trepanação	Clorofórmio.	26-10-938	1	-	-	-	"
33910	Cura radical	Cloreto de étio.	26-10-938	1	-	-	-	"
33911	Cura radical	"	26-10-938	1	-	-	-	"
33912	Histerectomia sub-total com ablação dos anexos	Raquistovaina.	26-10-938	1	-	-	-	Prof. Bissaia Barreto.
33913	Apendicectomia	"	26-10-938	1	-	-	-	"
33914	Extirpação parcial	"	26-10-938	1	-	-	-	"
33915	Cura radical	Kéléne.	26-10-938	1	-	-	-	"
33916	Apendicectomia	Raquistovaina.	26-10-938	1	-	-	-	"
33917	Apendicectomia	"	26-10-938	1	-	-	-	Ass. Tristão.
33918	Apendicectomia	"	26-10-938	1	-	-	-	"
33919	Curetagem uterina	Cloreto de étio.	26-10-938	1	-	-	-	Prof. Novais e Sousa.
33920	Operação de Lanne	Clorofórmio.	27-10-938	-	-	-	-	Prof. Angelo da Fonseca.
33921	Pleurotomia	Cloreto de étio.	27-10-938	1	-	-	-	Ass. Nunes da Costa.
33922	Gastro-enterostomia	Stovaina.	27-10-938	1	-	-	-	Prof. Bissaia Barreto.
33923	Amputação do colo	"	27-10-938	1	-	-	-	"
33924	Apendicectomia	"	27-10-938	1	-	-	-	"
33925	Extirpação	Clorofórmio.	27-10-938	1	-	-	-	"
33926	Incisão e drenagem	Kéléne.	27-10-938	1	-	-	-	"
33927	Pleurotomia com ressecção costal	"	27-10-938	1	-	-	-	"

Clinica	N.º	Sexo	Idade	Entrada	Saída (alta ou morte)	Diagnóstico
2.a C. m.	3203	F.	14	24-10-938	2-11-938	Hipertrofia dos cornetos.
"	2817	"	18	21-10-938	2-11-938	Hipertrofia dos cornetos.
C. O.	3249	"	36	27-10-938	13-11-938	Gravidez gemelar.
Banco.	7865	M.	28	26-10-938	1-11-938	Fimosis.
"	5095	"	6	26-10-938	18-11-938	Abcesso no couro cabeludo.
"	5109	F.	30	27-10-938	28-2-939	Abcesso no braço direito.
U. h.	2679	M.	15	16-10-938	20-12-938	Fistulas uretro-cutâneas.
"	3105	"	5	25-10-938	13-11-938	Apêrto filiforme do meato urinário.
2.a C. h.	3080	"	40	25-10-938	10-11-938	Hérnia inguinal à esquerda.
"	3109	"	28	26-10-938	5-11-938	Varicocele à esquerda.
"	3110	"	32	27-10-938	11-11-938	Hérnia inguinal à direita.
"	3100	"	31	25-10-938	10-11-938	Apendicite sub-aguda.
"	3053	"	45	22-10-938	11-11-938	Úlcera duodenal.
"	3079	"	29	25-10-938	11-11-938	Colecistite calculosa.
"	3014	"	41	19-10-938	11-11-938	Úlcera duodenal.
"	3068	"	36	26-10-938	15-11-938	Apendicite crónica.
3.a C. h.	3125	"	33	27-10-938	31-10-938	Traumatismo craniano e ferida contusa no couro cabeludo.
U. m.	2778	F.	25	17-9-938	-	Fístula vesico-vaginal.
3.a C. h.	3127	M.	69	28-10-938	14-11-938	Epitelioma do lábio inferior.
"	3128	"	25	28-10-938	18-11-938	Varizes da perna esquerda.
"	1422	"	37	24-5-938	-	Fractura antiga do fémur direito.
"	3114	"	44	27-10-938	9-11-938	Hérnia inguinal à esquerda.
2.a C. m.	3243	F.	19	27-10-938	10-11-938	Apendicite crónica.
"	3244	"	40	27-10-938	12-11-938	Varizes da perna esquerda.
"	3267	"	18	29-10-938	1-11-938	Hipertrofia dos cornetos.
C. O.	3271	"	16	29-10-938	14-11-938	Eclampsia.
"	3272	"	28	29-10-938	7-11-938	Abôrto com retenção.
3.a C. h.	3087	M.	30	24-10-938	15-11-938	Apendicite crónica.
"	3102	"	33	26-10-938	15-11-938	Apendicite crónica.
2.a C. h.	3099	"	23	25-10-938	13-11-938	Úlcera piloro-duodenal.
"	3062	"	20	22-10-938	14-11-938	Úlcera duodenal.
L. h.	3143	"	14	30-10-938	9-11-938	Hipertrofia dos cornetos.
Q. I.	2712	"	72	20-9-938	26-11-938	Adenoma do colo vesical (hipertrofia da próstata).
G.	3190	F.	19	24-10-938	10-11-938	Apendicite crónica.
"	3260	"	22	28-10-938	11-11-938	Apendicite crónica.
2.a C. m.	3278	"	15	29-10-938	13-11-938	Apendicite crónica.
"	3105	"	18	18-10-938	12-11-938	Apendicite crónica.
"	3257	"	45	28-10-938	10-11-938	Eventração post-operatória.
"	3205	"	16	25-10-938	3-11-938	Hipertrofia dos cornetos.
3.a C. m.	3186	"	45	24-10-938	10-11-938	Apendicite crónica.
Banco.	5170	M.	71	31-10-938	8-11-938	Quisto infectado no pé direito.
"	5174	F.	12	31-10-938	1-11-938	Hipertrofia das amígdalas.
"	5180	"	48	31-10-938	28-11-938	Panarício do polegar direito.
2.a C. h.	3142	M.	21	31-10-938	14-11-938	Apendicite crónica.
"	2787	"	29	27-10-938	4-11-938	Fístula estercoral.
3.a C. h.	3155	"	36	31-10-938	7-11-938	Fractura do temporal esquerdo.
C. O.	3309	F.	25	1-11-938	20-11-938	Feto morto.
"	3310	"	27	1-11-938	17-11-938	Abortamento de 4 meses com retenção da placenta.
3.a C. m.	3086	"	37	16-10-938	21-11-938	Eventração.
"	3187	"	34	24-10-938	4-12-938	Salpingite supurada à direita.
"	3298	"	32	1-11-938	11-11-938	Hérnia crural estrangulada à esquerda.
2.a C. m.	3279	"	18	31-10-938	9-11-938	Quisto dermóide da região coccígea.
"	3280	"	24	31-10-938	8-11-938	Nódulos ganglionares na axila esquerda e do nível do ângulo esquerdo do maxilar inferior.
U. h.	3131	M.	45	28-10-938	17-11-938	Quisto do epididimo.
"	2912	"	73	10-10-938	19-12-938	Epitelioma do pénis e hidrocele à direita.
2.a C. h.	3189	"	26	29-10-938	12-11-938	Hérnia inguinal à esquerda.
"	3144	"	33	29-10-938	5-12-938	Pleurisia húmida à direita.
"	3156	"	34	31-10-938	12-11-938	Hérnia inguinal esquerda.

N.º	Método e processo	Anestesia	Data	Resultado				Operador
				Curado	Melhorado	Mesmo estado	Falecido	
33928	Turbinectomia	Kèléne.	27-10-938	1	-	-	-	Prof. Bissaia Barreto.
33929	Turbinectomia	"	27-10-938	1	-	-	-	"
33930	Cesariana seguida de Histerectomia	Clorofórmio.	27-10-938	1	-	-	-	Prof. Novais e Sousa.
33931	Circuncisão	Novocaina.	27-10-938	1	-	-	-	Ass. Moraes Zamith.
33932	Incisão	Kèléne.	27-10-938	1	-	-	-	Ass. Nunes da Costa.
33933	Incisão	"	27-10-938	1	-	-	-	"
33934	Uretroplastia	Clorofórmio.	28-10-938	1	-	-	-	Prof. Angelo da Fonseca.
33935	Meatotomia com bisturi eléctrico	"	28-10-938	1	-	-	-	"
33936	Cura radical	Cloreto de étilo.	28-10-938	1	-	-	-	Prof. Bissaia Barreto.
33937	Extirpação das veias espermáticas	"	28-10-938	1	-	-	-	"
33938	Cura radical	"	28-10-938	1	-	-	-	"
33939	Apendicectomia	Raquistovaina.	28-10-938	1	-	-	-	"
33940	Gastro-enterostomia (Von Hacker), laquiação do piloro	"	28-10-938	1	-	-	-	"
33941	Colecistectomia	"	28-10-938	1	-	-	-	"
33942	Gastro-enterostomia (Von Hacker), laquiação do piloro	"	28-10-938	1	-	-	-	"
33943	Apendicectomia	"	28-10-938	1	-	-	-	"
33944	Desbridamento, exploração e sutura	Clorofórmio.	28-10-938	1	-	-	-	"
33945	Exérese e sutura	Percaína.	28-10-938	-	-	-	-	Prof. Angelo da Fonseca.
33946	Ablação. Quiloplastia, esvaziamento sub-maxilar à esquerda.	Clorofórmio.	29-10-938	1	-	-	-	Ass. Nunes da Costa.
33947	Safenectomia	Raquistovaina.	29-10-938	1	-	-	-	"
33948	Osteosíntese	Percaína.	29-10-938	-	-	-	-	Prof. Angeloda Fonseca.
33949	Cura radical	"	29-10-938	1	-	-	-	Ass. Nunes da Costa.
33950	Apendicectomia	Stovaina.	29-10-938	1	-	-	-	Prof. Bissaia Barreto.
33951	Laquiação da safena no terço inferior e injeção de 150 c. c. de soro glucosado a 10%	Kèléne.	29-10-938	1	-	-	-	"
33952	Turbinectomia	"	29-10-938	1	-	-	-	"
33953	Cesariana conservadora do corpo	Balsofórmio.	29-10-938	1	-	-	-	Prof. Novais e Sousa.
33954	Curetagem uterina	"	29-10-938	1	-	-	-	Ass. Albertino.
33955	Apendicectomia	Stovaina.	31-10-938	1	-	-	-	Prof. Angelo da Fonseca.
33956	Apendicectomia	"	31-10-938	1	-	-	-	"
33957	Gastro-enterostomia posterior (Von Hacker).	"	31-10-938	1	-	-	-	Prof. Bissaia Barreto.
33958	Gastro-enterostomia com laquiação do piloro (Von Hacker)	"	31-10-938	1	-	-	-	"
33959	Turbinectomia	Kèléne	31-10-938	1	-	-	-	"
33960	Diatermo-coagulação	Novocaina.	31-1-938	1	-	-	-	Prof. Angelo da Fonseca.
33961	Apendicectomia (Galaguer)	Raquistovaina.	31-10-938	1	-	-	-	Ass. Luiz Raposo.
33962	Apendicectomia (Galaguer)	Balsofórmio.	31-10-938	1	-	-	-	"
33963	Apendicectomia	Stovaina.	31-10-938	1	-	-	-	Prof. Bissaia Barreto.
33964	Apendicectomia	"	31-10-938	1	-	-	-	"
33965	Cura radical	"	31-10-938	1	-	-	-	"
33966	Turbinectomia	Kèléne.	31-10-938	1	-	-	-	"
33967	Apendicectomia	Raquistovaina.	31-10-938	1	-	-	-	Ass. Tristão.
33968	Extirpação	Novocaina.	31-10-938	-	1	-	-	Ass. Nunes da Costa.
33969	Amigdalectomia	"	31-10-938	-	1	-	-	"
33970	Incisão	Kèléne.	31-10-938	1	-	-	-	"
33971	Apendicectomia	Raquistovaina.	1-11-938	1	-	-	-	Prof. Bissaia Barreto
33972	Íleo-colostomia	Balsofórmio.	1-11-938	1	-	-	-	"
33973	Trepanação	Clorofórmio.	1-11-938	1	-	-	-	Ass. Nunes da Costa.
33974	Craniotomia	Balsofórmio.	1-11-938	1	-	-	-	Prof. Novais e Sousa.
33975	Curetagem uterina	Cloreto de étilo.	1-11-938	1	-	-	-	Ass. Pedro dos Santos.
33976	Laparoplastia	Percaína.	1-11-938	1	-	-	-	Prof. Angelo da Fonseca.
33977	Histerectomia sub-total com ablação dos anexos	Raquistovaina.	1-11-938	1	-	-	-	"
33978	Kelotomia; cura radical	Kèléne	1-11-938	1	-	-	-	Ass. Nunes da Costa.
33979	Extirpação	Clorofórmio.	1-11-938	1	-	-	-	Prof. Bissaia Barreto.
33980	Extirpação	"	1-11-938	1	-	-	-	"
33981	Extirpação	Raquistovaina.	2-11-938	1	-	-	-	Ass. Moraes Zamith.
33982	Amputação do pénis e castração direita	Cloreto de étilo.	2-11-938	1	-	-	-	Prof. Angelo da Fonseca.
33983	Cura radical	"	2-11-938	1	-	-	-	Ass. Nunes da Costa
33984	Pleurotomia	"	2-11-938	1	-	-	-	"
33985	Cura radical	"	2-11-938	1	-	-	-	"

Clinica	N.º	Sexo	Idade	Entrada	Saída (alta ou morte)	Diagnóstico
Oft. m.	2420	F.	58	16-8-938	29-11-938	Catarata senil-ôlho direito.
"	3176	"	13	22-10-938	6-12-938	Cristalino reduzido a capsulado ôlho esquerdo.
2.a C. m.	3140	"	20	20-10-938	22-11-938	Apendicite crónica.
"	3140	"	20	20-10-938	22-11-938	Hérnia inguinal à direita.
"	3294	"	16	31-10-938	2-11-938	Hipertrofia das amígdalas.
"	3041	"	20	12-10-938	6-11-938	Hipertrofia dos cornetos.
O. T. H.	1355	M.	29	18-5-938	22-12-938	Osteíte fistulizada do húmero esquerdo por osteosintese.
"	3117	"	16	27-10-938	11-1-939	Factura do ole-crânio esquerdo.
2.a C. h.	3166	"	5	2-11-938	12-11-938	Hidrocele comunicante à direita.
"	3097	"	44	26-10-938	15-11-938	Apendicite crónica.
"	2469	"	28	29-8-938	30-11-938	Condrite fistulizada.
G.	2812	F.	21	21-9-938	14-11-938	Ovarite supurada.
"	2977	"	27	6-10-938	13-11-938	Ovarite à esquerda e retro-desvio uterino.
"	3261	"	86	28-10-938	8-11-938	Metrite hiperplásica.
"	3307	"	44	2-11-938	8-11-938	Metrite hiperplásica.
2.a C. m.	1683	"	50	7-6-938	28-11-938	Hérnia da parede posterior da vagina.
"	3281	"	55	31-10-938	5-11-938	Foco de necrose do 3.º metacárpico direito.
Banco.	5158	M.	7 meses	29-10-938	18-11-938	Abcesso na região retro-auricular direita
"	5159	F.	24	29-10-938	20-12-938	Fleimão da mão esquerda.
U. h.	2927	M.	40	11-10-938	15-12-938	Úlcera gástrica, nódulo calcificado do fígado.
2.ª C. h.	3178	"	43	3-11-938	24-11-938	Fistula peri-anal completa.
"	3064	"	42	22-10-938	15-2-939	Condrite da 6.º costela direita.
"	2923	"	54	12-10-938	17-11-938	Estenose pilórica.
"	3176	"	38	3-11-938	17-11-938	Apendicite crónica.
2.a C. m.	3264	F.	39	28-10-938	18-11-938	Estenose pilórica constituída por úlcera antiga.
"	3318	"	17	3-11-938	16-11-938	Apendicite crónica.
3.a C. m.	3356	"	36	4-11-938	16-1-939	Fraatura do crânio.
U. h.	2872	M.	49	6-10-938	13-12-938	Hidronefrose por aderências de perinefrite à direita.
"	2574	"	70	7-10-938	22-12-938	Adenoma do colo vesical.
"	2464	"	36	27-8-938	-	Fistula uretro-cutânea perineal.
3.a C. h.	3169	"	35	2-11-938	19-11-938	Hérnia inguinal à direita.
"	3182	"	62	3-11-938	23-11-938	Hidrocele à esquerda.
"	3221	"	5	4-11-938	14-11-938	Fraatura exposta do frontal à esquerda.
"	3128	"	66	29-10-938	28-11-938	Gangrena do pé direito.
"	3182	"	62	3-11-938	28-11-938	Hérnia inguinal à esquerda.
Q. 2.	3684	"	10	5-11-938	17-12-938	Pleurisia purulenta à esquerda.
2.a C. h.	3197	"	39	4-11-938	29-11-938	Fraquesa da parede anterior do canal inguinal esquerdo.
"	3197	"	39	4-11-938	29-11-938	Hérnia inguinal à direita.
G.	3167	F.	27	21-10-938	21-11-938	Prolapso uterino do 2.º grau.
"	3241	"	40	26-10-938	23-11-938	Prolapso genital total.
Q. C.	3322	"	50	1-11-938	16-11-938	Hérnia inguinal à esquerda.
3.ª C. h.	3223	M.	26	5-11-938	28-1-939	Ferida penetrante do abdome interessando o grande epiploon.
C. O.	3339	F.	29	6-11-938	26-11-938	Feto morto e hipotonia uterina.
3.a C. h.	3183	M.	11	3-11-938	28-11-938	Apendicite crónica.
"	3181	"	15	2-11-938	16-11-938	Fraatura exposta do frontal.
"	3071	"	28	22-10-938	19-11-938	Varizes à esquerda.
"	3222	"	19	6-11-938	11-11-938	Fraatura exposta do parietal.
U. h.	3105	"	5	25-10-938	13-11-938	-
2.ª C. m.	3331	F.	31	4-11-938	25-11-938	Apendicite crónica.
"	3354	"	27	4-11-938	20-11-938	Apendicite crónica.
"	3276	"	31	28-10-938	20-11-938	Apendicite crónica.
"	3298	"	23	31-10-938	10-11-938	Úlcera duodenal.
Banco.	5286	"	32	7-11-938	18-11-938	Panarício no 5.º dedo esquerdo.
"	5291	F.	19	7-11-938	10-12-938	Fleimão do joelho.
"	5317	"	41	7-11-938	18-11-938	Quisto sebáceo do coiro cabeludo.
2.a C. h.	3210	M.	36	7-11-938	14-11-938	Varizes à esquerda.
"	3210	"	36	7-11-938	14-11-938	Varizes à direita.
"	3175	"	23	3-11-938	3-12-938	Hérnia inguinal à esquerda.
"	3175	"	23	3-11-938	3-12-938	Varicocele à esquerda.
"	3231	"	77	7-11-938	22-11-938	Hérnia inguino-escrotal à esquerda.

N.º	Método e processo	Anestesia	Data	Resultado				Operador
				Curado	Melhorado	Mesmo estado	Falecido	
33986	Extracção combinada	Novocaína.	2-11-938	1	-	-	-	Ass. Cunha Vaz.
33987	Discisão 2.ª	Cocaina.	2-11-938	1	-	-	-	"
33988	Apendicectomia	Stovaina.	2-11-938	1	-	-	-	Prof. Bissaia Barreto.
33989	Cura radical	"	2-11-938	1	-	-	-	"
33990	Amigdalectomia	-	2-11-938	1	-	-	-	"
33991	Turbinectomia	Kêléne.	2-11-938	1	-	-	-	"
33992	Extracção do fio metálico	Balsofórmio.	3-11-938	1	-	-	-	Prof. Angelo da Fonseca.
33993	Osteosíntese	"	3-11-938	1	-	-	-	"
33994	Inversão da vaginal	Clorofórmio.	3-11-938	1	-	-	-	Prof. Bissaia Barreto.
33995	Apendicectomia	Raquistovaina.	3-11-938	1	-	-	-	"
33996	Desbridamento	Cloro de étilo.	3-11-938	1	-	-	-	"
33997	Ovariectomia direita	Raquistovaina.	3-11-938	1	-	-	-	Ass. Luiz Raposo.
33998	Ovariectomia à esquerda e histeropexia (Doleris)	Clorofórmio.	3-11-938	1	-	-	-	"
33999	Curetagem uterina	Eunarcon.	3-11-938	1	-	-	-	"
34000	Curetagem uterina	"	3-11-938	1	-	-	-	"
34001	Colpo-perineorrafia	Stovaina.	3-11-938	-	1	-	-	Prof. Bissaia Barreto.
34002	Desbridamento	Kêléne.	3-11-938	1	-	-	-	"
34003	Incisão e drenagem	"	3-11-938	-	1	-	-	Ass. Nunes da Costa.
34004	Incisão e drenagem	"	3-11-938	1	-	-	-	"
34005	Gastro-enterostomia (Von Hacker)	Balsofórmio.	4-11-938	1	-	-	-	Prof. Angelo da Fonseca.
34006	Desbridamento	Clorofórmio.	4-11-938	1	-	-	-	Prof. Bissaia Barreto.
34007	Curetagem e desbridamento	Cloro de étilo.	4-11-938	1	-	-	-	"
34008	Gastro-enterostomia (Von Hacker)	Raquistovaina.	4-11-938	1	-	-	-	"
34009	Apendicectomia	"	4-11-938	1	-	-	-	"
34010	Gastro-enterostomia (Von Hacker)	Stovaina.	4-11-938	1	-	-	-	"
34011	Apendicectomia	"	4-11-938	1	-	-	-	"
34012	Trepanação	Clorofórmio.	4-11-938	1	-	-	-	Ass. Nunes da Costa.
34013	Libertação do rim, descapsulação e nefropexia	Balsofórmio.	5-11-938	1	-	-	-	Prof. Angelo da Fonseca.
34014	Adenomectomia transvesical	Raquistovaina.	5-11-938	1	-	-	-	"
34015	Extirpação do trajecto fistuloso, drenagem supra-púbica	"	5-11-938	-	-	-	-	Ass. Moraes Zamith.
34016	Cura radical	Cloro de étilo.	5-11-938	1	-	-	-	Ass. Nunes da Costa.
34017	Inversão da vaginal	"	5-11-938	1	-	-	-	"
34018	Trepanação	Clorofórmio.	5-11-938	1	-	-	-	"
34019	Amputação da coxa pelo terço inferior	Cloro de étilo.	5-11-938	1	-	-	-	"
34020	Cura radical	"	5-11-938	1	-	-	-	"
34021	Pleurotomia com ressecção costal	"	5-11-938	-	1	-	-	Prof. Bissaia Barreto.
34022	Refôrço da parede	"	5-11-938	1	-	-	-	"
34023	Cura radical	"	5-11-938	1	-	-	-	"
34024	Histeropexia e colpo-perineorrafia	Raquistovaina.	5-11-938	1	-	-	-	Ass. Luiz Raposo.
34025	Histerectomia total (via vaginal)	"	5-11-938	1	-	-	-	"
34026	Cura radical	"	5-11-938	1	-	-	-	Prof. Bissaia Barreto.
34027	Laparotomia e enterorrafia	"	6-11-938	1	-	-	-	Ass. Nunes da Costa.
34028	Craniotomia e episiotomia bilateral	Balsofórmio.	6-11-938	1	-	-	-	Ass. Albertino.
34029	Apendicectomia	Clorofórmio.	7-11-938	1	-	-	-	Prof. Angelo da Fonseca.
34030	Trepanação	"	7-11-938	1	-	-	-	Ass. Nunes da Costa.
34031	Safenectomia	Cloro de étilo.	7-11-938	1	-	-	-	"
34032	Trepanação	Clorofórmio.	7-11-938	1	-	-	-	"
34033	-	"	7-11-938	1	-	-	-	Ass. Moraes Zamith.
34034	Apendicectomia	Stovaina.	7-11-938	1	-	-	-	Prof. Bissaia Barreto.
34035	Apendicectomia	"	7-11-938	1	-	-	-	"
34036	Apendicectomia	"	7-11-938	1	-	-	-	"
34037	Gastro-enterostomia (Von Hacker)	Éter.	7-11-938	-	-	-	1	"
34038	Incisão	Kêléne.	7-11-938	1	-	-	-	Ass. Nunes da Costa.
34039	Incisão e drenagem	"	7-11-938	1	-	-	-	"
34040	Extirpação	Novocaína.	7-11-938	1	-	-	-	"
34041	Laquiação da safena e injecção esclerosante	Cloro de étilo.	8-11-938	1	-	-	-	Prof. Bissaia Barreto.
34042	Laquiação da safena e injecção esclerosante	"	8-11-938	1	-	-	-	"
34043	Cura radical	"	8-11-938	1	-	-	-	"
34044	Extirpação das veias espermáticas e inversão da vaginal	Clorofórmio.	8-11-938	1	-	-	-	"
34045	Cura radical	Cloro de étilo.	8-11-938	1	-	-	-	"

Clinica	N.º	Sexo	Idade	Entrada	Saída (alta ou morte)	Diagnóstico
2.a C. h.	8281	M.	77	7-11-938	22-11-938	Hérnia inguino-púbica direita.
"	2896	"	20	11-10-938	-	Pleurisia purulenta.
1.a C. h.	3288	"	31	8-11-938	30-11-938	Trajecto fistuloso da bochecha.
C. O.	3375	F.	27	8-11-938	19-11-938	Abórto complicado de retenção.
"	3311	"	29	8-11-938	19-11-938	Abórto complicado de retenção.
3.a C. m.	3158	"	28	21-10-938	6-12-938	Hidronefrose á direita.
"	2939	"	17	3-10-938	1-12-938	Fistula vesico-vaginal.
"	3215	"	13	25-10-938	17-11-938	Apendicite crónica.
"	3214	"	28	25-10-938	17-11-938	Apendicite crónica.
Banco.	5841	"	38	8-11-938	21-11-938	Quelóide na região esternal.
3.ª C. h.	8254	M.	52	8-11-938	13-11-938	Fractura do frontal.
"	8253	"	45	8-11-938	21-11-938	Hérnia inguinal á direita.
"	8235	"	28	8-11-937	2-12-938	Hérnia inguinal á esquerda.
"	8237	"	16	8-11-938	18-11-938	Varicocele á esquerda.
"	3214	"	26	7-11-938	30-11-938	Varizes á esquerda.
"	8214	"	26	7-11-938	30-11-938	Varizes á direita.
"	8219	"	25	5-11-938	23-11-938	Tiro de arma caçadeira na côxa direita.
U. h.	2724	"	66	22-9-938	5-12-938	Doença do colo vesical.
Oft. m.	8300	F.	31	1-11-938	18-11-938	Dacriocistite crónica O. E.
"	8176	"	13	22-10-938	6-12-938	Catarata reduzida a capsula O. E.
3.a C. m.	3283	"	23	31-10-938	18-11-938	Apendicite crónica.
"	8336	"	40	5-11-938	21-11-938	Hérnia epigástrica irreductível.
Banco.	5362	"	15	9-11-938	25-11-938	Abcesso da região escapular esquerda.
"	5356	"	64	9-11-938	1-12-938	Panarícios nos polegares.
"	5358	"	37	9-11-938	9-11-938	Quisto sebáceo no pescoço.
O. T. H.	3145	M.	27	31-10-938	5-12-938	Osteíte do grande trocanter.
3.ª C. m.	3408	F.	4	10-11-938	21-11-938	Angina diftérica.
Banco.	5389	"	24	10-11-938	21-11-938	Quistos sebáceos no couro cabeludo.
"	5374	"	3	10-11-938	14-11-938	Abcesso na axila esquerda.
3.a C. h.	3106	M.	44	26-10-938	28-11-938	Neoplasma do piloro.
"	3281	"	6	10-11-938	24-11-938	Hérnia inguinal á direita.
"	3279	"	18	10-11-938	22-11-938	Hérnia inguinal á direita.
"	3282	"	37	10-11-938	28-11-938	Hérnia inguinal á esquerda.
"	3280	"	38	10-11-938	24-11-938	Varizes á direita.
"	3280	"	38	10-11-938	24-11-938	Úlceras varicosas da perna esquerda.
"	3236	"	35	8-11-938	22-11-939	Úlcera varicosa da perna direita.
"	3277	"	41	11-11-938	12-12-938	Ferida penetrante do abdómem.
C. O.	3049	F.	20	13-10-938	23-11-938	Rigidez das partes moles.
"	8412	"	44	11-11-938	3-2-939	Abórto complicado de retenção.
3.a C. m.	3305	"	33	2-11-938	29-11-938	Osteíte do parital esquerdo (Tabua extern).
"	3321	"	58	3-11-938	21-12-938	Varizes da safena interna, perna direita.
"	3321	"	58	3-11-938	21-12-938	Varizes da safena interna, perna esquerda.
"	3217	"	28 meses	24-10-938	24-11-938	Prolapso do recto.
"	3335	"	24	5-11-938	21-11-939	Apendicite crónica.
G.	3390	"	34	9-11-938	22-12-938	Salpingo-ovarite á direita.
"	3409	"	41	11-11-938	22-11-938	Hérnia crural á direita.
"	3286	"	60	31-10-938	14-11-938	Carcinoma do corpo do útero.
3.a C. h.	3323	M.	13	13-11-938	15-11-938	Fractura exposta do crânio (frontal, por arma do fogo).
"	3306	"	43	13-11-938	11-12-938	Ferida penetrante por arma branca, do abdómem.
C. O.	8425	F.	20	13-11-938	23-11-938	Hipotonia uterina e sofrimento fetal.
3.a C. h.	3075	M.	41	24-10-938	22-12-938	Úlcera pilórica em degenerescência maligna.
"	8113	"	35	27-10-938	3-12-938	Úlcera gástrica e periduodenite.
Q. C.	3403	F.	42	9-11-938	6-12-938	Mioma uterino.
3.a C. h.	3335	M.	18	15-11-938	26-11-938	Fractura exposta do crânio
C. O.	3453	F.	26	14-11-938	21-2-939	Viciação pélvica volume excessivo do feto.
3.a C. m.	3282	"	36	31-10-938	4-12-938	Adenoma da tiróide.
"	8118	"	40	18-10-938	28-11-938	Úlcera do bolbo duodenal.
"	3304	"	30	2-11-938	28-11-938	Úlcera do bolbo duodenal.
2.a C. m.	3406	"	11	11-11-938	18-11-938	Hipertrofia das amígdalas.
Banco.	5490	"	65	15-11-938	26-12-938	Fleimão da mão direita.

Operação						Resultado				Operador
N.º	Método e processo	Anestesia	Data							
				Cursado	Melhorado	Mesmo estado	Falecido			
34046	Cura radical.	Cloreto de étilo.	8-11-938	1	-	-	-	Prof. Bissaia Barreto.		
34047	Toracoplastia	"	8-11-938	-	-	-	-	"		
34048	Desbridamento	"	8-11-938	1	-	-	-	"		
34049	Curetagem uterina	"	8-11-938	1	-	-	-	Ass. Albertino.		
34050	Curetagem uterina	"	8-11-938	1	-	-	-	Ass. Pedro dos Santos.		
34051	Libertação do rim, descapsulação, nefropexia	Balsofórmio.	8-11-938	1	-	-	-	Prof. Angelo da Fonseca.		
34052	Sutura, drenagem supra-púbica	Peroafna.	8-11-938	-	-	1	-	"		
34053	Apendicectomia	Clorofórmio.	8-11-938	1	-	-	-	Ass. Tristão.		
34054	Apendicectomia	Raquistovaina.	8-11-938	1	-	-	-	"		
34055	Ablação	Novocaina.	8-11-938	1	-	-	-	Ass. Nunes da Costa.		
34056	Trepanação	Clorofórmio.	9-11-938	-	-	1	-	Prof. Angelo da Fonseca.		
34057	Cura radical.	Cloreto de étilo.	9-11-938	1	-	-	-	Ass. Nunes da Costa.		
34058	Cura radical.	"	9-11-938	1	-	-	-	"		
34059	Ressecção das veias espermáticas	"	9-11-938	1	-	-	-	"		
34060	Safenectomia	"	9-11-938	1	-	-	-	"		
34061	Safenectomia	"	9-11-938	1	-	-	-	"		
34062	Limpesa da ferida; extracção da carga	"	9-11-938	1	-	-	-	"		
34063	Diatermo-coagulação.	Novocaina.	9-11-938	1	-	-	-	Prof. Angelo da Fonseca.		
34064	Extirpação do saco	"	9-11-938	1	-	-	-	Ass. Cunha Vaz.		
34065	Discisão 2.ª	Cocaína.	9-11-938	1	-	-	-	"		
34066	Apendicectomia	Raquistovaina.	9-11-938	1	-	-	-	Ass. Tristão		
34067	Laparoplastia	"	9-11-938	1	-	-	-	"		
34068	Incisão	Kéléne.	9-11-938	1	-	-	-	Ass. Nunes da Costa.		
34069	Incisão	"	9-11-938	1	-	-	-	"		
34070	Ablação	"	9-11-938	1	-	-	-	"		
34071	Curetagem	Cloreto de étilo.	10-11-938	1	-	-	-	Ass. João Alarcão.		
34072	Traqueotomia	-	10-11-938	-	1	-	-	Ass. Nunes da Costa.		
34073	Extracção	Novocaina.	10-11-938	-	1	-	-	"		
34074	Incisão	Kéléne.	10-11-938	-	1	-	-	"		
34075	Gastro-enterostomia posterior (Von Hacker).	Peroafna.	11-11-938	-	1	-	-	Prof. Angelo da Fonseca.		
34076	Cura radical.	Cloreto de étilo.	11-11-938	1	-	-	-	Ass. Nunes da Costa.		
34077	Cura radical.	"	11-11-938	1	-	-	-	"		
34078	Cura radical.	"	11-11-938	1	-	-	-	"		
34079	Safenectomia.	"	11-11-938	1	-	-	-	"		
34080	Safenectomia.	"	11-11-938	1	-	-	-	"		
34081	Safenectomia.	"	11-11-938	1	-	-	-	"		
34082	Laparotomia	Stovafna-Bruneau.	11-11-938	1	-	-	-	"		
34083	Episiotomia seguida de episiorrafia	-	11-11-938	1	-	-	-	Ass. Albertino.		
34084	Curetagem uterina	-	11-11-938	-	-	-	1	"		
34085	Curetagem e drenagem	Clorofórmio.	12-11-938	-	1	-	-	Ass. Tristão.		
34086	Safenectomia	Kéléne.	12-11-938	1	-	-	-	"		
34087	Safenectomia	"	12-11-938	1	-	-	-	"		
34088	Construção com fio de bronze	Clorofórmio.	12-11-938	1	-	-	-	"		
34089	Apendicectomia	Raquistovaina.	12-11-938	1	-	-	-	"		
34090	Onfalo-salpingectomia direita	"	12-11-938	1	-	-	-	Ass. Luis Raposo.		
34091	Cura radical.	"	12-11-938	1	-	-	-	"		
34092	Histerectomia total com ablação dos anexos.	Éter.	12-11-938	1	-	-	-	"		
34093	Trepanação e drenagem	Clorofórmio	13-11-938	-	-	-	1	Ass. Nunes da Costa.		
34094	Laparotomia, ressecção do epiploon, sutura.	Raquistovaina.	13-11-938	1	-	-	-	"		
34095	Forceps e episiotomia bilateral	Balsofórmio.	13-11-938	1	-	-	-	Prof. Novais e Sousa.		
34096	Gastrectomia	Raquistovaina.	14-11-938	1	-	-	-	Prof. Angelo da Fonseca.		
34097	Gastro-enterostomia (Von Hacker)	"	14-11-938	1	-	-	-	"		
34098	Histerectomia total	"	14-11-938	1	-	-	-	"		
34099	Trepanação	Clorofórmio.	15-11-938	1	-	-	-	Ass. Nunes da Costa.		
34100	Operação de Portes	Balsofórmio.	15-11-938	1	-	-	-	Prof. Novais e Sousa.		
34101	Tiroidectomia parcial	Clorofórmio.	15-11-938	1	-	-	-	Prof. Angelo da Fonseca.		
34102	Gastro-enterostomia	Raquistovaina.	15-11-938	1	-	-	-	"		
34103	Gastro-enterostomia	"	15-11-938	1	-	-	-	"		
34104	Amigdalectomia	-	15-11-938	1	-	-	-	Prof. Bissaia Barreto.		
34105	Incisão e drenagem	Kéléne.	15-11-938	1	-	-	-	Ass. Nunes da Costa.		

Clinica	N.º	Sexo	Idade	Entrada	Saída (alta ou morte)	Diagnóstico
Banco.	5462	F.	9 meses	15-11-938	27-12-938	Abcesso sub-maxilar.
"	5454	M.	47	15-11-938	2-12-938	Pólipo do recto.
Q. 1.	2833	"	59	30-9-938	21-12-938	Hipertrofia da próstata
Q. 2.	3341	"	78	15-11-938	1-12-938	Higroma degenerado do joelho esquerdo.
C. O.	3061	F.	26	14-10-938	23-11-938	Mastite do seio esquerdo.
O. m.	3359	"	55	7-11-938	17-2-939	Pterigion.
"	3422	"	17	12-11-938	23-11-938	Extirpação.
2.ª C. m.	3212	"	3	7-11-938	12-12-938	Mastoidite supurada à direita.
"	3395	"	17	10-11-938	27-11-938	Apendicite crónica.
"	3386	"	47	9-11-938	26-11-938	Varizes na perna direita.
"	3386	"	47	9-11-938	26-11-938	Varizes na perna esquerda.
"	3430	"	53	14-11-938	4-12-938	Carcinoma da mama esquerda.
"	3468	"	55	16-11-938	19-11-938	Carcinoma da mama direita.
"	3255	"	38	28-10-938	1-12-938	Prolapso uterino.
"	3405	"	44	11-11-938	23-11-938	Fibriomoma do útero e anexos esquerdos.
Banco.	5474	"	28	16-11-938	20-4-939	Amigdalite supurada.
U. h.	2526	M.	72	2-9-938	28-12-938	Adenoma do colo vesical.
2.ª C. h.	3273	"	39	11-11-938	3-12-938	Hérnia inguinal à direita.
"	3264	"	31	10-11-938	2-12-938	Apendicite crónica.
"	3295	"	52	14-11-938	30-11-938	Hérnia inguinal à direita.
"	3272	"	52	11-11-938	17-11-938	Fibro-condroma do polegar esquerdo.
1.ª C. h.	3248	"	5	9-11-938	24-11-938	Polidactilia do pé esquerdo.
3.ª C. h.	3301	"	60	14-11-938	3-12-938	Grangrena sêca do pé esquerdo.
"	3334	"	16	16-11-938	15-12-938	Osteomielite aguda da tibia esquerda.
"	3232	"	19	9-11-938	4-12-938	Osteite da omoplata direita.
"	3290	"	9	12-11-938	27-2-939	Osteite da epífise do humero direito e cavidade glemóide.
3.ª C. m.	3284	F.	18	31-10-938	26-11-938	Apendicite crónica.
"	3303	"	20	2-11-938	26-11-938	Apendicite crónica.
"	2398	"	14	10-11-938	24-11-938	Quisto da glândula sub-lingual.
Q. P. M.	3439	"	52	12-11-938	19-12-938	Hérnia umbilical.
C. O.	3474	"	33	17-11-938	4-12-938	Procidência do cordão.
"	3473	"	43	17-17-938	26-11-939	Aborto complicado de retenção.
Banco.	5471	"	15	16-11-938	23-11-938	Unha encravada no 1.º dedo do pé esquerdo.
"	5495	M.	31	17-11-938	3-12-938	Quisto sebáceo na face.
Q. 1.	3349	"	55	16-11-938	10-12-938	Colecistite calculosa.
Q. 2.	3481	"	28	16-11-938	5-12-936	Apendicite crónica.
3.ª C. h.	3346	"	23	17-11-938	6-12-938	Varizes à direita.
"	3346	"	23	17-11-938	6-12-938	Varizes à esquerda.
"	3320	"	68	15-11-938	8-12-938	Hérnia inguinal à direita.
"	3303	"	31	14-11-938	4-12-938	Hérnia inguinal à direita.
"	3393	"	22	16-11-938	29-11-938	Hérnia inguinal à direita.
C. O.	3488	F.	25	18-11-938	9-12-938	Gravidez gemelar.
"	3488	"	25	18-11-938	9-12-938	
"	3501	"	21	18-11-938	1-12-938	Eclampsia.
Q. P. M.	3477	"	33	16-11-938	11-12-938	Metro-anexite bilateral.
"	3477	"	33	16-11-938	11-12-938	Apendicite crónica.
"	3462	"	71	15-11-938	14-12-938	Carcinoma da mama esquerda.
"	3222	"	33	24-10-938	5-5-939	Tuberculose renal.
Banco.	5509	"	17	18-11-938	18-11-938	Amigdalectomia supurada à direita.
U. h.	3267	M.	43	9-11-938	23-11-938	Tuberculose renal direita.
"	676	"	25	5-3-938	21-12-938	Pionefrose fistulizada à direita.
2.ª C. h.	3316	"	32	15-11-938	2-12-938	Hérnia inguinal à direita.
3.ª C. h.	3319	"	15	15-11-938	30-11-938	Hérnia inguinal à esquerda.
"	3318	"	15	15-11-938	2-12-938	Hérnia inguinal à esquerda.

N.º	Método e processo	Anestesia	Data	Resultado				Operador
				Curado	Melhorado	Mesmo estado		
						Falecido		
34106	Incisão	Kèléne.	15-11-938	1	-	-	-	Ass. Nunes da Costa.
34107	Ablação	Novocaína.	15-11-938	-	1	-	-	"
34108	Divulsão do colo.	Raquistovaína.	16-11-938	1	-	-	-	Prof. Angelo da Fonseca.
34109	Extirpação	Cloreto de étilo.	16-11-938	1	-	-	-	"
34110	Incisão	"	16-11-938	1	-	-	-	Ass. Abertino.
34111	Processo Mac Reynolds.	Novocaína.	16-11-938	1	-	-	-	Ass. Cunha Vaz.
34112	Extirpação do saco	"	16-11-938	1	-	-	-	"
34113	Antrotomia	Clorofórmio.	16-11-938	1	-	-	-	Prof. Bissaia Barreto.
34114	Apendicectomia	Stovafna.	16-11-938	1	-	-	-	"
34115	Laquiação da safena interna e injeção de soro glucosado hipertónico	Kèléne.	16-11-938	1	-	-	-	"
34116	Laquiação da safena interna e injeção de soro glucosado hipertónico	"	16-11-938	1	-	-	-	"
34117	Amputação da mama com esvaziamento axilar	"	16-11-938	1	-	-	-	"
34118	Amputação da mama com esvaziamento axilar	"	16-11-938	1	-	-	-	"
34119	Histerectomia vaginal com colpo-perineorrafia	Stovafna.	16-11-938	1	-	-	-	"
34120	Histerectomia sub-total com ablação dos anexos.	"	16-11-938	1	-	-	-	"
34121	Incisão	Kèléne.	16-11-938	-	1	-	-	Ass. Nunes da Costa.
34122	Adenomectomia transvesical.	Raquistovaína.	17-11-938	1	-	-	-	Prof. Angelo da Fonseca.
34123	Cura radical.	Cloreto de étilo.	17-11-938	1	-	-	-	Prof. Bissaia Barreto.
34124	Apendicectomia	Raquistovaína.	17-11-938	1	-	-	-	"
34125	Cura radical.	Cloreto de étilo.	17-11-938	1	-	-	-	"
34126	Extirpação	"	17-11-938	1	-	-	-	"
34127	Desarticulação do dedo supra-numerário e metacárpico e desarticulação do dedo grande	"	17-11-938	1	-	-	-	"
34128	Amputação da côxa pelo terço inferior	"	17-11-938	1	-	-	-	Ass. Nunes da Costa.
34129	Curetagem	"	17-11-938	1	-	-	-	"
34130	Curetagem	"	17-11-938	1	-	-	-	"
34131	Curetagem	"	17-11-938	1	-	-	-	"
34132	Apendicectomia	Raquistovaína.	17-11-938	1	-	-	-	Ass. Tristão.
34133	Apendicectomia	"	17-11-938	1	-	-	-	"
34134	Exérese	Clorofórmio.	17-11-938	1	-	-	-	"
34135	Cura radical.	Percaina.	17-11-938	1	-	-	-	Prof. Angelo da Fonseca.
34136	Versão por manobras internas seguida de grande extracção pélvica	Balsofórmio.	17-11-938	1	-	-	-	Ass. Abertino.
34137	Curetagem uterina	"	17-11-938	1	-	-	-	Ass. Pedro dos Santos.
34138	Ablação	Kèléne.	17-11-938	-	1	-	-	Ass. Nunes da Costa.
34139	Extirpação	Novocaína.	17-11-938	-	1	-	-	"
34140	Colecistectomia	Raquistovaína.	18-11-938	1	-	-	-	Prof. Bissaia Barreto.
34141	Apendicectomia	Balsofórmio.	18-11-938	1	-	-	-	"
34142	Safenectomia.	Cloreto de étilo.	18-11-938	1	-	-	-	Ass. Nunes da Costa.
34143	Safenectomia.	"	18-11-938	1	-	-	-	"
34144	Cura radical.	"	18-11-938	1	-	-	-	"
34145	Cura radical.	"	18-11-938	1	-	-	-	"
34146	Cura radical.	"	18-11-938	1	-	-	-	"
34147	Forceps com episiotomia bilateral	Clorofórmio.	18-11-938	1	-	-	-	Ass. Pedro dos Santos.
34148	Manobra de Mauriceau, grande extracção pélvica, dequitação manual interna por aderências anormais da placenta à cavidade uterina.	"	18-11-938	1	-	-	-	"
34149	Forceps	"	18-11-938	1	-	-	-	Ass. Albertino.
34150	Histerectomia total com ablação dos anexos.	Balsofórmio.	18-11-938	1	-	-	-	Prof. Bissaia Barreto.
34151	Apendicectomia	"	18-11-938	1	-	-	-	"
34152	Amputação da mama com esvaziamento axilar	Kèléne.	18-11-938	1	-	-	-	"
34153	Nefrectomia	Balsofórmio.	18-11-938	1	-	-	-	Prof. Angelo da Fonseca.
34154	Incisão	Kèléne.	18-11-938	1	-	-	-	Ass. Nunes da Costa.
34155	Nefrectomia lombar direita	Balsofórmio.	19-11-938	1	-	-	-	Prof. Angelo da Fonseca.
34156	Nefrostomia	"	19-11-938	1	-	-	-	"
34157	Cura radical.	Cloreto de étilo.	19-11-938	1	-	-	-	Prof. Bissaia Barreto.
34158	Cura radical.	"	19-11-938	1	-	-	-	Ass. Nunes da Costa.
34159	Cura radical.	"	19-11-938	1	-	-	-	"

Clinica	N.º	Sexo	Idade	Entrada	Saída (alta ou morte)	Diagnóstico
3.a C. h.	3302	M.	56	14-11-938	16-12-938	Eventração.
"	3302	"	56	14-11-938	16-12-939	Hérnia inguinal à esquerda.
"	3302	"	56	14-11-938	16-12-938	Lipoma da região escapulo-humeral.
"	3376	"	18	19-11-938	22-12-938	Fractura exposta do frontal.
"	2780	"	14	28-9-938	23-12-938	Osteíte fibrosa-fistulizada do humero esquerdo.
G.	3410	F.	26	11-11-938	2-12-938	Prolapso genital.
"	3471	"	48	17-11-938	7-12-938	Mioma do corpo do útero.
"	3487	"	17	18-11-938	18-12-938	Quisto da região sagrada.
3.a C. m.	2866	"	14	27-9-938	28-4-939	Osteíte fistulizada do fémur esquerdo.
"	3246	"	10	27-10-938	-	Osteíte fistulizada do fémur direito.
"	3399	"	16	10-11-938	28-11-938	Apendicite crónica.
C. O.	3504	"	18	19-11-938	25-11-938	Viciação pélvica falta de adaptação da cabeça fetal.
"	3499	"	38	19-11-938	6-4-939	Viciação pélvica sofrimento fetal.
3.a C. h.	3168	M.	23	2-11-938	6-12-938	Apendicite crónica.
"	3217	"	25	7-11-938	12-13-938	Apendicite crónica.
2.a C. h.	3299	"	58	14-11-938	6-12-938	Hérnia inguinal esquerda.
"	3299	"	58	14-11-938	6-12-938	Hérnia inguinal à direita.
"	3300	"	45	14-11-938	6-12-938	Hérnia inguinal esquerda.
"	3300	"	45	14-11-938	6-12-938	Hérnia inguinal à direita.
"	3294	"	26	13-11-938	6-12-938	Hérnia inguinal à esquerda.
"	3344	"	41	17-11-938	5-12-939	Hérnia inguinal à direita.
"	3344	"	41	17-11-938	5-12-938	Hérnia crural à direita.
"	3294	"	26	13-11-938	6-12-938	Hérnia inguinal à direita.
U. h.	3365	"	47	18-11-938	7-12-938	Hidrocele à direita.
3.a C. h.	3385	"	24	20-11-938	24-12-938	Ferida penetrante do abdómem com perfuração hepática.
"	3383	"	46	20-11-938	27-11-938	Ferida contusa do couro cabeludo.
C. O.	3500	F.	25	20-11-938	2-12-938	Rigidez das partes moles.
"	3521	"	21	21-11-938	5-12-938	Insuficiência Mitral e gravidez.
Banco.	5551	M.	17	21-11-938	5-12-938	Panarício no 3.º dedo da mão esquerda.
U. h.	3309	"	44	14-11-938	7-12-938	Hematocelo à direita.
C. O.	3545	F.	33	22-11-938	9-12-938	Paragem do trabalho na gravidez gemelar.
"	3546	"	27	22-11-938	15-12-938	Paragem do trabalho de parto; gravidez gemelar.
"	3391	"	33	8-11-938	19-12-938	Sufrimento fetal e falta de adaptação da cabeça.
2.a C. m.	3429	"	19	14-11-938	2-12-938	Apendicite crónica.
"	3419	"	22	12-11-938	5-12-938	Apendicite crónica.
"	3418	"	30	12-11-938	5-12-938	Úlcera duodenal.
"	3392	"	11 meses	21-11-938	26-11-938	Corpo estranho na rino-faringe.
3.a C. m.	3374	"	33	8-11-938	5-12-938	Úlcera da pequena curvatura gástrica com gastrite adesiva.
"	3407	"	50	11-11-938	24-12-938	Tumor do ovário esquerdo encastrado na bacia.
"	3407	"	50	11-11-938	24-12-938	Apendicite crónica.
Banco.	5586	"	28	22-11-938	12-12-938	Abcesso no pé esquerdo.
U. h.	2737	M.	65	23-9-938	17-12-938	Adenoma do colo vesical.
Q. I.	3046	"	57	19-10-938	20-12-938	Doença do colo vesical.
2.a C. h.	3381	"	49	21-11-938	24-11-938	Trajecto fistulizado na face, em relação com osteíte do alvéolo dentário.
3.a C. h.	3394	"	36	22-11-938	5-12-938	Hérnia crural direita.
"	3408	"	11	22-11-938	30-11-938	Fractura exposta do frontal.
"	3395	"	46	22-11-938	5-12-938	Hérnia inguinal à esquerda.
"	3044	"	19	20-10-938	15-12-938	Osteíte do maxilar inferior.
O. M.	3433	F.	73	14-11-938	14-12-938	Catarata senil.
"	3176	"	13	22-10-938	6-12-938	Catarata reduzida a cápsula.
G.	3285	"	24	31-11-938	1-12-938	Retenção post-abortum.
2.a C. m.	3466	"	34	16-11-938	1-12-938	Papeira.
"	3385	"	39	9-11-938	12-12-938	Mioma uterino com quisto do ovário direito com aderências.
Q. P. M.	3476	"	42	16-10-938	2-1-939	Metro-anexite.
"	3476	"	42	16-10-938	2-1-939	Apendicite crónica.
O. T. H.	3238	M.	48	7-11-938	25-3-939	Fractura da tibia esquerda.
C. O.	3563	F.	26	24-11-938	12-10-938	Hipertonía uterina com sofrimento fetal.

N.º	Método e processo	Anestesia	Data	Resultado				Operador
				Curado	Melhorado	Mesmo estado	Falecido	
34180	Laparoplastia	Raquistovaina.	19-11-938	1	-	-	-	Ass. Nunes da Costa.
34161	Cura radical.	"	19-11-938	1	-	-	-	"
34162	Extirpação	"	19-11-938	1	-	-	-	"
34163	Trepanação	Clorofórmio.	19-11-938	1	-	-	-	"
34164	Curetagem	Cloreto de étio.	19-11-938	1	-	-	-	"
34165	Histeropexia abdominal e colpo-perineorrafia	Raquistovaina.	19-11-938	1	-	-	-	Ass. Luiz Raposo.
34166	Histerectomia sub-total com ablação dos anexos	"	19-11-938	1	-	-	-	"
34167	Ablação	"	19-11-938	1	-	-	-	"
34168	Sequestrectomia e drenagem	Kéléne.	19-11-938	-	1	-	-	Ass. Tristão.
34169	Sequestrectomia e drenagem	"	19-11-938	-	-	-	-	"
34170	Apendicectomia	Clorofórmio.	19-11-938	1	-	-	-	"
34171	Cesariana conservadora do segmento inferior.	Balsofórmio.	19-11-938	-	-	-	1	Prof. Novais e Sousa.
34172	Operação de Portes	"	19-11-938	1	-	-	-	"
34173	Apendicectomia	Raquistovaina.	21-11-938	1	-	-	-	Prof. Angelo da Fonseca.
34174	Apendicectomia	"	21-11-938	1	-	-	-	"
34175	Cura radical.	Cloreto de étio.	21-11-938	1	-	-	-	Prof. Bissaia Barreto.
34176	Cura radical.	"	21-11-938	1	-	-	-	"
34177	Cura radical.	"	21-11-938	1	-	-	-	"
34178	Refôrço da parede	"	21-11-938	1	-	-	-	"
34179	Cura radical	"	21-11-938	1	-	-	-	"
34180	Cura radical	"	21-11-938	1	-	-	-	"
34181	Cura radical	"	21-11-938	1	-	-	-	"
34182	Cura radical	"	21-11-938	1	-	-	-	"
34183	Cura radical	"	21-11-938	1	-	-	-	"
34184	Laparotomia; hemostase, drenagem	Raquistovaina.	21-11-938	1	-	-	-	Ass. Morais Zamith.
34185	Regularização (sutura)	Balsofórmio.	21-11-938	1	-	-	-	Ass. Nunes da Costa.
34186	Episiotomia seguida de episiorrafia	Clorofórmio.	21-11-938	1	-	-	-	"
34187	Incisões do colo, e forceps com episiotomia bilateral episiorrafia	-	21-11-938	1	-	-	-	Ass. Albertino.
34188	Incisão	Cloreto de étio.	21-11-938	1	-	-	-	Prof. Novais e Sousa.
34189	Ressecção da vaginal	Kéléne.	21-11-938	1	-	-	-	Ass. Nunes da Costa.
34190	Grande extracção pélvica. Versão por manobras internas, extracção pélvica	Raquistovaina	22-11-938	1	-	-	-	Ass. Morais Zamith.
34191	Forceps episiotomia bilateral. Versão por manobras internas, extracção pélvica	Balsofórmio.	22-11-938	1	-	-	-	Ass. Albertino.
34192	Cesariana conservadora do segmento inferior	Raquistovaina.	22-11-938	1	-	-	-	Ass. Pedro dos Santos.
34193	Apendicectomia	Balsofórmio.	22-11-938	1	-	-	-	Prof. Novais e Sousa.
34194	Apendicectomia	Stovaina.	22-11-938	1	-	-	-	Prof. Bissaia Barreto.
34195	Apendicectomia	"	22-11-938	1	-	-	-	"
34196	Gastro-enterostomia, laquiação do piloro	"	22-11-938	-	1	-	-	"
34197	Extracção	Clorofórmio.	22-11-938	1	-	-	-	"
34198	Gastro-enterostomia	Percafna.	22-11-938	1	-	-	-	Prof. Angelo da Fonseca.
34199	Osfrectomia esquerda	"	22-11-938	1	-	-	-	"
34200	Apendicectomia	"	22-11-938	1	-	-	-	"
34201	Incisão	Kéléne.	22-11-938	-	1	-	-	Ass. Nunes da Costa.
34202	Diatermo-coagulação do colo vesical.	Novocaina Epidural.	23-11-938	1	-	-	-	Prof. Angelo da Fonseca.
34203	Diatermo-coagulação do colo vesical.	"	23-11-938	1	-	-	-	"
34204	Curetagem	Cloreto de étio.	23-11-938	-	1	-	-	Prof. Bissaia Barreto.
34205	Cura radical.	"	23-11-938	1	-	-	-	Ass. Nunes da Costa.
34206	Trepanação	Clorofórmio.	23-11-938	1	-	-	-	"
34207	Cura radical.	Cloreto de étio.	23-11-938	1	-	-	-	"
34208	Curetagem	"	23-11-938	1	-	-	-	"
34209	Extracção total combinada	Novocaina.	23-11-938	1	-	-	-	Ass. Cunha Vaz.
34210	Discisão 2.ª	"	23-11-938	1	-	-	-	"
34211	Curetagem uterina	Eunarcoo.	23-11-938	1	-	-	-	Ass. Luiz Raposo.
34212	Tiroidectomia parcial	Novocaina.	23-11-938	1	-	-	-	Prof. Bissaia Barreto.
34213	Histerectomia sub-total com ablação dos anexos	Stovaina.	23-11-938	1	-	-	-	"
34214	Histerectomia sub-total com ablação dos anexos.	"	23-11-938	1	-	-	-	"
34215	Apendicectomia	"	23-11-938	1	-	-	-	"
34216	Osteosintese	Raquistovaina.	24-11-938	1	-	-	-	Prof. Angelo da Fonseca.
34217	Forceps com episiotomia bilateral	Clorofórmio.	24-11-938	1	-	-	-	Ass. Pedro dos Santos.

Clinica	N.º	Sexo	Idade	Entrada	Saída (alta ou morte)	Diagnóstico
C. O.	3541	F.	39	23-11-938	5-12-938	Abôrto complicado de retenção.
"	3270	"	30	30-10-938	4-12-938	Abôrto complicado de retenção.
"	3460	"	31	16-11-938	30-11-938	Abôrto complicado de retenção.
"	3562	"	26	24-11-938	6-12-938	Gravidez gemelar; fetos mortos.
G.	3526	"	26	22-11-938	6-12-938	Apendicite crónica.
"	3539	"	22	23-11-938	5-12-938	Quisto sinovial do dorso do pé direito.
2.a C. m.	3557	"	27	23-11-938	7-12-938	Hérnia da linha branca.
"	3206	"	31	25-10-938	7-12-938	Metrite fungosa e salpingo-ovarite à direita.
"	3507	"	69	21-11-938	8-12-938	Cancro da mama direita.
Banco.	5599	M.	8	24-11-938	8-12-938	Fleimão da face.
"	5691	"	7	24-11-938	17-12-938	Abcesso na coxa direita.
"	5694	"	38	24-11-938	12-12-938	Fleimão da mão direita.
U. h.	3362	"	8	18-11-938	15-12-938	Hérnia inguinal à direita.
"	2979	"	15	16-10-938	20-12-938	Hipospádias.
"	3101	"	47	26-10-938	30-12-938	Cálculo vesical.
2.a C. h.	2957	"	28	13-10-938	12-12-938	Gastro-enterostomizado por úlcera justa-pilórica—Despertar do processo ulcerativo.
"	3297	"	53	14-11-938	9-12-938	Úlcera duodenal.
"	3406	"	38	23-11-938	22-12-938	Apendicite crónica com abcesso apendicular.
"	3419	"	37	23-11-938	8-12-938	Hérnia inguinal à esquerda.
"	3298	"	7	14-11-938	5-12-938	Hérnia inguinal à esquerda.
"	2963	"	58	13-10-938	5-3-939	Sinusite maxilar fistulizada.
"	3342	"	16	16-11-938	23-12-938	Fleimão da fossa ilíaca direita.
1.a C. h.	3427	"	33	25-11-938	8-12-938	Trajecto fistuloso da região malar direita.
"	3417	"	44	24-11-938	13-12-938	Cancrôide do lábio inferior.
Q. l.	3548	"	36	21-11-938	17-12-938	Cancro do seio esquerdo.
2.a C. m.	3530	F.	16	23-11-938	8-12-938	Apendicite crónica.
"	3510	"	43	21-11-938	9-12-938	Apendicite crónica.
3.a C. m.	3536	"	19	23-11-938	7-12-938	Hérnia umbilical.
C. O.	3582	"	28	26-11-938	12-12-938	
Banco.	3637	M.	50	26-11-938	17-12-938	Quisto sebáceo na face.
C. O.	3581	F.	45	27-11-938	12-12-938	Apresentação transversa feto morto com prolapso do braço.
Q. U.	3247	M.	57	5-11-938	14-1-939	Adenoma do colo vesical.
"	3090	"	58	23-10-938	10-1-939	Adenoma do colo vesical.
Q. 2.	3631	"	27	26-11-938	10-12-938	Apendicite crónica.
3.a C. h.	3393	"	36	22-11-938	13-12-938	Fistula peri-anal.
"	3438	"	15	26-11-938	14-12-938	Ectopia testicular à esquerda.
"	3438	"	15	26-11-938	14-12-938	Hérnia inguinal à direita.
"	3084	"	53	20-10-938	2-1-939	Gangrena seca dos 3.º, 4.º e 5.º dedos do pé esquerdo.
3.a C. m.	3470	F.	46	17-11-938	9-12-938	Carcinoma da mama esquerda.
"	3591	"	22	27-11-938	14-12-938	Apendicite crónica.
2.a C. m.	3555	"	45	24-11-938	24-12-938	Quisto dermóide do mesocolon.
"	3509	"	45	21-11-938	12-12-938	Mioma do útero e formações quísticas dos ovários.
"	2773	"	67	19-9-938	14-12-938	Fistula recto-vaginal.
2.a C. h.	3296	M.	42	14-11-938	13-12-938	Úlcera duodenal com péri-duodenite.
"	3437	"	20	25-11-938	11-12-938	Apendicite crónica.
3.a C. m.	3590	F.	46	27-11-938	23-12-938	Perinefrite supurada à esquerda.
Q. P. M.	3537	"	38	21-11-938	28-12-938	Metro-anexite supurada bilateral com um volumoso saco de pus à esquerda. Aderências externas do colon transverso à ansa signóide.
Banco.	5579	"	26	29-11-938	26-12-938	Mastite supurada à direita.
3.a C. h.	3213	M.	13	7-11-938	22-12-938	Lábio leporino.
"	3336	"	47	15-11-938	11-12-938	Apendicite sub-aguda.
"	3468	"	18	30-11-938	14-12-938	Hérnia inguinal à direita.
"	3116	"	29	26-10-938	24-12-938	Artrite supurada do joelho direito.
O. m.	3559	F.	56	7-11-938	17-12-938	Pterigion.
2.a C. m.	3416	"	17	12-11-938	4-12-938	Hipertrofia da amígdala direita.
"	3467	"	33	17-11-938	17-12-938	Metrite fungosa e hemorrágica.
"	3576	"	29	26-11-938	12-12-938	Apendicite crónica.
"	3575	"	26	16-11-938	12-12-938	Apendicite crónica.

N.º	Método e processo	Anestesia	Data	Resultado				Operador
				Curado	Melhorado	Mesmo estado		
						Falecido		
34217	Curetagem uterina	-	24-11-938	1	-	-	-	Ass. Pedro dos Santos.
34218	Curetagem uterina	-	24-11-938	1	-	-	-	"
34219	Curetagem uterina	-	24-11-938	1	-	-	-	"
34220	Craniotomia seguida de cranioclasia	Balsofórmio.	24-11-938	1	-	-	-	Prof. Novais e Sousa.
34221	Apêndicectomia	"	24-11-938	1	-	-	-	Ass. Luiz Raposo.
34222	Ablação	Novocaína.	24-11-938	1	-	-	-	"
34223	Cura radical	Raquistovaina.	24-11-938	1	-	-	-	Prof. Bissaia Barreto.
34224	Histerectomia sub-total com ablação dos anexos direitos	"	24-11-938	1	-	-	-	"
34225	Amputação da mama com esvaziamento axilar	Kêléne.	24-11-938	1	-	-	-	"
34226	Incisão	"	24-11-938	-	1	-	-	Ass. Nunes da Costa.
34227	Incisão	"	24-11-938	-	1	-	-	"
34228	Incisão e drenagem	"	24-11-938	1	-	-	-	"
34229	Cura radical	Clorofórmio.	25-11-938	1	-	-	-	Prof. Angelo da Fonseca.
34230	Uretroplastia	Cloroeto de étilo.	25-11-938	1	-	-	-	"
34231	Cistolitotomia	Raquistovaina.	25-11-938	1	-	-	-	"
34232	Gastrectomia parcial com conservação da anastomose da Gastro-enterostomia	"	25-11-938	1	-	-	-	Prof. Bissaia Barreto.
34233	Gastro-enterostomia. Laquiação do piloro	"	25-11-938	1	-	-	-	"
34234	Apêndicectomia e drenagem	"	25-11-938	1	-	-	-	"
34235	Cura radical	Cloroeto de étilo.	25-11-938	1	-	-	-	"
34236	Cura radical	"	25-11-938	1	-	-	-	"
34237	Desbridamento	Clorofórmio.	25-11-938	-	1	-	-	"
34238	Incisão e drenagem	Cloroeto de étilo.	25-11-938	1	-	-	-	"
34239	Curetagem do tracto e trepanação do seio	"	25-11-938	1	-	-	-	"
34240	Excisão em V e extracção de duas razes dentárias	"	25-11-938	-	1	-	-	"
34241	Halsted	"	26-11-938	1	-	-	-	Prof. Angelo da Fonseca.
34242	Apêndicectomia	Stovaina.	26-11-938	1	-	-	-	Prof. Bissaia Barreto.
34243	Apêndicectomia	"	26-11-938	1	-	-	-	"
34244	Cura radical	-	26-11-938	1	-	-	-	Ass. Tristão.
34245	Craniotomia	Balsofórmio.	26-11-938	1	-	-	-	Prof. Novais e Sousa.
34246	Extirpação	Novocaína.	26-11-938	-	1	-	-	Ass. Nunes da Costa.
34247	Fetotomia cervical	Balsofórmio.	27-11-938	1	-	-	-	Prof. Novais e Sousa.
34248	Adenomectomia transvesical	Raquistovaina.	28-11-938	1	-	-	-	Prof. Angelo da Fonseca.
34249	Adenomectomia transvesical	"	28-11-938	1	-	-	-	"
34250	Apêndicectomia	"	28-11-938	1	-	-	-	Prof. Bissaia Barreto.
34251	Extirpação do tracto	Cloroeto de étilo.	28-11-938	1	-	-	-	Ass. Nunes da Costa.
34252	Orquidopexia	"	28-11-938	1	-	-	-	"
34253	Cura radical	"	28-11-938	1	-	-	-	"
34254	Desarticulação	"	28-11-938	1	-	-	-	"
34255	Operação d'Halsted	Kêléne	28-11-938	1	-	-	-	Prof. Angelo da Fonseca.
34256	Apêndicectomia	Raquistovaina.	28-11-938	1	-	-	-	"
34257	Extirpação	"	28-11-938	1	-	-	-	Prof. Bissaia Barreto.
34258	Histerectomia sub-total com ablação dos anexos	"	28-11-938	1	-	-	-	"
34259	Avivamento e sutura	Balsofórmio.	28-11-938	1	-	-	-	"
34260	Antrectomia (Billroth II)	Raquistovaina.	29-11-938	1	-	-	-	"
34261	Apêndicectomia	Eunarcón.	29-11-938	1	-	-	-	"
34262	Incisão e drenagem	Kêléne.	29-11-938	-	1	-	-	Prof. Angeloda Fonseca.
34263	Histerectomia sub-total com ablação dos anexos. Drenagem vaginal e supra-pública	Raquistovaina.	29-11-938	1	-	-	-	"
34264	Incisão e drenagem	Kêléne.	29-11-938	1	-	-	-	Ass. Nunes da Costa.
34265	Queiloplastia	Clorofórmio.	30-11-938	1	-	-	-	Prof. Angelo da Fonseca.
34266	Apêndicectomia	Raquistovaina.	30-11-938	-	-	1	-	"
34267	Cura radical	Cloroeto de étilo.	30-11-938	1	-	-	-	Ass. Nunes da Costa.
34268	Antrotomia	"	30-11-938	1	-	-	-	"
34269	Processo Mac Reigolds	Novocaína.	30-11-938	1	-	-	-	Ass. Cunha Vaz.
34270	Amigdalectomia	-	30-11-938	1	-	-	-	Prof. Bissaia Barreto.
34271	Histerectomia sub-total	Stovaina.	30-11-938	1	-	-	-	"
34272	Apêndicectomia	"	30-11-938	1	-	-	-	"
34273	Apêndicectomia	Clorofórmio.	30-11-938	1	-	-	-	"

Clinica	N.º	Sexo	Idade	Entrada	Saída (alta ou morte)	Diagnóstico
2.ª C. m.	3524	F.	17	22-11-938	12-12-938	Apendicite crónica.
»	3567	»	22	24-11-938	12-12-938	Apendicite crónica.
»	3496	»	36	19-11-938	15-12-938	Apendicite crónica.
3.ª C. m.	3578	»	30	26-11-938	24-1-939	Hérnia crural direita irreductível.
»	3578	»	30	26-11-938	24-1-939	Hérnia umbilical.
»	3512	»	31	21-11-938	10-12-938	Apendicite crónica.
C. O.	3619	»	29	30-11-938	15-12-938	Placenta prévia.
Banco.	5680	»	37	29-11-938	14-12-938	Abcesso no joelho direito.
2.ª C. h.	3265	M.	60	10-11-938	14-2-939	Úlceras varicosas na perna esquerda.
»	2583	»	12	8-9-938	17-12-938	Apendicite crónica.
»	3381	»	45	16-11-938	24-12-938	Úlcera do bolbo duodenal.
»	3420	»	67	24-11-938	14-12-938	Cancro inoperável do estômago.
»	3460	»	53	30-11-938	14-12-938	Varizes do membro inferior direito
»	3466	»	42	1-12-938	5-12-938	Pólipos nasais.
O. T. H.	3117	»	16	27-10-938	11-1-939	Fractura do ole-crânio direito.
G.	3515	F.	17	21-11-938	9-12-938	Papeira poli-quística.
»	3595	»	29	28-11-938	14-12-938	Eventração post-partum.
3.ª C. m.	2988	»	29	1-10-938	13-1-939	Fleimão do ligamento largo.
»	3558	»	41	24-11-938	17-12-938	Fibromioma uterino.
3.ª C. h.	3454	M.	31	29-11-938	19-12-938	Fístula peri-anal.
»	3467	»	38	1-12-938	13-12-938	Hérnia inguinal à direita.
»	3469	»	40	30-11-938	14-12-938	Hérnia inguinal à esquerda.
»	3470	»	36	30-11-938	14-12-938	Hérnia inguinal à direita.
»	3447	»	28	28-11-938	13-12-938	Osteíte do maxilar inferior.
3.ª C. m.	3613	F.	33	30-11-938	18-12-938	Carcinoma da mama esquerda.
»	655	»	3	13-3-937	-	Lábio leporino bilateral.
»	3537	»	29	23-11-938	24-12-938	Papeira nodular.
2.ª C. m.	3600	»	18	29-11-938	15-12-938	Apendicite crónica.
»	3370	»	25	8-11-938	12-1-939	Prolapso uterino-vaginal.
»	3484	»	22	18-11-938	14-12-938	Apendicite crónica.
»	3455	»	35	18-11-938	3-1-939	Apendicite crónica.
C. O.	3617	»	30	30-11-938	12-12-938	Abôrto complicado de retenção.
»	3641	»	26	2-12-938	19-12-938	Placenta prévia com sofrimento fetal.
2.ª C. h.	3484	M.	35	1-12-938	17-12-938	Hérnia inguinal à direita.
»	3426	»	21	24-11-938	25-12-938	Hérnia inguinal à esquerda.
»	3426	»	21	24-11-938	25-12-938	Hérnia inguinal à direita.
G.	3560	F.	25	24-11-938	8-2-939	Abcesso do ovário e apendicite.
2.ª C. m.	3693	»	15	26-11-938	20-12-938	Osteo-artrite do tarso.
»	3397	»	43	10-11-938	23-12-938	Hemorróida interna.
»	3652	»	12	3-12-938	23-12-938	Ferida contusa da região frontal com fractura da tábua externa da mesma.
»	3582	»	29	22-11-938	15-12-938	Apendicite crónica.
Banco.	5736	»	31	3-12-938	5-1-939	Mastite supurada à direita.
»	5542	»	6	21-11-938	26-12-938	Abcesso na região carotídea.
»	5745	M.	17 meses	3-12-938	23-12-938	Abcesso da região inguinal direita.
C. O.	3644	F.	25	4-12-938	15-12-938	Resistência das partes moles e sofrimento fetal.
»	3645	»	22	4-12-938	19-12-938	Sufrimento fetal eclampsia.
2.ª C. m.	3639	»	14	3-12-938	6-12-938	Hipertrofia das amígdalas.
»	3696	»	22	5-12-938	17-12-938	Apendicite crónica.
»	3650	»	18	5-11-938	13-12-938	Quisto dermóide fistulizado da região sacro-coccígea.
»	3598	»	51	28-11-938	29-12-938	Prolapso uterino.
»	3573	»	26	25-11-938	18-12-938	Apendicite crónica.
C. O.	3646	»	24	4-12-938	15-12-938	Feto morto.
2.ª C. h.	2970	M.	10	15-10-938	23-3-939	Quisto dentário do maxilar superior.
»	3464	»	25	30-11-938	20-12-938	Hérnia inguinal à direita.
»	3459	»	38	1-12-938	20-12-938	Hérnia inguinal à esquerda.
»	3196	»	11	4-11-938	20-12-938	Ectopia testicular esquerda.
»	3196	»	11	4-11-938	20-12-938	Ectopia testicular direita.
»	3465	»	30	30-11-938	19-12-938	Hérnia inguinal à direita.

N.º	Método e processo	Anestesia	Data	Resultado				Operador
				Curado	Melhorado	Mesmo estado	Falecido	
34274	Apendicectomia	Stovafna.	30-11-938	1	-	-	-	Prof. Bissaia Barreto.
34275	Apendicectomia	"	30-11-938	1	-	-	-	"
34276	Apendicectomia	Clorofórmio.	30-11-938	1	-	-	-	"
34277	Cura radical; ressecção dum fragmento do epiplon	Percafna.	30-11-938	1	-	-	-	Ass. Tristão.
34278	Onfalectomia	"	30-11-938	1	-	-	-	"
34279	Apendicectomia	Raquistovaina.	30-11-938	1	-	-	-	"
34280	Versão por manobras internas ficando em pélvica	-	30-11-938	1	-	-	-	Prof. Novais e Sousa.
34281	Incisão	Kêléne.	30-11-938	-	1	-	-	Ass. Nunes da Costa.
34282	Safenectomia interna à esquerda	Cloreto de étilo.	1-12-938	1	-	-	-	Prof. Bissaia Barreto.
34283	Apendicectomia	Clorofórmio.	1-12-938	1	-	-	-	"
34284	Gastro-enterostomia com laquiação do piloro	Raquistovaina.	1-12-938	1	-	-	-	"
34285	Gastro-enterostomia (Von Hacker)	Balsofórmio.	1-12-938	-	1	-	-	"
34286	Safenectomia interna	Cloreto de étilo.	1-12-938	1	-	-	-	"
34287	Extirpação	"	1-12-938	1	-	-	-	"
34288	Osteosíntese	Balsofórmio.	1-12-938	1	-	-	-	Ass. João Alarcão.
34289	Ablação	Clorofórmio.	1-12-938	1	-	-	-	Ass. Luiz Raposo.
34290	Aproximação dos rectos	Raquistovaina.	1-12-938	1	-	-	-	"
34291	Histerectomia total	Percafna.	1-12-938	1	-	-	-	Prof. Angelo da Fonseca.
34292	Histerectomia sub-total com conservação do anexo direito	Raquistovaina.	1-12-938	1	-	-	-	"
34293	Extirpação	Cloreto de étilo.	2-12-938	1	-	-	-	Ass. Nunes da Costa.
34294	Cura radical	"	2-12-938	1	-	-	-	"
34295	Cura radical	"	2-12-938	1	-	-	-	"
34296	Cura radical	"	2-12-938	1	-	-	-	"
34297	Curetagem	Clorofórmio.	2-12-938	1	-	-	-	"
34298	Operação de Halsted	Kêléne.	2-12-938	1	-	-	-	Prof. Angelo da Fonseca.
34299	2.º tempo; sutura do orbicular dos lábios e da narina esquerda	Clorofórmio.	2-12-938	-	-	-	-	"
34300	Tiroidectomia extra-capsular	"	2-12-938	1	-	-	-	"
34301	Apendicectomia	Stovafna.	2-12-938	1	-	-	-	Prof. Bissaia Barreto.
34302	Histerectomia por via vaginal e conservação dos anexos, colpo-perineorrafia	"	2-12-938	1	-	-	-	"
34303	Apendicectomia	"	2-12-938	1	-	-	-	"
34304	Apendicectomia	"	2-12-938	1	-	-	-	"
34305	Curetagem uterina	-	2-12-938	1	-	-	-	Ass. Albertino.
34306	Cesariana conservadora do corpo	Raquistovaina.	2-12-938	1	-	-	-	Prof. Novais e Sousa.
34307	Cura radical	Cloreto de étilo.	3-12-938	1	-	-	-	Prof. Bissaia Barreto.
34308	Refôrço da parede abdominal	"	3-12-938	1	-	-	-	"
34309	Cura radical	"	3-12-938	1	-	-	-	"
34310	Salpingo-osforectomia e apendicectomia	Balsofórmio.	3-12-938	1	-	-	-	Ass. Luiz Raposo.
34311	Sequestrectomia e drenagem	Kêléne.	3-12-938	1	-	-	-	Ass. Tristão.
34312	Operação Whitead	Raquistovaina.	3-12-938	1	-	-	-	"
34313	Regularização dos bordos, drenagem e sutura	Clorofórmio.	3-12-938	1	-	-	-	"
34314	Apendicectomia	Raquistovaina.	3-12-938	1	-	-	-	"
34315	Incisão e drenagem	Kêléne.	3-12-938	1	-	-	-	Ass. Nunes da Costa.
34316	Incisão e drenagem	"	3-12-938	-	1	-	-	"
34317	Incisão e drenagem	"	3-12-938	-	1	-	-	"
34318	Forceps com episiotomia bilateral, com episiorrafia	Raquistovaina.	4-12-938	1	-	-	-	Ass. Albertino.
34319	Forceps com episiotomia bilateral, episiorrafia	Balsofórmio.	4-12-938	1	-	-	-	Ass. Pedro dos Santos.
34320	Amigdalectomia	-	5-12-938	1	-	-	-	Prof. Bissaia Barreto.
34321	Apendicectomia	Raquistovaina.	5-12-938	1	-	-	-	"
34322	Extirpação	"	5-12-938	1	-	-	-	"
34323	Histerectomia total por via vaginal e colpo-perineorrafia	"	5-12-938	1	-	-	-	"
34324	Apendicectomia	"	5-12-938	1	-	-	-	"
34325	Craniotomia	Clorofórmio.	5-12-938	1	-	-	-	Ass. Albertino.
34326	Curetagem	Cloreto de étilo.	6-12-938	1	-	-	-	Prof. Bissaia Barreto.
34327	Cura radical	"	6-12-938	1	-	-	-	"
34328	Cura radical	"	6-12-938	1	-	-	-	"
34329	Orquidopexia	"	6-12-938	1	-	-	-	"
34330	Orquidopexia	"	6-12-938	1	-	-	-	"
34331	Cura radical	"	6-12-938	1	-	-	-	"

Clinica	N.º	Sexo	Idade	Entrada	Saída (alta ou morte)	Diagnóstico
2.ª C. h.	3403	M.	32	30-11-938	19-12-938	Úlcera duodenal.
3.ª C. h.	3402	"	50	30-11-938	28-12-938	Úlcera duodenal com péri-duodenite.
2.ª C. h.	3488	"	12	2-12-938	31-12-938	Apendicite crónica.
C. O.	3672	F.	28	6-12-938	15-12-938	Hipotonia uterina e sofrimento fetal.
"	3671	"	37	6-12-938	16-12-938	Retenção placentar após o parto.
3.ª C. m.	3588	"	48	28-11-938	22-12-938	Hérnia umbilical irreductível.
"	3457	"	68	15-11-938	17-1-939	Arterite obliterante da femoral com gangrena do pé à esquerda.
U. h.	3275	M.	41	11-11-938	20-12-938	Canero do piloro com invasão do pâncreas.
"	3399	"	57	21-11-938	11-1-939	—
3.ª C. h.	3446	"	34	28-11-938	31-12-938	Hérnia inguinal à direita.
"	3517	"	20	6-12-938	19-12-938	Varicocele à esquerda.
"	3446	"	34	28-11-938	31-12-938	Hérnia epigástrica.
"	3446	"	34	28-11-938	31-12-938	Hérnia inguinal à esquerda.
"	3446	"	34	28-11-938	31-12-938	Apendicite crónica.
C. O.	3691	F.	26	7-12-938	31-12-938	Apresentação pélvica incompleta modo nádegas.
Oft.	3615	"	15	29-11-938	22-12-938	Dacriocistite crónica.
2.ª C. m.	3569	"	53	29-11-938	19-12-938	Colocistite crónica.
"	3609	"	61	8-11-938	22-12-938	Cancerose abdominal difusa.
"	3651	"	58	5-12-938	21-12-938	Carcinoma da mama esquerda.
"	3451	"	38	15-11-938	29-12-938	Prolapso do útero do 3.º grau.
2.ª C. h.	3524	M.	29	7-12-938	21-12-938	Ponta de hérnia inguinal à esquerda.
"	3524	"	29	7-12-938	21-12-938	Hérnia crural à direita.
"	3525	"	29	7-12-938	21-12-938	Apendicite crónica.
"	3111	"	27	27-10-938	21-12-938	Apendicite crónica.
"	3504	"	65	5-12-938	22-12-938	Hérnia inguino-escrotal à esquerda.
"	3400	"	27	22-11-938	12-3-939	—
3.ª C. h.	3545	"	39	8-12-938	7-2-939	Rotura da bexiga, síndrome peritonial.
C. O.	3673	F.	27	6-12-938	19-12-938	Falta de rotação da cabeça fetal e sofrimento do feto.
"	3699	"	36	8-12-938	17-12-938	Aborto complicado de retenção.
Banco.	571	"	31	2-12-938	2-1-939	Corpo estranho no pé esquerdo.
"	5768	"	15	5-12-938	4-1-939	Furunculos no joelho esquerdo, com abscesso.
"	5708	"	25	6-12-938	20-12-938	Panarício no 3.º dedo da mão direita, com osteíte.
"	5641	"	26	26-11-938	16-12-938	Fleimão da nuca.
3.ª C. h.	3529	M.	60	7-12-938	21-12-938	Hérnia inguinal à direita.
"	3529	"	60	7-12-938	21-12-938	Hérnia inguinal à esquerda.
"	3530	"	59	7-12-938	21-12-938	Hérnia inguinal à esquerda.
"	3546	"	45	9-12-938	14-12-938	Fractura do temporal esquerdo.
"	3547	"	25	9-12-938	19-12-938	Fractura exposta do frontal.
Q. I.	3580	"	75	9-12-938	28-1-939	Fleimão do períneo.
C. O.	3707	F.	28	9-12-938	19-12-938	Apresentação pélvica incompleta, modo nádegas.
"	3708	"	39	9-12-938	16-12-938	Aborto complicado de retenção.
G.	3688	"	36	7-12-938	14-12-938	Metrorragias por retenção.
3.ª C. m.	3635	"	60	1-12-938	23-1-939	Canceróide da região geniana esquerda.
"	3603	"	47	29-11-938	26-12-938	Fibromioma uterino.
Banco.	5829	"	4	9-12-938	26-12-938	Abcesso na região crural direita.
2.ª C. h.	3563	M.	20	10-12-938	22-12-938	Hérnia inguinal à direita.
"	3564	"	45	10-12-938	23-12-938	Hérnia inguinal à esquerda.
3.ª C. h.	3361	"	17	18-11-938	31-12-938	Osteíte do humero esquerdo.
"	3509	"	29	5-12-938	10-1-939	Osteíte do humero direito.
"	3544	"	38	9-12-938	22-12-938	Úlcera varicosa esquerda.
G.	3689	F.	35	7-12-938	22-12-938	Hematocelo bi-lateral.
"	3696	"	32	8-12-938	21-1-939	Carcinoma do seio esquerdo.
"	3706	"	28	9-12-938	17-12-938	Metrite hiperplásica.
"	3066	"	20	14-10-938	22-12-938	Apendicite crónica.
C. O.	3717	"	18	10-12-938	22-12-938	Rigidez das partes moles.
"	3715	"	23	10-12-938	24-12-938	Paragem ao trabalho de e sofrimento fetal.
Banco.	5776	M.	19	6-12-938	6-1-939	Unha encravada do 1.º dedo do pé esquerdo.
"	5850	F.	52	10-12-938	10-12-938	Panarício do 3.º dedo esquerdo.
C. O.	3718	"	24	11-12-938	4-1-939	Distocia por edema do colo.

N.º	Método e processo	Anestesia	Data	Resultado				Operador
				Curado	Melhorado	Mesmo estado	Falecido	
34332	Gastro-enterostomia com laquiação do piloro com fio de seda	Raquistovaina.	6-12-938	1	-	-	-	Prof. Bissaia Barreto.
34333	Gastro-enterostomia com laquiação do piloro	"	6-12-938	-	1	-	-	"
34334	Apendicectomia	Clorofórmio.	6-12-938	1	-	-	-	"
34335	Forceps	Raquistovaina.	6-12-938	1	-	-	-	Ass. Albertino.
34336	Dequitação manual interna	Balsofórmio.	6-12-938	1	-	-	-	"
34337	Onfalectomia, ressecção epiloica	Percaína.	6-12-938	1	-	-	-	Ass. Tristão.
34338	Amputação da coxa pelo terço inferior	Kéléne.	6-12-938	1	-	-	-	"
34339	Gastro-enterostomia	Percaína.	7-12-938	-	-	1	-	Prof. Angelo da Fonseca.
34340	"	"	7-12-938	1	-	-	-	"
34341	Cura radical	Percaína.	7-12-938	1	-	-	-	Ass. Nunes da Costa.
34342	Extirpação	Cloreto de étilo.	7-12-938	1	-	-	-	"
34343	Cura radical	Percaína.	7-12-938	1	-	-	-	"
34344	Cura radical	"	7-12-938	1	-	-	-	"
34345	Apendicectomia	"	7-12-938	1	-	-	-	"
34346	Grande extracção pélvica seguida de basiótripsia	Balsofórmio.	7-12-938	1	-	-	-	Ass. Pedro dos Santos.
34347	Extirpação do saco	Novocaína.	7-12-938	1	-	-	-	Ass. Cunha Vaz.
34348	Colecistectomia	Raquistovaina.	7-12-938	1	-	-	-	Prof. Bissaia Barreto.
34349	Laparotomia, apendicectomia, drenagem	Balsofórmio.	7-12-938	-	-	1	-	"
34350	Amputação da mama com esvaziamento axilar	Kéléne.	7-12-938	1	-	-	-	"
34351	Histerectomia por via vaginal e colpo-perineorrafia	Raquistovaina.	7-12-938	1	-	-	-	"
34352	Refôrço da parede	Cloreto de étilo.	8-12-938	1	-	-	-	"
34353	Cura radical com refôrço da parede a fio de seda	"	8-12-938	1	-	-	-	"
34354	Apendicectomia	Raquistovaina.	8-12-938	1	-	-	-	"
34355	Apendicectomia	"	8-12-938	1	-	-	-	"
34356	Cura radical da hérnia com inversão da vaginal	Cloreto de étilo.	8-12-938	1	-	-	-	"
34357	"	"	8-12-938	1	-	-	-	"
34358	Cistorrafia, drenagem supra-púbica	Percaína.	8-12-938	1	-	-	-	Prof. Angelo da Fonseca.
34359	Forceps com episiotomia bilateral seguida de episiorrafia	Raquistovaina.	8-12-938	1	-	-	-	Ass. Albertino.
34360	Curetagem uterina	"	8-12-938	1	-	-	-	Int. Lavínia.
34361	Incisão e drenagem	Kéléne.	8-12-938	1	-	-	-	Ass. Nunes da Costa.
34362	Incisão	"	8-12-938	-	1	-	-	"
34363	Curetagem	Novocaína.	8-12-938	-	1	-	-	"
34364	Incisão e drenagem	Kéléne.	8-12-938	1	-	-	-	"
34365	Cura radical	Cloreto de étilo.	9-12-938	1	-	-	-	"
34366	Cura radical	"	9-12-938	1	-	-	-	"
34367	Cura radical	"	9-12-938	1	-	-	-	"
34368	Trepanação	Clorofórmio.	9-12-938	-	-	-	1	"
34369	Trepanação	"	9-12-938	1	-	-	-	"
34370	Incisão	Cloreto de étilo.	9-12-938	1	-	-	-	Prof. Angelo da Fonseca.
34371	Manobra de Mauriceau	"	9-12-938	1	-	-	-	Ass. Albertino.
34372	Curetagem uterina	"	9-12-938	1	-	-	-	"
34373	Curetagem uterina	Eunarcon.	9-12-938	1	-	-	-	Ass. Matos Beja.
34374	Cauterização	Clorofórmio.	9-12-938	-	1	-	-	Prof. Angelo da Fonseca.
31375	Histerectomia total	Percaína.	9-12-938	1	-	-	-	"
34376	Incisão e drenagem	Kéléne.	9-12-938	-	1	-	-	Ass. Nunes da Costa.
34377	Cura radical	Cloreto de étilo.	10-12-938	1	-	-	-	Prof. Bissaia Barreto.
34378	Cura radical	"	10-12-938	1	-	-	-	"
34379	Curetagem	"	10-12-938	1	-	-	-	Ass. Nunes da Costa.
34380	Curetagem	"	10-12-938	1	-	-	-	"
34381	Safenectomia	"	10-12-938	1	-	-	-	"
34382	Ovário-salpingectomia direita	Raquistovaina.	10-12-938	1	-	-	-	Ass. Luis Raposo.
34383	Halsted	Clorofórmio.	10-12-938	1	-	-	-	"
34384	Curetagem uterina	Cloreto de étilo.	10-12-938	1	-	-	-	"
34385	Apendicectomia	Raquistovaina.	10-12-938	1	-	-	-	Ass. Tristão.
34386	Episiotomia bilateral seguida de episiorrafia	"	10-12-938	1	-	-	-	Int. Lavínia.
34387	Forceps com episiotomia bilateral	Raquistovaina.	10-12-938	1	-	-	-	Ass. Pedro dos Santos.
34388	Extracção	Kéléne.	10-12-938	1	-	-	-	Ass. Nunes da Costa.
34389	Incisão	"	10-12-938	-	-	1	-	"
34390	Forceps com episiotomia bilateral	Balsofórmio.	11-12-938	1	-	-	-	Prof. Novais e Sousa.

Clinica	N.º	Sexo	Idade	Entrada	Saída (alta ou morte)	Diagnóstico
2.a C. h.	3482	M.	7	2-12-938	26-12-938	Hérnia inguinal à direita.
"	3498	"	60	3-12-938	31-12-938	Hérnia da linha branca supra-umbilical.
"	3498	"	60	3-12-938	31-12-938	Hidrocele à direita.
Q. I.	2836	"	39	6-8-938	-	Tuberculose renal à direita.
"	3698	"	69	7-12-938	28-12-938	Cancro do seio esquerdo.
U. h.	3578	"	30	10-12-938	14-2-939	Epididimite tuberculosa esquerda.
"	3129	"	28	25-10-938	4-2-939	Fistula tuberculosa na região inguinal testicular.
3.ª C. h.	3571	"	17	11-12-938	31-12-938	Fractura do maxilar inferior à esquerda.
"	3573	"	34	11-12-938	31-12-938	Fractura do parietal direito.
C. O.	3782	F.	28	12-12-938	23-12-938	Apresentação transversa com procidência de braço e feto morto.
"	3730	"	40	12-12-938	28-1-939	Retenção de ossos de um feto de 4 e meio (meses).
"	3730	"	40	12-12-938	28-1-939	Peritonite purulenta.
"	3710	"	27	9-12-938	21-12-938	Abórto complicado de retenção.
"	3733	"	29	12-12-938	13-12-938	Rotura uterina e feto morto.
Q. P. M.	3759	"	23	11-12-938	25-12-938	Apendicite crónica.
"	3725	"	55	10-12-938	26-12-938	Mioma uterino.
2.a C. h.	3314	M.	31	6-12-938	27-12-938	Apendicite crónica.
"	3567	"	32	12-12-938	4-1-939	Hérnia inguinal à direita.
"	3587	"	32	12-12-938	4-1-939	Hérnia inguinal esquerda.
"	3610	"	58	13-12-938	14-12-938	Hidrocele à esquerda.
"	3041	"	14	20-10-938	22-2-939	Osteíte fistulizada do terço inferior do fémur esquerdo.
"	3041	"	14	20-10-938	22-2-939	Osteíte necrosante do 4.º metatársico esquerdo.
Q. I.	3600	"	21	12-12-938	8-1-939	Fistulas peri-anais.
3.a C. h.	3592	"	31	12-12-938	15-12-938	Pleurisia purulenta à esquerda.
C. O.	3710	F.	27	9-12-938	21-21-938	Abórto complicado de retenção.
"	3745	"	40	13-12-938	27-12-938	Regidez das partes moles.
"	3745	"	40	13-12-938	27-12-938	Retenção placentar.
3.a C. m.	3742	"	48	12-12-938	5-2-939	Apendicite aguda com anexite direita.
Banco.	5725	"	1	2-12-938	27-12-938	Adenite sub-maxilar à esquerda.
"	5895	"	26	13-12-938	26-12-938	Mastite supurada à esquerda.
Q. I.	3549	M.	71	8-12-938	7-1-939	Papilomas vesicais.
3.a C. h.	3596	"	78	12-12-938	28-1-939	Eventração da região inguinal direita.
"	3594	"	67	13-12-938	4-2-939	Osteíte do indicador esquerdo.
"	3598	"	30	13-12-938	26-12-938	Úlcera da perna direita.
Oft.	3615	F.	35	29-11-938	22-12-938	Dacriocistite crónica.
"	3616	"	26	30-11-938	23-12-939	Dacriocistite crónica.
"	2495	"	75	19-8-938	26-1-939	Glaucoma absoluto.
"	2973	"	65	6-10-938	22-12-938	Catarata secundária.
G.	8697	"	30	6-12-938	29-12-938	Metrite hiperplásica.
2.a C. m.	3543	"	20 meses	6-12-938	17-12-938	Abcesso ossificante da parede lateral do torax.
"	3740	"	42	13-12-938	27-12-938	Mastite cancerosa.
"	3681	"	18	7-12-938	25-12-938	Apendicite crónica.
"	3741	"	19	12-12-938	28-12-938	Apendicite crónica.
"	3737	"	39	13-12-938	17-12-939	Lipoma da região inguinal direita.
"	3738	"	23	13-12-938	27-12-938	Hérnia umbilical e eventração da linha branca.
C. O.	3756	"	35	14-12-938	30-12-938	Viciação pélvica.
"	3757	"	35	14-12-938	31-12-938	Apresentação de face e viciação pélvica.
"	3744	"	35	13-12-938	16-3-939	Abórto complicado de retenção.
Banco.	5925	"	25	14-12-938	18-1-939	Quisto sebáceo na perna direita.
2.a C. h.	3608	M.	18	14-12-938	31-12-938	Hérnia inguinal à direita.
1.a C. h.	3541	"	4	8-12-938	31-1-939	Osteíte do fémur esquerdo com sequestros.
O. T. H.	3567	"	42	13-12-938	5-2-939	Fractura do ole-crânio direito.
"	3500	"	6	3-12-938	31-1-939	Calo vicioso do fémur direito.
3.a C. h.	3638	"	41	15-12-938	28-12-938	Hérnia inguinal à esquerda estrangulada.
C. O.	3758	F.	29	14-12-938	26-12-938	Hipotonia uterina e sofrimento fetal.
G.	3729	"	18	12-12-938	19-12-938	Adenoma do seio esquerdo.
3.a C. m.	3602	"	23	29-11-938	2-1-939	Eventração.
"	3778	"	25	11-9-938	-	Obstrução cicatricial da uretra.
2.ª C. m.	3749	"	46	14-12-938	31-12-938	Cancro da mama esquerda.
Q. P. M.	3799	"	15	15-12-938	30-12-938	Osteíte do calo no fémur direito.

N.º	Método e processo	Anestesia	Data	Resultado				Operador
				Curado	Melhorado	Mesmo estado		
						Falecido		
34391	Cura radical	Clorofórmio.	12-12-938	1	-	-	-	Prof. Bissaia Barreto.
34392	Cura radical	»	12-12-938	1	-	-	-	»
34393	Inversão da vaginal	»	12-12-938	1	-	-	-	»
34394	Nefrectomia	Balsofórmio.	12-12-938	-	-	-	-	Prof. Angelo da Fonseca.
34395	Halsted	Kêléne.	12-12-938	1	-	-	-	»
34396	Epididimectomia	»	12-12-938	1	-	-	-	Ass. Morais Zamith.
34397	Extirpação	»	12-12-938	1	-	-	-	»
34398	Curetagem do trajecto perforante	Clorofórmio.	12-12-938	1	-	-	-	Ass. Nunes da Costa.
34399	Trepanação	»	12-12-938	1	-	-	-	»
34400	Fetotomia cervical	Balsofórmio.	12-12-938	1	-	-	-	Ass. Albertino.
34401	Esvaziamento uterino	»	12-12-938	1	-	-	-	»
34402	Drenagem por via abdominal	»	12-12-938	1	-	-	-	Ass. Pedro dos Santos.
34403	Ablação de laminária	-	12-12-938	1	-	-	-	Ass. Abertino.
34404	Craniotomia	-	12-12-938	-	-	-	1	»
34405	Apendicectomia	Raquistovaina.	12-12-938	1	-	-	-	Prof. Bissaia Barreto.
34406	Histerectomia sub-total	»	12-12-938	1	-	-	-	»
34407	Apendicectomia	Stovaina.	13-12-938	1	-	-	-	»
34408	Refôrço da parede	Kêléne.	13-12-938	1	-	-	-	»
34409	Cura radical	»	13-12-938	1	-	-	-	»
34410	Inversão da vaginal	»	13-12-938	1	-	-	-	»
34411	Trepanação e drenagem	»	13-12-938	1	-	-	-	»
34412	Enucleação do IV metatársico	»	13-12-938	1	-	-	-	»
34413	Desbridamento	Stovaina-Bruneau.	13-12-938	1	-	-	-	»
34414	Pleurotomia com ressecção costal	Kêléne.	13-12-938	-	-	-	1	Ass. Nunes da Costa.
34415	Curetagem uterina	Balsofórmio.	13-12-938	1	-	-	-	Ass. Abertino.
34416	Episiotomia seguida de episiorrafia	Cloroto de étilo.	13-12-938	1	-	-	-	»
34417	Dequitação manual interna	»	13-12-938	1	-	-	-	»
34418	Apendicectomia e anexectomia direita com drenagem	Percaina.	13-12-938	-	-	-	1	Prof. Angelo da Fonseca.
34419	Incisão	-	13-12-938	1	-	-	-	Ass. Nunes da Costa.
34420	Incisão e drenagem	-	13-12-938	-	1	-	-	»
34421	Diatermo-coagulação	Novocaína.	14-12-938	1	-	-	-	Prof. Angelo da Fonseca.
34422	Reconstituição da parede abdominal direita	Kêléne.	14-12-938	1	-	-	-	Ass. Nunes da Costa.
34423	Desarticulação do indicador esquerdo	»	14-12-938	1	-	-	-	»
34424	Amputação pelo terço inferior da coxa	»	14-12-938	1	-	-	-	»
34425	Extirpação do saco	Novocaína.	14-12-938	1	-	-	-	Ass. Cunha Vaz.
34426	Extirpação do saco	»	14-12-938	1	-	-	-	»
34427	Irido-esclerectomia (Zornof)	»	14-12-938	-	1	-	-	»
34428	Discisão	»	14-12-938	-	1	-	-	»
34429	Curetagem	Eunarcón.	14-12-938	1	-	-	-	Ass. Matos Beja.
34430	Excisão da membrana tuberculigénea	Clorofórmio.	14-12-938	1	-	-	-	Prof. Bissaia Barreto.
34431	Amputação da mama com esvaziamento axilar	Kêléne.	14-12-938	1	-	-	-	»
34432	Apendicectomia	Raquistovaina.	14-12-938	1	-	-	-	»
34433	Apendicectomia	»	14-12-938	1	-	-	-	»
34434	Extirpação	Kêléne.	14-12-938	1	-	-	-	»
34435	Onfalectomia e refôrço da parede	Clorofórmio.	14-12-938	1	-	-	-	»
34436	Cesariana conservadora, do segmento inferior	Balsofórmio.	14-12-938	1	-	-	-	Prof. Novais e Sousa.
34437	Cesariana conservadora do segmento inferior	»	14-12-938	1	-	-	-	»
34438	Curetagem uterina	-	14-12-938	1	-	-	-	Int. Lavinia.
34439	Extirpação	Novocaína.	14-12-938	-	1	-	-	Ass. Nunes da Costa.
34440	Cura radical	Clorofórmio.	15-12-938	1	-	-	-	Prof. Bissaia Barreto.
34441	Trepanação e sequestrectomia	Kêléne.	15-12-938	1	-	-	-	»
34442	Osteosintese	Balsofórmio.	15-12-938	1	-	-	-	Ass. João Alarcão.
34443	Osteotomia	Clorofórmio.	15-12-938	1	-	-	-	»
34444	Kelotomia	Kêléne.	15-12-938	1	-	-	-	Ass. Nunes da Costa.
34445	Forceps com episiotomia bilateral	Raquistovaina.	15-12-938	1	-	-	-	Ass. Pedro dos Santos.
34446	Exérese	Novocaína.	15-12-938	1	-	-	-	Ass. Matos Beja.
34447	Laparoplastia	Raquistovaina.	15-12-938	1	-	-	-	Prof. Angelo da Fonseca.
34448	Tunelisação da uretra (Marion)	Kêléne.	15-12-938	-	-	-	-	»
34449	Amputação da mama com esvaziamento axilar	»	15-12-938	1	-	-	-	Prof. Bissaia Barreto.
34450	Sequestrectomia e extracção do parafuso	»	15-12-938	1	-	-	-	»

Clinica	N.º	Sexo	Idade	Entrada	Saída (alta ou morte)	Diagnóstico
Banco.	5997	M.	8	15-12-938	31-12-938	Abcesso na fronte.
"	5979	F.	42	15-12-938	4-1-939	Abcesso na mão esquerda.
2.a C. h.	3620	M.	58	15-12-938	30-12-938	Apendicite crónica.
3.a C. h.	3627	"	28	15-12-938	31-12-938	Hérnia inguinal à direita.
"	3627	"	28	15-12-938	31-12-938	Varicocele à esquerda.
"	3624	"	37	15-12-938	29-12-938	Fibro-lipomas do pescoço.
"	3626	"	19	15-12-938	20-12-938	Quisto da tiroide.
"	3625	"	5	15-12-938	21-12-938	Quisto seroso supurado da língua.
U. m.	3669	F.	25	15-12-938	9-1-939	Tuberculose renal direita.
"	3770	"	35	15-12-938	22-1-939	Apendicite e anexite crónica direita.
2.ª C. m.	3685	"	14	28-11-938	24-12-938	Otite externa poliposa à direita.
"	3778	"	20	15-12-938	28-12-938	Quisto da tiroide.
C. O.	3775	"	22	15-12-938	15-12-938	Regidez das partes moles.
Banco.	5940	"	35	15-12-938	15-12-938	Panarício no indicador direito.
2.a C. h.	3632	M.	18	16-12-938	31-1-939	Apendicite crónica.
U. h.	3485	"	34	2-12-938	3-1-939	Apendicite crónica.
"	3429	"	46	28-11-938	4-1-939	Apendicite crónica.
"	3398	"	28	22-11-938	9-1-939	Úlcera duodenal.
G.	3772	F.	65	15-12-938	2-1-939	Quisto do ovário direito degenerado.
"	3795	"	21	17-12-938	21-12-938	Metrite hiperplásica.
3.a C. m.	3686	"	17	7-12-938	5-1-939	Osteíte necrosante do 1.º dedo do pé direito.
"	3698	"	18	24-11-938	13-1-939	Osteíte de tarço inferior do peróneo esquerdo.
"	3685	"	10	15-10-938	20-4-939	Osteomielite do fémur esquerdo.
"	3577	"	10	25-11-938	16-4-939	Osteomielite do fémur esquerdo.
"	3412	"	34	14-11-938	27-12-938	Apendicite crónica.
Banco.	5972	M.	15 meses	17-12-938	31-12-938	Abcesso na região retro-auricular esquerda.
C. O.	3797	F.	23	18-12-938	28-12-938	Abôrto complicado de retenção.
3.a C. h.	3471	M.	37	30-11-938	5-1-939	Apendicite crónica.
"	3591	"	31	13-12-938	4-1-939	Apendicite crónica.
"	3639	"	43	16-12-938	2-1-939	Úlcera da perna esquerda.
"	3636	"	48	16-12-938	2-1-939	Hérnia inguinal à direita.
"	3694	"	53	20-10-938	2-1-939	Gangrena seca do pé esquerdo.
2.a C. m.	3777	F.	11	16-12-938	20-12-938	Hipertrofia das amígdalas.
"	3725	"	20	10-12-938	2-1-939	Apendicite crónica.
"	3724	"	37	12-12-938	2-1-939	Anexite crónica à esquerda.
"	3682	"	41	7-12-938	1-1-939	Mioma do útero.
"	3724	"	37	12-12-938	2-1-939	Apendicite crónica.
C. O.	3608	"	32	19-12-938	28-12-938	Cabeça única retida no útero.
Q. 1.	2410	M.	77	20-8-938	7-1-939	Doença do colo vesical.
"	3191	"	70	3-11-938	14-1-939	Doença do colo vesical.
"	3684	"	21	19-12-938	7-1-939	Apendicite.
L. h.	3505	"	20	3-12-938	23-2-939	Mastoidite supurada à esquerda com osteíte.
"	3672	"	38	20-12-938	16-1-939	Fractura do crânio com abcesso retro-auricular.
2.a C. h.	3669	"	43	19-12-938	5-1-939	Fractura do crânio.
"	3661	"	46	20-12-938	4-1-939	Hérnia da linha branca.
3.ª C. h.	3579	"	24	20-12-938	22-12-938	Fractura exposta do frontal.
Oft.	3388	"	50	21-11-938	10-1-939	Catarata senil.
3.a C. h.	3654	"	22	19-12-938	31-12-938	Hérnia inguinal à direita.
"	3667	"	58	20-12-938	31-12-938	Osteo-artrite do tarso esquerdo.
Oft.	3594	F.	53	28-11-938	5-1-939	Catarata senil.
"	3450	"	38	26-11-938	8-1-939	Pterigion.
2.a C. m.	3736	"	27	18-12-938	8-1-939	Úlcera duodenal.
"	3736	"	27	18-12-938	8-1-939	Hérnia epigástrica.
3.a C. m.	3806	"	12	19-12-938	24-12-938	Quisto congénito do pescoço (tiróideo).
C. O.	3828	"	31	21-12-938	11-1-939	Edema do colo e sofrimento fetal.
3.a C. h.	3680	M.	45	21-12-938	3-1-939	Hérnia inguinal à direita.
"	3680	"	45	21-12-938	3-1-939	Hérnia inguinal à esquerda.
"	3681	"	24	21-12-938	25-1-939	Osteíte do 1.º metacárpico da mão direita.

N.º	Método e processo	Anestesia	Data	Resultado				Operador
				Curado	Melhorado	Mesmo estado	Falecido	
34451	Incisão	Kéléne.	15-12-938	-	1	-	-	Ass. Nunes da Costa.
34452	Incisão	"	15-12-938	-	1	-	-	"
34453	Apendicectomia	Stovafna.	16-12-938	1	-	-	-	Prof. Bissaia Barreto.
34454	Cura radical	Clorofórmio.	16-12-938	1	-	-	-	Ass. Nunes da Costa.
34455	Ressecção das veias do cordão	"	16-12-938	1	-	-	-	"
34456	Extracção dos dois fibro-lipomas	"	16-12-938	1	-	-	-	"
34457	Extracção	"	16-12-938	1	-	-	-	"
34458	Extirpação	"	16-12-938	1	-	-	-	"
34459	Nefrectomia lombar	Balsofórmio.	16-12-938	1	-	-	-	Prof. Angelo da Fonseca.
34460	Apendicectomia e anexectomia direita	Raquistovaina.	16-12-938	1	-	-	-	"
34461	Curetagem	Kéléne.	16-12-938	1	-	-	-	Prof. Bissaia Barreto.
34462	Extirpação	Novocaina-local.	16-12-938	1	-	-	-	"
34463	Episiotomia bilateral seguida de episiorrafia	"	16-12-938	1	-	-	-	Int. Lavinia.
34464	Incisão	Kéléne.	16-12-938	1	-	-	-	Ass. Nunes da Costa.
34465	Apendicectomia	Stovafna.	17-12-938	1	-	-	-	Prof. Bissaia Barreto.
34466	Apendicectomia	"	17-12-938	1	-	-	-	Prof. Angelo da Fonseca.
34467	Apendicectomia	"	17-12-938	1	-	-	-	"
34468	Gastro-enterostomia posterior, seguida da laquiação do píloro (Von Hacker)	Percaína.	17-12-938	1	-	-	-	"
34469	Histerectomia sub-total com ablação do tumor do ovário esquerdo	Balsofórmio.	17-12-938	1	-	-	-	Ass. Luiz Raposo.
34470	Curetagem uterina	Eumarcon.	17-12-938	1	-	-	-	"
34471	Sequestrectomia e drenagem	Kéléne.	17-12-938	1	-	-	-	Ass. Tristão.
34472	Ressecção do peróneo	"	17-12-938	1	-	-	-	"
34473	Trepanação e drenagem	"	17-12-938	1	-	-	-	"
34474	Ressecção da diafrase femural	"	17-12-938	-	1	-	-	"
34475	Apendicectomia	Raquistovaina.	17-12-9.8	1	-	-	-	"
34476	Incisão	Kéléne.	17-12-938	-	1	-	-	Ass. Nunes da Costa.
34477	Curetagem uterina	"	18-12-938	1	-	-	-	Int. Lavinia.
34478	Apendicectomia	Stovafna.	19-12-938	1	-	-	-	Prof. Angelo da Fonseca.
34479	Apendicectomia	"	19-12-938	1	-	-	-	"
34480	Safenectomia	Kéléne.	19-12-938	1	-	-	-	Ass. Nunes da Costa
34481	Cura radical	"	19-12-938	1	-	-	-	"
34482	Amputação da perna esquerda pelo terço médio	"	19-12-938	1	-	-	-	"
34483	Amigdalectomia	"	19-12-938	1	-	-	-	Prof. Bissaia Barreto.
34484	Apendicectomia	Stovafna.	19-12-938	1	-	-	-	"
34485	Ablação dos anexos esquerdos	"	19-12-938	1	-	-	-	"
34486	Histerectomia sub-total	"	19-12-938	1	-	-	-	"
34487	Apendicectomia	"	19-12-938	1	-	-	-	"
34488	Craniocele	Clorofórmio.	19-12-938	-	-	-	1	Ass. Pedro dos Santos.
34489	Diatermo-coagulação do colo vesical	Novocaina.	20-12-938	1	-	-	-	Prof. Angelo da Fonseca.
34490	Diatermo-coagulação do colo vesical	"	20-12-938	1	-	-	-	"
34491	-	Stovafna.	20-12-938	1	-	-	-	Prof. Bissaia Barreto.
34492	Curetagem	Clorofórmio.	20-12-938	1	-	-	-	"
34493	Esquirolectomia	"	20-12-938	1	-	-	-	"
34494	Esquirolectomia	"	20-12-938	1	-	-	-	"
34495	Cura radical	"	20-12-938	1	-	-	-	"
34496	Trepanação	"	20-12-938	-	-	-	1	Ass. Nunes da Costa.
34497	Extracção total com pinça de Aringa	Novocaina.	21-12-938	1	-	-	-	Ass. Cunha Vaz.
34498	Cura radical	Cloreto de étio.	21-12-938	1	-	-	-	Ass. Nunes da Costa.
34499	Curetagem	"	21-12-938	1	-	-	-	"
34500	Extracção total com pinça de Aringa	Novocaina.	21-12-938	1	-	-	-	Ass. Cunha Vaz.
34501	Extirpação	"	21-12-938	1	-	-	-	"
34502	Gastrectomia	Stovafna.	21-12-938	1	-	-	-	Prof. Bissaia Barreto.
34503	Cura radical	"	21-12-938	1	-	-	-	"
34504	Excêse e sutura	Clorofórmio.	21-12-938	1	-	-	-	Ass. Tristão.
34505	Incisões do colo, e forceps com episiotomia bilateral	Balsofórmio.	21-12-938	1	-	-	-	Prof. Novais e Sousa.
34506	Cura radical	Cloreto de étio.	22-12-938	1	-	-	-	Ass. Nunes da Costa.
34507	Cura radical	"	22-12-938	1	-	-	-	"
34508	Curetagem	"	22-12-938	1	-	-	-	"

Clinica	N.º	Sexo	Idade	Entrada	Saída (alta ou morte)	Diagnóstico
O. T. H.	2697	M.	45	8-9-938	15-2-939	Osteíte fistulizada da tíbia esquerda por fractura exposta.
"	1896	"	20	6-7-938	1-3-939	Osteíte fistulizada do fémur direito consecutivo a uma fractura exposta.
C. O.	3835	F.	82	22-12-938	5-1-939	Paragem do trabalho de parto.
"	3837	"	28	22-12-938	21-1-939	Falta de progressão da cabeça fetal.
2.a C. h.	3600	M.	27	14-12-938	14-1-939	Hérnia epigástrica.
"	3662	"	13	20-12-938	31-12-938	Apendicite crónica.
3.a C. h.	3709	"	9	22-12-938	7-1-939	Osteomielite aguda da tíbia esquerda.
3.a C. m.	3704	F.	35	9-12-938	21-1-939	Apendicite crónica.
"	3702	"	35	9-12-938	24-1-939	Piosalpinge direita com aderências multiplas.
Banco.	6050	M.	48	23-12-938	2-1-939	Quisto sebáceo na palpebra superior direita.
C. O.	3826	F.	36	21-12-938	18-1-939	Paragem do trabalho de parto e sofrimento fetal.
G.	3842	"	31	23-12-938	6-1-939	Metrite hiperplásica.
3.a C. m.	3685	"	44	7-12-938	26-1-939	Quisto do ovário esquerdo com pedículo torcido, quisto do ovário direito, peritonite adesiva.
"	3805	"	18	17-12-938	12-2-939	Osteo-sarcoma do braço esquerdo.
3.a C. h.	3723	M.	15	25-12-938	9-1-939	Ferida contusa por arma de fogo ao nível do terço inferior da coxa esquerda.
3.a C. m.	3815	F.	27	19-12-938	14-1-939	Quisto do ramo ascendente do maxilar inferior de origem dentária.
"	3750	"	29	14-12-938	17-1-939	Varizes da safena esquerda.
"	3750	"	29	14-12-938	17-1-939	Úlcera varicosa da perna direita.
Banco.	5941	"	6	15-12-938	6-2-939	Adenite sub-maxilar à esquerda.
U. h.	3659	M.	18	19-12-938	11-1-939	Apendicite crónica.
2.a C. h.	3678	"	27	21-12-938	9-1-939	Úlcera duodenal.
"	3715	"	58	23-12-938	13-1-939	Fleimão da mão direita.
"	3648	"	47	17-12-938	9-1-939	Úlcera da pequena curvatura do estômago degenerada.
3.a C. m.	3593	F.	43	26-12-938	5-1-939	Ferida perfurante por arma caçadeira na região sagrada.
"	3579	"	13	26-11-938	29-3-939	Cicatriz viciosa por queimadura da axila direita.
3.a C. h.	3495	M.	16	2-9-938	-	Fístula estercoral.
"	3726	"	40	26-12-938	9-1-939	Quistos sinoviais da cavidade poplíteia e da região supra-rotuliana e da face dorsal do pé esquerdo.
"	3725	"	22	26-12-938	9-1-939	Hérnia inguinal à direita.
O. m.	3771	F.	68	15-12-938	7-2-939	Catarata senil.
"	3753	"	28	14-12-938	5-1-939	Daericoistite crónica.
2.a C. m.	3709	"	4	13-12-938	12-1-939	Hérnia inguinal à direita.
"	3822	"	47	21-12-938	12-1-939	Quisto do ovário direito com torção do pedículo.
"	3831	"	56	26-12-938	11-1-939	Varizes no membro inferior direito.
"	3861	"	55	26-12-938	11-1-939	Varizes no membro inferior esquerdo.
"	3793	"	34	17-12-938	12-1-939	Estenose pilórica cicatricial.
"	3814	"	21	19-12-938	20-1-939	Apendicite crónica.
Q. P. M.	3877	"	23	27-12-938	3-2-939	Pleurisia sisural à esquerda.
C. O.	3896	"	22	27-12-938	8-1-939	Sufrimento fetal.
2.a C. h.	3513	M.	35	6-12-938	21-1-939	Condilomas da bolsa escrotal.
"	3513	"	35	6-12-938	11-1-939	Ectopia testicular à esquerda.
"	3513	"	35	6-12-938	11-1-939	Hérnia inguinal à esquerda.
"	3746	"	30	28-12-938	11-1-939	Hérnia inguino-escrotal à direita.
"	3703	"	51	22-12-938	19-1-939	Úlcera duodenal.
"	3911	"	23	4-11-938	3-2-939	Fleimão do pescoço.
3.a C. h.	3637	"	60	16-12-938	11-1-939	Hematocelo à direita.
"	3637	"	60	16-12-938	11-1-939	Úlceras varicosas à esquerda.
"	3637	"	60	16-12-938	11-1-939	Úlceras varicosas à direita.
"	3763	"	39	29-12-938	7-1-939	Fractura exposta do frontal.
"	3755	"	22	28-12-938	7-1-939	Fractura do frontal.
"	3735	"	31	27-12-938	10-1-939	Úlcera varicosa à direita.
"	3735	"	31	27-12-938	10-1-939	Varizes à esquerda.
C. O.	3874	F.	34	28-12-938	29-12-938	Apresentação pélvica incompleta modo nádegas.
"	3898	"	23	29-12-938	7-1-939	Abórto complicado de retenção.
"	3897	"	28	29-12-938	7-1-939	Abórto complicado de retenção.
"	3867	"	43	27-12-938	7-1-939	Abórto complicado de retenção.
"	3876	"	52	28-12-938	4-1-939	Abórto complicado de retenção.
Banco.	6139	"	9 meses	29-12-938	16-1-939	Abcesso nas nádegas.
3.a C. h.	3590	M.	50	13-12-938	14-1-939	Hérnia inguinal à esquerda.

N.º	Método e processo	Anestesia	Data	Resultado				Operador
				Curado	Melhorado	Mesmo estado	Falecido	
34509	Trepanação, sequestrectomia.	Balsofórmio.	22-12-938	1	-	-	-	Ass. João Alarcão.
34510	Trepanação, sequestrectomia.	"	22-12-938	1	-	-	-	"
34511	Forceps com episiotomia bilateral	Clorofórmio.	22-12-938	1	-	-	-	Ass. Pedro dos Santos.
34512	Forceps com episiotomia unilateral	"	22-12-938	1	-	-	-	Ass. Albertino.
34513	Cura radical	"	23-12-938	-	1	-	-	Prof. Bissaia Barreto.
34514	Apendicectomia	"	23-12-938	1	-	-	-	"
34516	Trepanação	Cloreto de étilo.	23-12-938	1	-	-	-	Ass. Nunes da Costa.
34516	Apendicectomia	Percaína.	23-12-938	1	-	-	-	Prof. Angelo da Fonseca.
34517	Histrectomia total	"	23-12-938	1	-	-	-	"
34518	Extirpação	Novocaina.	23-12-938	1	-	-	-	Ass. Nunes da Costa.
34519	Forceps com episiotomia bilateral	Raquistovaina.	24-12-938	1	-	-	-	Ass. Pedro dos Santos.
34520	Curetagem uterina	Eunarcón.	24-12-938	1	-	-	-	Ass. Matos Beja.
34521	Histrectomia total	Percaína.	24-12-938	1	-	-	-	Prof. Angelo da Fonseca.
34522	Desarticulação escapulo-humeral esquerda	Clorofórmio.	24-12-938	1	-	-	-	"
34523	Limpeza do trajecto. Sutura, drenagem.	Cloreto de étilo.	26-12-938	1	-	-	-	Ass. Nunes da Costa.
34524	Exérese e drenagem.	Clorofórmio.	26-12-938	1	-	-	-	Ass. Tristão
34525	Safenectomia.	Kéléne.	26-12-938	1	-	-	-	"
34526	Safenectomia	"	26-12-938	1	-	-	-	"
34527	Incisão	"	26-12-938	-	1	-	-	Ass. Nunes da Costa.
34528	Apendicectomia	Raquistovaina.	27-12-938	1	-	-	-	Prof. Angelo da Fonseca.
34529	Gastro-enterostomia com laqueação do pilóro	"	27-12-938	1	-	-	-	Prof. Bissaia Barreto.
34530	Incisão e drenagem	Cloreto de étilo.	27-12-938	1	-	-	-	"
34531	Gastro-enterostomia (Von Hacker)	Raquistovaina.	27-12-938	1	-	-	-	"
34532	Desbridamento e drenagem	Kéléne.	27-12-938	-	-	1	-	Ass. Tristão.
34533	Exérese do tecido fibroso e plastia (1.º tempo)	Clorofórmio.	27-12-938	1	-	-	-	Prof. Angelo da Fonseca.
34534	Enterorrafia.	Cloreto de étilo.	28-12-938	-	-	-	-	"
34535	Ablação	"	28-12-938	1	-	-	-	Ass. Nunes da Costa.
34536	Cura radical.	"	28-12-938	1	-	-	-	"
34537	Extracção total com pinça e iridectomia.	Novocaina.	28-12-938	1	-	-	-	Ass. Cunha Vaz.
34538	Extirpação do sacco	"	28-12-938	1	-	-	-	"
34539	Cura radical.	Kéléne	28-12-938	1	-	-	-	Prof. Bissaia Barreto.
34540	-	Stovaina.	28-12-938	1	-	-	-	"
34541	Safenectomia interna.	Kéléne.	28-12-938	1	-	-	-	"
34542	Safenectomia interna.	"	28-12-938	1	-	-	-	"
34543	Gastro-enterostomia (Von Hacker)	Stovaina.	28-12-938	1	-	-	-	"
34544	Apendicectomia	"	28-12-938	1	-	-	-	"
34545	Pleurotomia costal	Kéléne.	28-12-938	1	-	-	-	"
34546	Forceps com episiotomia bilateral	Clorofórmio.	28-12-938	1	-	-	-	Ass. Pedro dos Santos.
34547	Exérese parcial do escrôto	Cloreto de étilo.	29-12-938	1	-	-	-	Prof. Bissaia Barreto.
34548	Orquidopexia	"	29-12-938	1	-	-	-	"
34549	Cura radical.	"	29-12-938	1	-	-	-	"
34550	Cura radical.	"	29-12-938	1	-	-	-	"
34551	Gastro-enterostomia e laqueação do pilóro	Raquistovaina.	29-12-938	-	-	-	1	"
34552	Incisão, desbridamento	Cloreto de étilo.	29-12-938	1	-	-	-	"
34553	Esvaziamento; Inversão da vaginal	"	29-12-938	1	-	-	-	Ass. Nunes da Costa.
34554	Safenectomia.	"	29-12-938	1	-	-	-	"
34555	Safenectomia	"	29-12-938	1	-	-	-	"
34556	Trepanação	Clorofórmio.	29-12-938	1	-	-	-	"
34557	Trepanação	"	29-12-938	1	-	-	-	"
34558	Safenectomia	Cloreto de étilo.	29-12-938	1	-	-	-	"
34559	Safenectomia	"	29-12-938	1	-	-	-	"
34560	Manobra de Madon, seguida de grande extracção pélvica	-	29-12-938	-	-	-	1	Ass. Pedro dos Santos.
34561	Curetagem uterina	-	29-12-938	1	-	-	-	Ass. Albertino.
34562	Curetagem uterina	-	29-12-938	1	-	-	-	"
34563	Curetagem uterina	-	29-12-938	1	-	-	-	"
34564	Curetagem uterina	-	29-12-938	1	-	-	-	"
34565	Incisão	Kéléne.	29-12-938	-	1	-	-	Ass. Nunes da Costa.
34566	Cura radical.	Cloreto de étilo.	30-12-938	1	-	-	-	"

Clínica.	N.º	Sexo	Idade	Entrada	Saida (alta ou morte)	Diagnóstico
3.a C. h.	3580	M.	50	13-12-938	14-1-939	Hérnia inguinal à direita.
"	3727	"	51	25-12-938	14-1-939	Fistula peri-anal.
"	3774	"	36	30-12-938	13-1-939	Fractura do crânio.
C. O.	3902	F.	24	30-12-938	25-1-939	Viciação pélvica.
2.a C. m.	3887	"	38	28-12-938	11-1-939	Papeira adenomatosa.
"	3845	"	35	23-12-938	13-1-939	Estrangulamento gástrico ao nível da pequena curvatura.
"	3856	"	33	28-12-938	6-1-939	Quisto dentário do maxilar superior.
3.a C. m.	9	M.	9 meses	30-12-938	1-1-939	Corpo estranho na trachea.
Banco.	6107	F.	48	28-12-938	24-1-939	Lipoma da parede do hemitorax esquerdo.
"	6109	M.	1	28-12-938	13-1-939	Fleimão do antebraço direito.
"	6156	F.	6	30-12-938	17-2-939	Abcesso na coxa esquerda.
2.a C. h.	3748	M.	7	29-12-938	10-1-939	Apendicite crónica.
U. h.	3741	"	28	27-12-938	28-1-939	Apendicite crónica.
"	3643	"	29	17-12-938	16-1-939	Apendicite crónica.
3.a C. m.	3864	F.	24	26-12-938	25-1-939	Quisto dermóide da região sacro-coccígea, fistulizada.
"	3833	"	18	21-12-938	5-1-939	Fleimão da região poplíteia esquerda.
"	3011	"	15	11-10-938	25-1-939	Osteíte do calcâneo esquerdo.
C. O.	7	"	19	31-12-938	16-1-939	Eclampsia.

Operação							
N.º	Método e processo	Anestesia	Data	Resultado			Operador
				Curado	Melhorado	Mesmo estado	
34567	Cura radical	Cloro de étilo.	30-12-938	1	-	-	Ass. Nunes da Costa.
34568	Ablação do tracto	»	30-12-938	1	-	-	»
34569	Trepanação	Clorofórmio.	30-12-938	1	-	-	»
34570	Cesariana conservadora do segmento inferior	Balsofórmio.	30-12-938	1	-	-	Prof. Novais e Sousa.
34571	Entucleação	Novocafna.	30-12-938	1	-	-	Prof. Bissaia Barreto.
34572	Laparotomia exploradora	Stovafna.	30-12-938	-	1	-	»
34573	Avulsão dos dois dentes e extirpação da membrana quística	Clorofórmio.	30-12-938	1	-	-	»
34574	Traqueotomia	-	30-12-938	-	-	1	Ass. Nunes da Costa.
34575	Ablação	Novocafna.	30-12-938	1	-	-	»
34576	Incisão e drenagem	Kéléne.	30-12-938	1	-	-	»
34577	Incisão e drenagem	»	30-12-938	-	1	-	»
34578	Apendicectomia	Clorofórmio.	31-12-938	1	-	-	Prof. Bissaia Barreto
34579	Apendicectomia	Raquistovafna.	31-12-938	-	1	-	Prof. Angelo da Fonseca.
34580	Apendicectomia	»	31-12-938	1	-	-	»
34581	Exérese	Kéléne.	31-12-938	1	-	-	Ass. Tristão.
34582	Incisão e drenagem	»	31-12-938	1	-	-	»
34583	Sequestrectomia e drenagem	»	31-12-938	1	-	-	»
34584	Cesariana conservadora do corpo	Balsofórmio.	31-12-938	1	-	-	Prof. Novais e Sousa.

Opérateur	Quantités		Date	Années	Méthode	Méthode à l'échelle
	Produit	Produit				
Paul Noyes & Sons	1	1	1870-1871	1870-1871	Produit de la culture	Produit de la culture
Paul Noyes & Sons	1	1	1871-1872	1871-1872	Produit de la culture	Produit de la culture
Paul Noyes & Sons	1	1	1872-1873	1872-1873	Produit de la culture	Produit de la culture
Paul Noyes & Sons	1	1	1873-1874	1873-1874	Produit de la culture	Produit de la culture
Paul Noyes & Sons	1	1	1874-1875	1874-1875	Produit de la culture	Produit de la culture
Paul Noyes & Sons	1	1	1875-1876	1875-1876	Produit de la culture	Produit de la culture
Paul Noyes & Sons	1	1	1876-1877	1876-1877	Produit de la culture	Produit de la culture
Paul Noyes & Sons	1	1	1877-1878	1877-1878	Produit de la culture	Produit de la culture
Paul Noyes & Sons	1	1	1878-1879	1878-1879	Produit de la culture	Produit de la culture
Paul Noyes & Sons	1	1	1879-1880	1879-1880	Produit de la culture	Produit de la culture
Paul Noyes & Sons	1	1	1880-1881	1880-1881	Produit de la culture	Produit de la culture
Paul Noyes & Sons	1	1	1881-1882	1881-1882	Produit de la culture	Produit de la culture
Paul Noyes & Sons	1	1	1882-1883	1882-1883	Produit de la culture	Produit de la culture
Paul Noyes & Sons	1	1	1883-1884	1883-1884	Produit de la culture	Produit de la culture
Paul Noyes & Sons	1	1	1884-1885	1884-1885	Produit de la culture	Produit de la culture
Paul Noyes & Sons	1	1	1885-1886	1885-1886	Produit de la culture	Produit de la culture
Paul Noyes & Sons	1	1	1886-1887	1886-1887	Produit de la culture	Produit de la culture
Paul Noyes & Sons	1	1	1887-1888	1887-1888	Produit de la culture	Produit de la culture
Paul Noyes & Sons	1	1	1888-1889	1888-1889	Produit de la culture	Produit de la culture
Paul Noyes & Sons	1	1	1889-1890	1889-1890	Produit de la culture	Produit de la culture
Paul Noyes & Sons	1	1	1890-1891	1890-1891	Produit de la culture	Produit de la culture
Paul Noyes & Sons	1	1	1891-1892	1891-1892	Produit de la culture	Produit de la culture
Paul Noyes & Sons	1	1	1892-1893	1892-1893	Produit de la culture	Produit de la culture
Paul Noyes & Sons	1	1	1893-1894	1893-1894	Produit de la culture	Produit de la culture
Paul Noyes & Sons	1	1	1894-1895	1894-1895	Produit de la culture	Produit de la culture
Paul Noyes & Sons	1	1	1895-1896	1895-1896	Produit de la culture	Produit de la culture
Paul Noyes & Sons	1	1	1896-1897	1896-1897	Produit de la culture	Produit de la culture
Paul Noyes & Sons	1	1	1897-1898	1897-1898	Produit de la culture	Produit de la culture
Paul Noyes & Sons	1	1	1898-1899	1898-1899	Produit de la culture	Produit de la culture
Paul Noyes & Sons	1	1	1899-1900	1899-1900	Produit de la culture	Produit de la culture
Paul Noyes & Sons	1	1	1900-1901	1900-1901	Produit de la culture	Produit de la culture

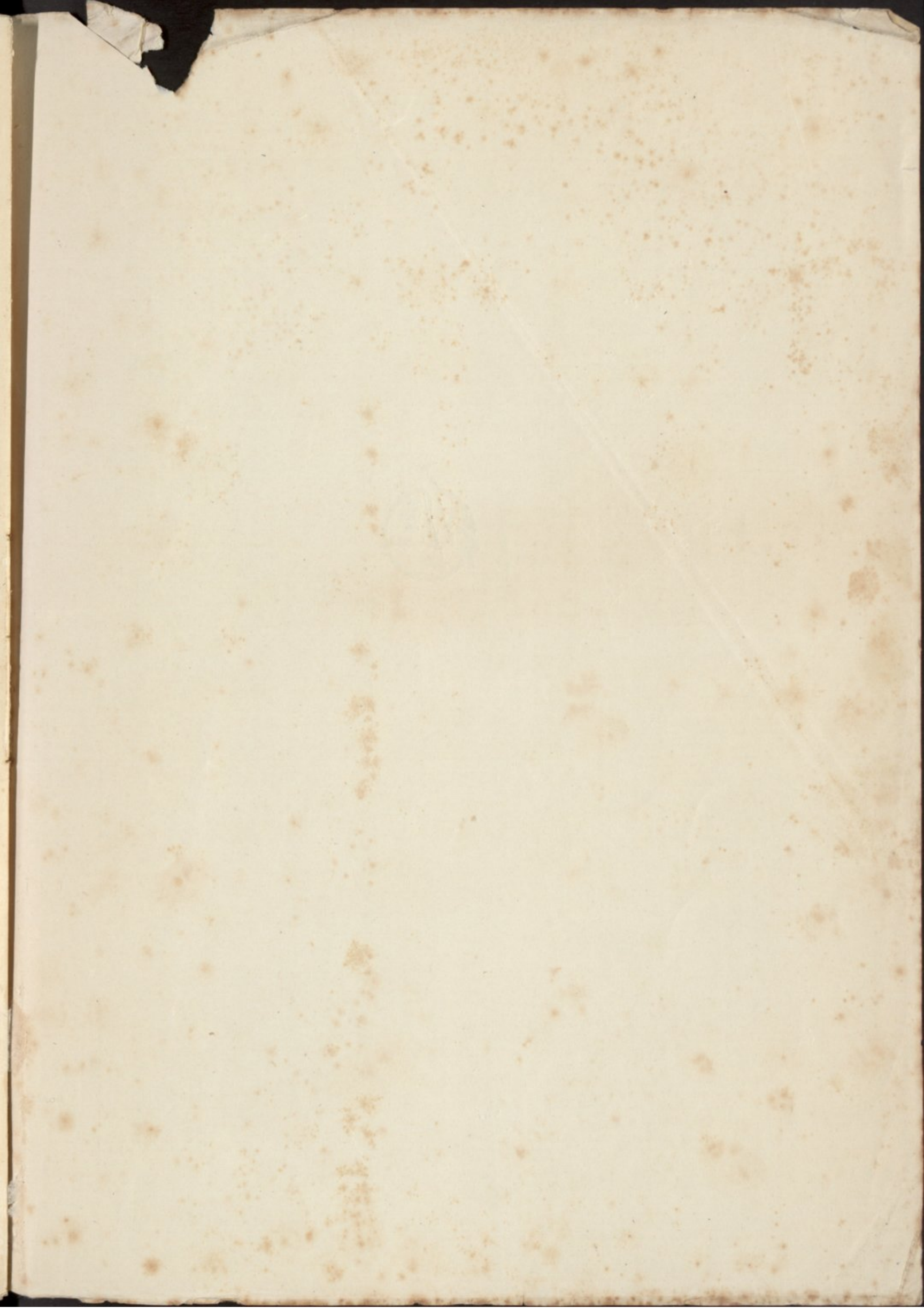



Coimbra Editora Limitada